

BV ONZE GEMEENTE

INFOBLAD GEMEENTE BEVEREN



BV BEVEREN VERBINDT

DOSSIER

Beveren verkennen:
Trek er mee op uit!

BELEID

Helpt u mee
tegelwippen?

UITGELICHT

Speelbos Haasdonk



BESTE INWONER

Net als u geniet ik met volle teugen van de lente: de warmte van de zon, de bloesems in mijn boomgaard ... Het is altijd weer een genot om te zien met welke kracht de natuur herleeft na de sombere wintermaanden.

Vele Beverse verenigingen lijken uit hun winterslaap te komen. Schijnbaar uiteraard want heel de winter waren ze druk bezig met de voorbereiding van hun evenementen. Tradities en feesten weerspiegelen de eigenheid van elke deelgemeente. Ze brengen mensen samen en versterken de banden tussen onze inwoners. Daarom kunnen verenigingen rekenen op onze steun en dankbaarheid. Ook onze gemeentelijke diensten draaien warm om jullie boeiende en plezierige evenementen voor te schotelen zoals de Wase Survivalrun, Plantenbeurs, Bloemenmarkt, Streekmarkten, ... Daarnaast zijn ook de parkconcerten, jaarmarkten en zomerse gidszondagen weer van de partij.

U leest er alles over in de middenkatern van dit magazine.

Misschien ontmoet ik u daar binnenkort!

Marc Van de Vijver
burgemeester



ZIEN & DOEN

GIDSZONDAGEN

Van een avontuurlijke vespatocht in de Waaslandhaven tot een duik in de geschiedenis met een fietstocht langs de kastelen.

Ontdek de zomerse gidszondagen.
Info en inschrijven via
www.beveren.be/zomersegidszondagen



UIT MAGAZINE

Plan je UIT-jes in Beveren in deze UITneembare agenda.



NIEUWS

- 6 KORTE KETEN
- 10 MINDER STENEN, MEER GROEN
- 12 SPEELBOS HAASDONK



BEVEREN VERKENNEN

- 14 HISTORISCHE STOET
- 23 REGIOBIB
- 24 JONG IN BV



ONZE DIENSTEN

- 28 DE KUNSTACADEMIE
- 29 VERKIEZINGEN JUNI 2024
- 30 START TOERISTISCH SEIZOEN



DE VRAAG VAN ELS

Ik wil graag een zwembad in mijn tuin. Mag dat zomaar?

Beste

Voordat u enthousiast aan de slag gaat, is het belangrijk om eerst bij de dienst Stedenbouw te informeren of u een omgevingsvergunning nodig heeft. De mogelijkheid tot het aanleggen van een zwembad, al dan niet met een omgevingsvergunning, hangt immers af van verschillende factoren. Denk hierbij aan zaken zoals de oppervlakte van het zwembad en eventueel plaatsen van een overkapping. Daarnaast kan de gemeente nog aanvullende voorwaarden opleggen. Houd er rekening mee dat het enkele maanden kan duren voordat u daadwerkelijk kunt beginnen met de aanleg.

En vergeet niet: controleer het grondwaterpeil! Als dit te hoog staat, kan het nodig zijn om een bronbemaling (droogzuiging) toe te passen om een put te kunnen graven. Voor meer informatie hierover kunt u terecht bij de dienst Milieubescherming.

MEER INFO

T 03 750 15 11

E info@beveren.be

Maak een afspraak via www.beveren.be

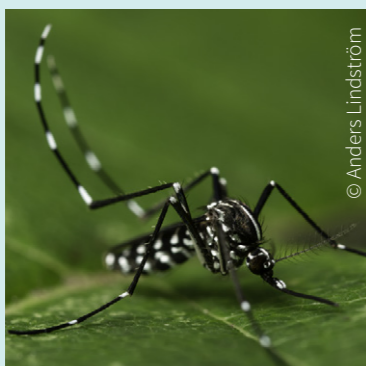

© Anders Lindström

SPEUR MEE NAAR DE TIJGERMUG

De tijgermug, een kleine, zwarte mug met een witte streep op haar rug en witte strepen op haar poten, is in opmars in België. Deze exotische mug, die overdag bijt en voor veel overlast zorgt, kan ook virussen zoals dengue, zika of chikungunya overdragen. Op dit moment is het risico op overdracht van deze virussen in België zeer klein. Sciensano en het Instituut voor Tropische Geneeskunde Antwerpen (ITG) roepen de hulp van burgers in om de aanwezigheid van de tijgermug mee in kaart te brengen.

Denkt u dat u een tijgermug ziet?

Neem een foto en meld dit via www.muggensurveillance.be of via de gelijknamige app. Hier vindt u ook alle informatie terug over de mug.



HET GETAL
14



Dat is het aantal locaties waar een AED (Automatische Externe Defibrillator) toestel hangt in Beveren en deelgemeenten. Het is een toestel dat bij een hartstilstand het hartritme terug op gang kan brengen door het toedienen van een elektrische schok. Als u het toestel opent, geeft het stap voor stap aan wat u moet doen.

MEER INFO EN LOCATIES

Kijk op www.beveren.be

Wilt u graag weten hoe u een AED-toestel moet gebruiken?

Volg dan één van de gratis infosessies van het Rode Kruis: 'Reanimeren en het gebruik van AED'. Deze vinden maandelijks plaats.

Donderdag 23 mei en dinsdag 25 juni, gratis, telkens om 19 uur
Inschrijven via vorming@beveren.rodekruis.be



Een AED-toestel kan levens redden!
Volg een gratis infosessie.

CHRIS EN FABIAN LESGEVERS RODE KRUIS



Iedereen verdient vakantie

Iedereen heeft recht op een leuke vrije tijdsbesteding. Mensen met een beperkt budget kunnen terecht in het Rap Op Stap-kantoor van Beveren voor vrijblijvend vrijetijds- en reisadvies.

Personen met een UiTpas met kans statuut, verhoogde tegemoetkoming, leefloon, budgetbegeleiding of schuldbemiddeling, ... kunnen daguitstappen, culturele activiteiten en vakanties boeken aan een verlaagd tarief.

Zin om het aanbod te ontdekken? Kom gerust eens langs in ons kantoor in het gemeentehuis van Beveren op dinsdagvoormiddag van 8.30 uur tot 12.30 uur (of op afspraak). Of leen de brochures uit in de Bib.

MEER INFO

T 0476 60 53 34 (tijdens de werkuren) en E rapopstap@beveren.be.

ERFGOEDPROJECTEN GEZOCHT!

In 2024 organiseren Erfpunt en de Erfgoedcel Waasland de zesde editie van de Wase Erfgoedprijs. Dit jaar is het een editie rond onroerend erfgoed. Daarbij zoeken we projecten rond bouwkundig, landschappelijk of archeologisch erfgoed in het Waasland die de voorbije twee jaar zijn uitgevoerd. Vanaf 15 april tot en met 15 juni kunt u uw onroerend-erfgoedproject nomineren voor de Wase Erfgoedprijs.

Alle informatie om u kandidaat te stellen is te vinden op WaseErfgoedprijs.be.

FLEUR DE BUURT EN UW TUIN OP EN WIN!

Neem deel aan de jaarlijkse bebloemingswedstrijd en maak kans op mooie prijzen! U kunt deelnemen in de volgende categorieën:



- 1 Gevelbebloeming met bloembakken
- 2 Bebloeming voortuin
- 3 Bijenvriendelijke voortuinen
- 4 Ontharden voortuin/aanleg straatgeveltuintje: verplicht foto van voor en na door te sturen.

Doe mee voor 31 juli 2024 via www.beveren.be of vul de inschrijfstrook in bij de deelnemende bloemisten: Agro & Tuin Verbraeken, Bloemenhuis, Bloemen Boudein, Wase Flora en AVEVE Erik Weyenberg.

MEER INFO EN VOORWAARDEN

Kijk op www.beveren.be/bebloemingswedstrijd

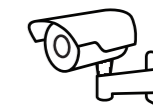

GEEF UW BEWAKINGSCAMERA AAN!

Heeft u een bewakingscamera aan de buitenkant van uw woning hangen?

Dan bent u verplicht om deze aan te geven via www.aangiftecamera.be.

De aangifte is gratis. Ook bent u verplicht om een pictogram aan te brengen en een verwerkingsregister bij te houden.

MEER INFO

www.politiewano.be.



STERRENREGISTER

Ouders kunnen sinds kort hun stilgeboren kindje(s) registreren in het symbolische sterrenregister van Beveren.

Ze ontvangen hiervoor een uniek certificaat.

MEER INFO

T 03 750 15 11

www.beveren.be/sterrenkind



VAKANTIETOPPERS

Kijken de kinderen al uit naar de leuke zomeractiviteiten van Vakantietoppers? Vergeet niet om tijdig in te schrijven vanaf 7 mei!

MEER INFO

www.beveren.be/vakantietoppers

KOOP (H)EERLIJK DICHTBIJ

Wilt u weten wat u eet? Ontdekken wie uw voedsel produceert? Kies dan voor heerlijke hoeve- en streekproducten van dichtbij. In de korte keten is er meer contact tussen de consument en de producent. Bovendien legt uw voedsel minder kilometers af en betaalt u een eerlijke prijs.

LOKALE PRODUCENTEN

In Beveren vindt u op veel plaatsen land- en tuinbouwers die hun producten in een 'hoevewinkel' of automaat verkopen. Kijk maar eens rond in uw buurt of onderweg in het Beverse en ga gerust eens bij hen langs. Ze zullen u met trots en enthousiasme ontvangen!

Een overzicht van hoevewinkels en -automaten vindt u op www.beveren.be/korte-keten en in de Bib vindt u een infostand en een inspiratielijst.



DE FAIRE RONDE

Ontdek nog meer faire handelaars tijdens de Faire Ronde, een fietstocht van ongeveer 20 km langs organisaties en producenten met LEF (Lokaal, Ecologisch en Fair). Zij werken aan een duurzame en eerlijke samenleving. Bekijk en proef lokale en ecologische hapjes op maar liefst 12 stoppunten in deze unieke faire fietsronde. I.s.m. Wereldraad Beveren

Zo 11 mei

MEER INFO

www.beveren.be/evenementen

Een prachtig voorbeeld van een lokale korte keten producent is het bedrijf van Glenn en Jolien. Het illustreert hoe circulaire landbouw en de korte keten hand in hand gaan.

Door het opzetten van een mobiel kippenhok in hun weide, kunnen de kippen vrij rond scharrelen en ter plaatse hun eitjes leggen. De kippen krijgen zelfgeleed voedsel, afgestemd op hun behoeften. Met dit project trachten we de landbouw en de consument op een duurzame manier dichter bij elkaar te brengen.

FOCUS OP DIERENWELZIJN

We vinden het belangrijk dat onze kippen natuurlijk gedrag kunnen tonen. Dat wil zeggen: vrije uitloop, rondscharrelen tussen het gras, de kruiden en de planten en met regelmaat een vers stukje weide.

“

**ONZE
AANDACHT
GAAT OPTIMAAL
NAAR ONZE
KIPPEN**

JOLIEN LANDBOUWER



De besluiten van de gemeenteraad kunt u terugvinden op www.beveren.be.

UIT DE GEMEENTERAAD VAN 27 FEBRUARI 2024

FUSIE POLITIEZONES KRUIBEKE/TEMSE EN WAASLAND-NOORD

In de aanloop naar het fusietraject hebben alle burgemeesters van de politiezones Kruikebe/Temse en Waasland-Noord hun goedkeuring gegeven aan het draaiboek. Dit draaiboek vormt een leidraad voor de fusie en bevat essentiële stappen en richtlijnen om het samengaan van de politiezones te faciliteren. De focus ligt op centralisatie, waardoor zowel mensen als middelen effectiever en efficiënter kunnen worden ingezet in de nieuwe organisatievorm. Het doel is om de sterke punten van de huidige lokale politiekorpsen te behouden, terwijl tegelijkertijd de schaalvergroting wordt benut.

GEEN BEBOUWING IN SIGNAALGEBIEDEN

De gemeenteraad gaat akkoord met de gebieden die de Vlaamse regering voor Beveren afbakende als zogenaamd 'watergevoelig openruimtegebied'. Concreet wil dit zeggen dat de gemeente de visie volgt om in de watergevoelige openruimtegebieden 'Meersen-Noord', 'Vrasene-Zuid' en 'Grote Heide' niet te bouwen. Specifiek voor het gebied 'Grote Heide' werd de Vlaamse regering geadviseerd om dit gebied uit te breiden met enkele percelen. De gemeente is vragende partij om in deze gebieden trage wegen aan te leggen en zachte recreatie mogelijk te maken.

UIT DE GEMEENTERAAD VAN 26 MAART 2024

OVERDRACHT SCHULDEN DOOR SAMENVOEGING BEVEREN, KRUIBEKE EN ZWIJNDRECHT

Naar aanleiding van de vrijwillige fusie tussen de gemeenten Beveren, Kruikebe en Zwijndrecht neemt de Vlaamse Regering op 30 september 2024 voor een totaalbedrag van 42.877.000 EUR aan schulden over van de nieuwe fusiegemeente. De Vlaamse regering neemt per inwoner op 1 januari 2022 500 EUR aan schulden over. Op die dag telden de gemeenten Beveren, Kruikebe en Zwijndrecht 85.754 inwoners.

PARTICIPATIEMOMENTEN KWALITATIEVE VERDICHTING EN INRICHTING VAN DE PUBLIEKE RUIMTE

In de loop van mei organiseren we een tweede reeks participatiemomenten rond deze thema's. Elke inwoner ontving, of ontvangt, hierover een bewonersbrief met uitnodiging.

- Tijdens deze overlegmomenten overlopen we samen met u de ideeën van de voorbije participatiemomenten.
- We vertellen u wat het huidige voorstel is voor de visie op kwalitatieve verdichting en beeldkwaliteit.
- U kunt zelf ideeën aanbrengen voor mogelijke ingrepen, locaties voor verdichting ... aanvullend op deze visie.
- U kunt vragen stellen aan het ontwerpteam.

Di 07 mei in OC Boerenpoort in Melsele (over Melsele)

Wo 08 mei in OC Ermenrike in Kieldrecht (over Kieldrecht en Verrebroek)

Ma 13 mei in OC 't Klooster in Vrasene (over Vrasene)

Wo 15 mei in gemeentehuis Beveren (over Beveren)

Di 21 mei in OC 't Schoolhuis in Kallo (over Kallo)

Wo 29 mei in OC Voormalig Gemeentehuis in Haasdonk (over Haasdonk)

Meer info en inschrijven

www.beveren.be of via T 03 750 15 11

WESTELIJKE ONTSLUITING VAN DE WAASLANDHAVEN

De Vlaamse Regering stelde het ontwerp van de Westelijke Ontsluiting Waaslandhaven (WOW) voorlopig vast. Volgens de huidige plannen komt er:

- Een nieuwe weg voor wagen- en vrachtverkeer naar de hoofdverkeersnetten naast Blikken (Verrebroek).
- Verbetering en uitbreiding van de bestaande spoorontsluiting.
- Uitbreiding van veilige fietsverbindingen.
- Een bufferdijk langs deze nieuwe weg met wandel-, fiets- en mountainbikepaden.
- De bestemming van Putten Weiden verandert van havengebied naar natuurgebied.

Meer info en reageren op de plannen (nog tot 13 juni 2024) via www.cpeca.be.



CONCESSIE POP-UP HORECAPUNT DOEL

Het Departement Mobiliteit & Openbare Werken beheert momenteel de meeste panden en gronden in Doel. Zij willen deze zomer graag dat er opnieuw een horecapunt komt in Doel, na het sluiten van het laatste café. Er werd een groenzone aangeduid in de Havenweg waarop een pop-up horecapunt kan worden ingericht.

Wie interesse heeft om hier de komende 3 jaar tijdens de zomerperiode een pop-up horecapunt uit te baten, kan zich hiervoor inschrijven.

Meer info op www.beveren.be



Wilt u graag bijdragen aan de inrichting en verdichting van uw deelgemeente? Schrijf u dan in voor een van de participatiemomenten.



Ontdek het recent aangelegd wandelpad tussen het natuurgebied Drijdijck en de haven. Op de zitbank kunt u even tot rust komen en genieten van het prachtige landschap.

MINDER STENEN, MEER GROEN

WAAROM ONTHARDEN?

Vlaanderen is één van de meest verharde regio's van Europa. Na een warme dag koelen stenen niet snel af. Wanneer het regent, laten ze geen water door. Verre van ideaal dus, zeker nu ons klimaat steeds extremer wordt. Waar mogelijk verharding uitbreken en vervangen door groen is daarom heel belangrijk. Het oogt niet alleen mooier. Het zorgt ook voor verkoeling bij extreme hitte. Bij hevige regen kan het wateroverlast voorkomen. En verder zorgen planten en bomen er ook nog voor dat we minder stressvol door het leven gaan.

ONTDEK ONZE PREMIE

Als u er aan denkt om bijvoorbeeld een deel van uw oprit of terras te ontharden, vergeet dan niet te kijken of u in aanmerking komt voor onze premie waterdoorlaatbare verharding. Alle details hieromtrent vindt u terug in onze gemeentelijke premiebrochure of op www.beveren.be. Voor verdere vragen kunt u steeds terecht bij onze dienst Stedenbouw.

REGLEMENT GEVELTUINTJE

Wie in Beveren een stuk van het voetpad wil uitbreken voor de aanleg van een geveltuintje moet hiervoor de goedkeuring van het gemeentebestuur krijgen. Een aanvraag indienen kan op www.beveren.be of aan het loket van de dienst Stedenbouw. Check wel eerst even het gemeentelijk reglement voor geveltuintjes, ook dat vindt u terug op de website van de gemeente want niet overal is het aanleggen van een geveltuintje mogelijk. Zo moet bijvoorbeeld het voetpad over een breedte van 1,2 meter vrij blijven.



4952 tegels zijn er vorig jaar in onze gemeente gewipt tijdens het Vlaams Kampioenschap tegelwippen.

1094 vierkante meter openbaar domein is onlangs onthard in de Kruisbessenlaan en op het kruispunt Mispellaan-Molenbeekweg in Melsele.

49 Beverse wijkcomités kregen onlangs een brief in de bus met de vraag na te denken over wat er in hun buurt mogelijks onthard kan worden op openbaar domein.

20 EUR per vierkante meter tot een maximum van 1500 EUR, dat is de premie die u in Beveren kan aanvragen wanneer u verharding uitbreekt en vervangt door waterdoorlatende materialen.

ONTHARDINGSPROJECTEN VAN DE GEMEENTE

De voorbije maanden is er op het openbaar domein in deelgemeente Melsele flink wat onthard. Zo ging er op het pleintje in de **Kruisbessenlaan** maar liefst 746 vierkante meter verharding uit de grond. De klinkers zijn er verwijderd en vervangen door een omvangrijke groenzone met bomen en een waterpartij.

Even verderop is ook het **kruispunt Molenbeekweg-Mispellaan** onder handen genomen. Daar ging 348 vierkante meter verharding op de schop. Het kruispunt is nu veiliger en logischer ingericht, heeft ruime groenzones en er werden ook vijf nieuwe bomen aangeplant.

Eerder realiseerden we als gemeentebestuur ook al mooie onthardingsprojecten in de **Dennenlaan** in Haasdonk en de **Acacialaan** in Kieldrecht.

Omdat er op Bevers grondgebied ongetwijfeld nog wel wat onthard kan worden, stuurden we alle wijkcomités in onze gemeente een brief. Een oproep om te kijken of ze in hun buurt ook kansen tot ontharden zien op openbaar domein. De voorstellen die we ontvangen zullen bestudeerd en waar mogelijk ook uitgevoerd worden.

Aanpak kruispunt Molenbeekweg-Mispellaan door groendienst.



Jonas en zijn schoonbroer Nick, gezellig samen op een bank aan de voorgevel in de H. Consciencestraat in Beveren.

HELPT U MEE TEGELWIPPEN?

Ook dit jaar neemt Beveren deel aan het Vlaams Kampioenschap Tegelwippen. Dat ging van start op 21 maart en loopt tot 31 oktober.

Steden en gemeenten nemen het in deze onthardingswedstrijd tegen elkaar op met als doel zoveel mogelijk tegels te wippen. Wie tegels wipt kan dit ingeven op www.vk-tegelwippen.be. Help jij onze gemeente mee aan een mooie score?



**ONZE BANK WERD EEN
ONTMOETINGSPLEK
WAAR DE BUREN NA
EEN DRUKKE WERKDAG
BIJEENKOMEN OM
SAMEN TE APERITIEVEN**

JONAS

SPEELBOS VOOR HAASDONK



HILDE VAN EETVELDE EN MATTIAS VAN DEN BOSSCHE

**WE ZULLEN DE
VOGELTJES NOGAL
HOREN FLUITEN MET
EEN BOS IN ONZE
ACHTERTUIN!**

Begin maart konden Haasdonkse gezinnen met kindjes geboren tussen 2020 en 2023 een geboortebom planten in het nieuwe speelbos in het centrum van Haasdonk. Ook de buurtbewoners, KLJ Haasdonk en de leerlingen van GBS De Zeppelin kwamen een handje toesteken.

Voor een volwassen bos zullen de Haasdonkenaren nog even geduld moeten hebben. Ook op de speeltuigen in natuurlijk materiaal met o.a. een dubbele kabelbaan, hangtouw, schommels en speeltoren is het nog even wachten. De levertijd van dergelijke toestellen is aan de lange kant maar mogelijk worden ze deze zomer nog geplaatst. Ondertussen kan iedereen er wel al naar hartenlust spelen, wandelen of sporten.

Om de aanleg van het speelbos mogelijk te maken, werd de woonuitbreidingszone tussen de Ropstraat en de W. Van Doornyckstraat via een wijziging van het RUP omgevormd tot zone voor groen en kleinschalige sport en recreatie.

MEER PLAATS VOOR BUITENSPELEN EN RECREATIE

MAAIKE Onze dochter Marie, 4 jaar ondertussen, is heel fier dat ze hier haar eigen geboortebom en die voor kleine broer Maurice mag aanplanten! Dat is toch een aandenken voor het leven. Wij wonen even verderop in de Bankstraat. Het speelbos is op wandelafstand. We zullen hier dus vaak komen uitwaaien.

SPEELBOS MET STREEKEIGEN PLANTGOED

HILDE Mijn man en ik zijn hier in de Ropstraat aan het bouwen op een perceel naast onze zoon Mattias. Ik ben heel blij met een bos in onze achtertuin! Heel goed ook dat er gekozen is voor inheemse en bijenvriendelijke bomen en struiken.



BV PLANTDAG SPEELBOS HAASDONK

3 maart, Ropstraat Haasdonk

Mensen uit de buurt en gezinnen met kindjes geboren tussen 2020 en 2023 waren erbij op de officiële 'eerste boomplanting'.



Het gezin van Maaïke Hermans en Dieter Frencken was er bij op de plantdag begin maart. Dochter Marie mocht 2 geboortebomen helpen planten: een voor haarzelf en eentje voor kleine broer Maurice.

PUITENSLAGER EN STOETREGISSEUR

JOHNNY VAN BOGAERT



**FOLKLORE
OVERSTIJGT DE
GESCHIEDENIS, HET
IS DE TRADITIE DIE
ZICHZELF CONSTANT
VERNIEUWT**

Op zondag 12 mei trekt een historische stoet door de straten van Beveren en het belooft een kleurrijk spektakel te worden voor liefhebbers van folklore, dans, muziek en reuzen!

JOHNNY Iedereen herinnert zich één van de voorbije Beverse stoeten, als toeschouwer of als deelnemer. Het overstijgt alle generaties en het kost je geen eurocent om ervan te genieten. Het is een van de weinige gelegenheden waarop verenigingen zich op een feestelijke manier aan een groot publiek kunnen presenteren en laten zien waar ze voor staan. Het brengt mensen samen en versterkt de banden met onze burens. Op zulke momenten plaatsen veel mensen stoelen en tafels bij hun voordeur, zodat ze alles vanop de "eerste rij" kunnen bekijken.

Wat kunnen we verwachten van deze editie?

JOHNNY De stoet zal bestaan uit een indrukwekkende parade van meer dan 50 groepen uit binnen- en buitenland. Meer dan 500 figuranten stappen mee en samen vormen ze een levendige optocht tussen reuzen, muziekkorpsen, lokale verenigingen en straattheater. Centraal staat de oudste reus van Beveren, Sefken de Puitenslager, die dit jaar 70 jaar wordt. Mis dit unieke spektakel dus zeker niet.

OPROEP

Reuzendragers gezocht voor de toekomst. Wie wil er mee een Beverse Reuzengilde opstarten? Stuur een mail naar johnny@puitenslagers.be



BD VERHAAL | 14



BELEVEN & FEESTEN

EVT

HISTORISCHE STOET

Dans mee, zing mee en bewonder de diverse groepen die door de straten zullen wandelen.

**Zondag 12 mei om 15 uur
start op de Grote Markt in Beveren**

Parcours: via Kasteeldreef, Ciamberlanidreef, Ijzerhand, Pr. Van Raemdonckstraat, Klapperstraat, Bijlstraat apotheose aankomst stoet: 't Congoken.



UIT IN BEVEREN

GEMEENTELIJKE ACTIVITEITENKALENDER MEI | JUN 2024



MET EEN GIDS ZIET U ZOVEEL MEER!

ZOMERSE GIDSZONDAGEN

Goesting om Beveren te verkennen? Boeiende gidsen vertellen op onze erfgoedsites over vroeger en nu. Of wenst u liever een blik achter de schermen van boeiende haven- en natuurprojecten?

Van mei tot september
GRATIS
Info en inschrijven via
www.beveren.be/zomersegidszondagen



BV BEVEREN VERBINDT

KOM DE YELLOW TIGERS EN DE RED DRAGONS
AANMOEDIGEN IN DE TOPSPORTHAL

EUROPEAN GOLDEN LEAGUE VOLLEYBAL

Van vrijdag 24 tot zondag 26 mei 2024
Topsporthal Beveren
Tickets vanaf 10 EUR
www.beveren.be/evenementen



SPORT & SUPPORTEREN



CEV
Volleyball European
Golden League
2024





PROEVEN & GENIETEN

3 X DE BLOEMETJES BUITENZETTEN

PLANTENBEURS



Klaar voor de lente? Koop uw vaste planten, struiken, perk- en kamerplanten in een uniek decor. We voorzien ook kinderanimatie en een ruilstand met planten uit het Arboretum.

Zondag 5 mei 2024, van 10 tot 18 uur
Hof ter Saksen
Gratis toegang
In samenwerking met VZW Hortus ter Saksen

BLOEMENMARKT HAASDONK

Met animatie, infostands en attracties van plaatselijke verenigingen. Maak uw keuze uit een ruim aanbod van zomerbloemen.

Zondag 26 mei 2024, van 14 tot 18 uur
P. Verwilghenplein, Haasdonk
Gratis toegang
In samenwerking met Plaatselijke Cultuurraad Haasdonk



STREEKMARKT VERREBROEK

Een activiteit om bij te watertanden. Van bier tot mosterd, ontdek producten en lekkernijen uit Beveren. Lokale handelaars en ambachtstui stellen met trots hun producten aan u voor. Op de streekmarkt proeft u hun jarenlange vakmanschap.

Zaterdag 29 juni, van 14 tot 19 uur
Verheyenplein, Verrebroek
Gratis toegang



JONG & OUDER

BOEKSTARTDAG

Dit is het uitgelezen moment voor de Bib om het aanbod voor de allerjongsten eens extra in de kijker te zetten. Geniet samen met uw baby of peuter van boeken. Laat uw kind een nieuwe wereld vol woorden en verbeelding ontdekken.

Zaterdag 4 mei, van 9.30 tot 12.30 uur
Bib Beveren
GRATIS



JONG & OUDER



SPEELBABELS

Jonge kinderen spelen met elkaar en ontdekken een andere wereld dan thuis. Ouders komen even op adem en delen hun verhalen. Ontmoet andere families in een veilige en warme sfeer.

Elke 2e en 4e dinsdag van de maand, van 10 tot 12 uur
Babytheek (Sociale Campus), Pareinlaan 1, Beveren
GRATIS



ZIEN & DOEN

7 WONDEREN VAN GRENSPARK GROOT SAEFTINGHE

Gidsen verwelkomen u op zeven unieke locaties in Grenspark Groot Saeftinghe. Ontdek op elke plek de verhalen van het verleden en dromen voor de toekomst. Volg de fietsroute, stippel er zelf één uit of stap op de Zonnetrein.

Zondag 23 juni 2024, van 13 tot 19 uur
Prosperhoeve, Belgische dreef 8, 9130 Kieldrecht
GRATIS
Meer info op www.beverenverkennen.be



SPORT & SUPPORTEREN

WASE SURVIVALRUN

Daag uw vrienden of familie uit voor een avontuurlijk hindernissenparcours. Toon u de snelste in een traject van +/- 4,5 km met 40 obstakels. We voorzien ook een kinderdorp!

Zondag 5 mei 2024,
startmomenten tussen 10 en 14 uur
Atletiekterrein Beveren
15 | 10 (-12) EUR
Meer info via www.beveren.be/survivalrun
In samenwerking met Burensportdienst Waasland



CULTUUR & ERFGOED



PARKCONCERTEN

Cultuur en natuur in één klap. Geniet van sfeervolle optredens van onze eigen muziekverenigingen in een prachtig Bevers decor.

Van mei tot september
Bekijk de locaties en data op www.beveren.be/parkconcerten
GRATIS
Een organisatie van de Gemeentelijke Cultuurraad Beveren

3 X TER VESTEN

DANS

LIBBETH GRUWEZ & MAARTEN VAN CAUWENBERGHE

IT'S GOING TO GET WORSE AND WORSE AND WORSE, MY FRIEND

Lisbeth Gruwez danst de roes van het extatische spreken en gaat in dialoog met de livesoundscape van geluidskunstenaar Maarten Van Cauwenberghe. Deze creatie uit 2012 blijft meer dan ooit relevant.

Zondag 12 mei 2024, 20 uur
Ter Vesten
16 | 15 (+65) | 13 (ABO) | 8 (-26) | 3,20 (UiTPAS met kansentariëf) EUR
Tickets via www.tervesten.be

LEZING

KRISTIEN HEMMERECHTS

À LA GUERRE

In 'À la guerre' brengt Kristien Hemmerechts het verhaal van verzetsstrijders Hubertina Aretz, Leopold Flam, Gerard Boyart en Maria Van Lommel. Tijdens WO II werden ze na hun arrestatie naar een concentratiekamp gestuurd. Als bij wonder slaagden ze erin om de extreme ontberingen en vernederingen te overleven.

Woensdag 8 mei 2024, 20 uur
Ter Vesten
10 | 9 (+65) | 7 (ABO) | 7 (-26) | 2 (UiTPAS met kansentariëf) EUR
Tickets via www.tervesten.be



BUCKETLIST

BEVEREN VERKENNEN

- EVT** Evenement
- XPO** Expo
- MUZ** Muziek
- POD** Podium
- FLM** Film
- VOR** Vormingen
- SPO** Sport
- WEG** Uitstappen
-  Uit met kinderen
- BV** Organisatie
Gemeente Beveren



Wenst u uw activiteiten in de volgende UiT in Beveren?

Registreer dan op www.uitdatabank.be en voer uw aanbod voor 5 mei 2024 in.

- **VOR**
Elke vrijdag, 9 uur
BABELONIË
BIB BEVEREN
www.avansa-wd.be
- **BV** 
di 14 mei, 28 mei, 11 juni, 25 juni, 10 uur
SPEELBABELS
BABYTHEEK
www.beveren.be/huisvanhetkind
- **BV** 
wo 22 mei, 12 juni, 26 juni, 14.30 uur
VOORLEESUURTJES @ BIB BEVEREN
BIB BEVEREN
www.beveren.be/bibliotheek
- **XPO**
wo 1 mei > wo 29 mei, 14 - 18 uur, enkel wo & zo open
MACROFOTOGRAFIE, EDWIN BROSENS
HOF TER SAKSEN
www.beveren.be/evenementen
- **XPO**
wo 1 mei > zo 22 september
KUNSTEXPO MEULENBERG BB24 MET ELS FANNES EN STEFAAN VAN BIESEN
SENIORENRESIDENTIE MEULENBERG, BEVEREN
www.meulenbergbeveren.be
- **EVT**
wo 1 mei, 14 uur
OPENDEURDAG NATUURPUNTHUIS
NATUURPUNT WAASLAND
www.natuurpunt.be
- **BV** **POD**
do 2 mei, 20 uur
LAZARUS - STEFAAN VAN BRABANDT - DE MISKENDEN
www.tervesten.be
- **VOR**
do 2 mei, 20 uur
OOG IN OOG MET HELENA FOURMENT - DR. B. WATTEEUW
KASTEEL CORTEWALLE
www.tervesten.be
- **BV** **MUZ**
vr 3 mei, 20 uur
SOFIA BOYS CHOIR
KERK HAASDONK
www.beveren.be/evenementen
- **BV** **MUZ**
vr 3 mei, 20 uur
ERIKSSON DELACROIX & THE LEFTBANK RAMBLERS - THE HONKY TONKY COUNTRY SHOW
www.tervesten.be
- **BV** **MUZ**
vrij 3 mei, 20 uur
CAFÉ CHANTANT
DE FACTORIJ, MELSELE
kunstacademie.beveren.be
- **XPO**
za 4 mei > zo 5 mei
ATELIER IN BEELD: LUT DE BAERE & STOOK KLEI ATELIER
www.atelierinbeeld.be
- **EVT**
za 4 mei, 9.30 uur
BOEKSTARTDAG
BIB BEVEREN
www.beveren.be/bibliotheek
- **XPO**
za 4 mei > 5 mei, do 9 mei, za 11 mei > zo 12 mei, 14 - 17.30 uur
SINT-JANSKUNSTVRIENDEN
HOF TER SAKSEN
- **SPO**
zo 5 mei, 9 uur
LUSWANDELING WAALS BRABANT
www.hortus-ter-saksen.be
- **BV** **SPO**
zo 5 mei, 10 uur
WASE SURVIVAL RUN 2024
SPORTPARK BEVEREN
www.beveren.be/evenementen
- **BV** **EVT**
zo 5 mei, 10 - 18 uur
PLANTENBEURS
HOF TER SAKSEN
www.beveren.be/evenementen
- **EVT**
zo 5 mei, 14 uur
JAARMARKT 'T CONGOKEN
P. STEENSSENSSTRAAT, BEVEREN
- **BV** 
zo 5 mei, 15 uur
COMPAGNIE O QUEL DOMMAGE - MIJN VLEK (4+)
www.tervesten.be
- **VOR**
di 7, 14 en 28 mei
VROUWENCIRKEL, MANNENCIRKEL, GEMENGDE CIRKEL
www.huisderank.be
- **BV** 
wo 8 mei, 14.30 uur
MEERTALIG VOORLEESUURTJE
BIB BEVEREN
www.beveren.be/bibliotheek
- **BV** **POD**
wo 8 mei, 20 uur
KRISTIEN HEMMERECHTS - À LA GUERRE
www.tervesten.be
- **EVT**
wo 8 mei > 12 mei
AARDBEIFEESTEN
www.aardbeifeesten-melsele.com
- **BV** **EVT**
do 9 mei > zo 12 mei
KERMIS CENTRUM VERREBROEK
www.beveren.be/evenementen
- **EVT**
do 9 mei > za 11 mei
PUITENSLAGERSFEESTEN
P. STEENSSENSSTRAAT, BEVEREN
www.puitenslagers.be
- **XPO**
do 9 mei > zo 12 mei
JAARLIJKSE TENTOONSTELLING K. KUNSTKRING 'DE MEIBOOM'
OC BOERENPOORT
- **BV** **POD**
vr 10 mei, 20 uur
GROF GESCHUD - KROOST
www.tervesten.be
- **BV** **EVT**
za 11 mei > 13 mei
MEIKERMIS 'T CONGOKEN
P. STEENSSENSSTRAAT, BEVEREN
- **BV** **EVT**
za 11 mei, 12 uur
DE FAIRE RONDE
MIES EN PLACE, MELSELE
www.beveren.be/evenementen
- **BV** **POD**
za 11 mei, 20 uur
SARA SALVÉRIUS & SUN*SUN*SUN
www.tervesten.be
- **BV** **POD**
zo 12 mei, 14.30 uur
PARKCONCERTEN: HARMONIE SINT-CECILIA KIELDRECHT
WZC HEILIGE FAMILIE, KIELDRECHT
www.beveren.be/evenementen
- **EVT**
zo 12 mei, 15 uur
INTERNATIONALE HISTORISCHE STOET
GROTE MARKT, BEVEREN
www.puitenslagers.be
- **BV** **POD**
zo 12 mei, 20 uur
LISBETH GRUWEZ & MAARTEN VAN CAUWENBERGHE - IT'S GOING TO GET WORSE AND WORSE AND WORSE, MY FRIEND
www.tervesten.be
- **BV** **VOR**
di 14 mei, 19.30 uur
WEBINAR ZINDELIIKHEID ONLINE
www.beveren.be/huisvanhetkind
- **VOR**
wo 15 mei, 20 - 21.30 uur
OVER NATUUR EN ONS PSYCHE
TER VESTEN
www.hortus-ter-saksen.be
- **SPO**
do 16 mei, 13 uur
VOORJAARSWANDELING DE KLINGE
BUITENSTRAAT 7, DE KLINGE
beveren.kwandoo.be
- **EVT**
vr 17 mei > ma 20 mei
BIJLFEESTEN
BIJLSTRAAT
- **EVT**
za 18 mei > ma 20 mei
15-JARIG BESTAAN BEVERSE KANTSCHOOL
KASTEEL CORTEWALLE
Beverse Kantschool
- **EVT**
zo 19 mei, 14.30 uur
REUZENOPTOCHT
CENTRUM KIELDRECHT
- **EVT**
ma 20 mei, 8.30 uur
INTERNATIONALE VERZAMELBEURS
FREETHIEL VOETBAL STADION, BEVEREN
De Beverse verzamelaars
- **BV** **WEG**
wo 22 mei, 19 - 21 uur
KLIMAATWANDELING IN HOF TER SAKSEN
HOF TER SAKSEN
www.beveren.be/evenementen
- **VOR**
wo 22 mei, 19.30 uur
BLOEMSCHIKKEN
GILDENHUIS, BEVEREN
Femina Beveren
- **WEG**
wo 22 mei, 17.15 - 22 uur
BEZOEK WISTERIUM
www.hortus-ter-saksen.be
- **BV** **EVT**
do 23 mei > di 2 juli
BLOK @ DEBIB
BIB BEVEREN
www.beveren.be/bibliotheek
- **BV** **MUZ**
do 23 mei, 20 uur
MADOU
www.tervesten.be
- **WEG**
vr 24 mei, 8 uur
DAGTRIP NAAR DE CHELSEA FLOWER SHOW
www.hortus-ter-saksen.be
- **VOR**
vr 24 mei, 14 uur
LEZING: DE WONDERE WERELD VAN DE VOGELS
TER VESTEN
www.natuurpunt.be
- **WEG**
vr 24 mei > zo 26 mei
SINT-JANSFEESTEN
'T BUURTHUISJE, BEVEREN
Sint-Janscomité
- **BV** **POD**
vr 24 mei, 20 uur
DE ROOVERS - DWARSKIJKER
www.tervesten.be



- VOR**
zo 26 mei, 9 - 12 uur
**WORKSHOP
MACROFOTOGRAFIE – WERELD
VAN DETAIL**
HOF TER SAKSEN, ORANJERIE
www.hortus-ter-saksen.be
- BV POD**
zo 26 mei, 11 uur
**JONG TOPTALENT UIT
BEVEREN**
KASTEEL CORTEWALLE
www.tervesten.be
- BV MUZ**
zo 26 mei, 11 uur
**MUSICAL ABBA 'I HAVE A
DREAM'**
TER VESTEN
kunstacademie.beveren.be
- BV POD**
zo 26 mei, 15 uur
**PARKCONCERTEN: FANFARE
SINT-CECILIA HAASDONK
BLOEMENMARKT, HAASDONK**
www.beveren.be/evenementen
- WEG**
di 28 mei, 20 - 21.30 uur
**VOORSTELLING TUINENREIS:
'HERFST IN PARIJS'**
HOF TER SAKSEN
www.hortus-ter-saksen.be
- VOR**
do 30 mei, 19.30 uur
**LEVEN IS HET MEERVOUD VAN
LEF**
www.huisderank.be
- SPO**
vr 31 mei, 10 uur
**FIETSEN VERDER WEG -
NIJVERSEEL**
FABRIEKSTRAAT 70, OPWIJK
beveren.kwandoo.be
- BV MUZ**
za 1 juni, 14 uur
**CONCERT COMBO'S JAZZ - POP
- ROCK**
CAFÉ DE PLATO, BEVEREN
- EVT**
zo 2 juni, 8.30 uur
BEURS VOOR VERZAMELAARS
FREETHIEL VOETBAL STADION,
BEVEREN

- WEG**
zo 2 juni, 9.30 uur
HOMMELTOCHT OUDEN DOEL
POLDERMAS, DOEL
www.natuurpunt.be
- SPO**
zo 2 juni, 9.30 uur
**LUSWANDELING:
RETRANCHMENT (NL) – SLUIS**
www.hortus-ter-saksen.be
- SPO**
zo 2 juni, 10 uur
URBAN RUN
DE KOEFERING, VRASENE
www.vrasene888.be
- MUZ**
zo 2 juni, 14 uur
**ZONNECONCERT STRIJKERS
OC DE BOERENPOORT, MELSELE**
- BV WEG**
zo 2 juni, 14 - 16 uur
DE WERELD ROND IN 15 BOMEN
HOF TER SAKSEN
www.beveren.be/evenementen
- BV POD**
zo 2 juni, 14.30 uur
**PARKCONCERTEN: FANFARE
EENDRACHT VRASENE**
DE KOEFERING, VRASENE
www.beveren.be/evenementen
- VOR**
di 4, 11, 18 juni
**VROUWENCIRKEL,
MANNENCIRKEL, GEMENGDE
CIRKEL**
www.huisderank.be
- WEG**
vr 7 juni, 19 - 22.30 uur
**BEZOEK AAN HET EETBOS
DEINZE**
www.hortus-ter-saksen.be
- BV EVT**
zo 9 juni, 14 - 16 uur
VLINDERS SPOTTEN
HOF TER SAKSEN
www.beveren.be/evenementen/
- BV POD**
zo 9 juni, 14.30 uur
**PARKCONCERTEN: EUTERPIA
VERREBROEK**
VERHEYENPLEIN, VERREBROEK
www.beveren.be/evenementen

- BV POD**
zo 9 juni, 14.30 uur
**PARKCONCERTEN:
HARMONIEORKEST BEVEREN**
TER VESTEN, 'T LEUTIG PLEINTJE
www.beveren.be/evenementen
- BV POD**
ma 10 juni, 20 uur
**OPEN HUIS - NIEUW SEIZOEN
TER VESTEN**
- BV XPO**
wo 12 juni, 13.30 uur
**EINDEJAARSEXPO
KUNSTACADEMIE KALLO**
SCHOOLHUIS KALLO
kunstacademie.beveren.be
- BV EVT**
wo 12 juni, 19 - 22 uur
EEN KOPJE ZEN
HOF TER SAKSEN
www.beverenverkennen.be
- BV VOR**
do 13 juni
**KRISTIEN HEMMERECHTS -
VAN VER GEKOMEN**
www.huisderank.be
- BV SPO**
do 13 juni, 13 uur
**VOORJAARSWANDELING
NIEUWKERKEN**
GYSELSTRAAT 41, SINT-NIKLAAS
beveren.kwandoo.be
- EVT**
za 15 juni, 14 - 18 uur
KALLO ZOMERT
GEMEENTEPARK KALLO
www.beveren.be/evenementen
- BV XPO**
za 15 juni > zo 16 juni
**EINDEJAARSEXPO
KUNSTACADEMIE BEVEREN**
kunstacademie.beveren.be
- BV POD**
za 15 juni, 9 uur
**START TICKETVERKOOP TER
VESTEN SEIZOEN 2024-2025**
www.tervesten.be
- WEG**
za 15 juni
BBQ
DIENSTENCENTRUM DE GRIEL,
BEVEREN
Samana Beveren Sint-Martinus



- BV EVT**
zo 16 juni
INFODAG
kunstacademie.beveren.be
- BV**
zo 16 juni, 10.30 uur
**THEATER SPELENDERHAND -
PLUIS IS VERLIEFD (3-8)**
www.tervesten.be
- BV POD**
zo 16 juni, 14.30 uur
**PARKCONCERTEN: DRUMBAND
SCHELDEROOD KALLO**
FORT LIEFKENSHOEK
www.beveren.be/evenementen
- BV MUZ**
zo 16 juni, 15 uur
**KINDERKOOR TOELILEE MET
CHINESE NACHTEGAAL**
THEEPAVILJOEN HOF TER
SAKSEN
www.beveren.be/evenementen



BV PROEFLESSENWEEK
ma 17 juni > zo 23 juni
Maak kennis met alle facetten van de
muziekacademie en pik één van de
gratis proeflessen mee.
#infodag #openles

- VOR**
wo 19 juni, 19.30 uur
BLOEMSCHIKKEN
GILDENHUIS, BEVEREN
Femma Beveren
- MUZ**
vr 21 juni
CONCERT KAMERKOOR
OC BOERENPOORT, MELSELE
- EVT**
zo 23 juni, 11 uur
BOKSRUN
TERREINEN KSK KALLO
BOKS vzw
- WEG**
zo 23 juni, 13 uur
**DE 7 WONDEREN VAN
GRENSPARK GROOT
SAEFTINGHE**
MAALDERIJ PROSPERHOEVE,
KIELDRECHT
www.grensparkgrootsaefthinghe.eu
- VOR**
zo 23 juni, 14 uur
**FULL OF LIFE:
FERMENTATIEWORKSHOP**
ZILT EN ZOET, MELSELE
Zilt en Zoet
- BV POD**
zo 23 juni, 14.30 uur
**PARKCONCERTEN: FANFARE DE
KUNSTLIEFDE MELSELE**
OUDEN BEEWEG, MELSELE
www.beveren.be/evenementen
- BV EVT**
di 25 juni, 8 uur
**MARKTACTIE WIN EEN VOLLE
BOODSCHAPPENTAS**
GROTE MARKT, BEVEREN
www.beveren.be/evenementen
- SPO**
vr 28 juni, 10 uur
**FIETSEN VERDER WEG -
NAZARETH**
DORP 16, NAZARETH
beveren.kwandoo.be
- BV MUZ**
vr 28 juni, 15 uur
SAMENZANGDAG
KERK SINT JAN EVANGELIST,
BEVEREN
kunstacademie.beveren.be
- BV EVT**
za 29 juni, 15 uur
BEVERSE STREEKMARKT
SINT-LAURENTIUSKERK,
VERREBROEK
www.beveren.be/evenementen
- SPO**
zo 30 juni
MTB TOURS
VOETBALKANTINE SFC VRASENE
Equano team

- SPO**
zo 30 juni, 10 uur
WAASLAND ZUID
PARKING HOF TER SAKSEN
Pasar Wase Fietzers
- EVT**
zo 30 juni, 15 uur
HAASDONK FEEST
PASTOOR VERWILGHENPLEIN,
HAASDONK
Koninklijke Muziekmaatschappij
Sint-Cecilia te Haasdonk VZW
- BV EVT**
zo 30 juni, 19 uur
VLAANDEREN ZINGT
PLEIN TUSSEN TOGENBLIK EN
TER VESTEN
www.beveren.be/evenementen



BV DIGIPUNTEN WAASLAND
mei - juni 2024
Zit u met een digitale vraag? Ontdek
het aanbod van de Digipunten op
pagina 28 van Onze Gemeente.
@Interwaas #Digicafé

(HER)ONTDEK DE GROOTSTE ABBA-HITS
IN EEN VERRASSENDE MUSICAL VAN
KUNSTACADEMIE BEVEREN



I HAVE A DREAM

Zondag 26 mei 2024, van 15 tot 16.30 uur
Ter Vesten

10 | 2 (UitPAS met kansentarief) EUR
Meer info op www.beveren.be/evenementen
Reservatie tickets via academie@beveren.be

CULTUUR & ERFGOED



DE IDEALE START VAN
DE ZOMERKANTIE



BEVEREN FEEST

VLAANDEREN ZINGT

Zondag 30 juni, van 19 tot 22 uur
Gravenplein, Beveren (tussen Togenblik en Ter Vesten)

SIERK OP TOER

Maandag 1 juli, Chiro Kallo
Dinsdag 2 juli, Kerkplein, Melsele (van 14 tot 16 uur)
Woensdag 3 juli, sporthal Verrebroek
Donderdag 4 juli, P. Verwilghenplein, Haasdonk
Telkens van 19 tot 21 uur

11 JULIVIERING: 50 JAAR TIM
Met Andrea Croonenberghs, Esther Van Hees,
Bert Verbeke en Ramses De Craene

Vrijdag 5 juli, 20 uur
OC Ermenrike

Meer info via www.beveren.be/evenementen

BELEVEN & FEESTEN

♥ 💬 👍 📍

#beverenverkennen

TOERISME BEVEREN   WWW.BEVERENVERKENNEN.BE

DIENST TOERISME
Gravenplein 8 | 9120 Beveren
T 03 750 15 80
E toerisme@beveren.be
www.beverenverkennen.be
 Toerisme Beveren

VRIJETIJD SBALIE
Gravenplein 8 | 9120 Beveren
T 03 750 15 11
E info@beveren.be

TER VESTEN
Gravenplein 2 | 9120 Beveren
T 03 750 10 00
E tervesten@beveren.be
www.tervesten.be
 Cultuurcentrum Ter Vesten

BIB BEVEREN
Gravenplein 3 | 9120 Beveren
T 03 750 10 50
E bibliotheek@beveren.be
www.beveren.be/bibliotheek
 Bibliotheek Beveren

FORT LIEFKENSHOEK
Ketenislaan 4 (haven 1974) | 9130 Kallo
T 03 750 12 90
E liefkenshoek@beveren.be
www.fortliefkenshoek.be

DE KUNSTACADEMIE
Lijsterbessenlaan 24 | 9120 Beveren
T 03 750 10 75
E academie@beveren.be
kunstacademie.beveren.be

SOCIAAL HUIS | HUIS VAN HET KIND
Gravenplein 8 | 9120 Beveren
T 03 750 15 11
E info@beveren.be
www.beveren.be/huisvanhetkind
 Huis van het Kind Beveren

Check de openingsuren op
www.beveren.be.



Beleef meer, besteed minder
Trek eropuit met de UitPAS Reynaert,
uw spaar- en voordeelkaart
voor cultuur, sport & vrije tijd.

www.beveren.be/uitpas



VEELLEZER EN TROUWE GEBRUIKER VAN DE BIB



JORIS DE WIT

Sinds begin 2024 vormen 10 Wase bibliotheken
Biblio WAAS, een regiobib met één
dienstreglement. Wie lid is van Bib Beveren is nu
ook automatisch lid van alle Wase bibliotheken.
Vanaf 2 mei breidt de regeling nog uit. Alle boeken,
cd's, dvd's en andere media zullen deel uitmaken
van één collectie. U kunt vanaf dan gebruik maken
van de handige optie om uw boeken in te leveren
in elke afzonderlijke regiobib.

Joris, jij bent een trouwe gebruiker van de bib?

JORIS Ja, zeker. Ik ben gewoon verslaafd aan de bib
zeg maar. Je vindt mij regelmatig in de
bibliotheken van Beveren, Kieldrecht en
Stekene. Ik ben echt een veelvraat op het gebied van
lezen en ook enorm nieuwsgierig. Ik lees alles; van
handleidingen tot geschiedenis, allerlei kunde, fictie,
non-fictie, atlanten... Ik leen ook regelmatig cd's. Ik
heb het leesvirus van thuis uit meegekregen. Ik
herinner mij dat kleine, beduimelde
parochiebibliotheekje met een beperkte collectie
boeken en stoffige kaartenbakken. De evolutie van
bibliotheken is opmerkelijk en blijft waardevol voor
de maatschappij.

Ziet u voordelen in de Regiobib?

JORIS Het feit dat ik slechts met één bibliotheekkaart
kan kiezen uit een enorm aanbod, is zeker een
voordeel. Bovendien is het handig dat ik mijn
boeken in elke bib van de regio kan inleveren.
Daarnaast blijf ik het ook leuk vinden dat iedere
bibliotheek zijn eigenheid heeft.

GEZOCHT: VRIJWILLIGERS

Om dit project te ondersteunen is
Interwaas op zoek naar vrijwilligers
die willen helpen met het transport
van boeken.

MEER WETEN

E cultuurtuinwaas@interwaas.be
T 03 500 47 52

REGIOBIB BIBLIO WAAS **5 X VOORDEEL**

- 1 Gratis lid van 10 Wase bibliotheken (Beveren, Kruikebeke, Lokeren, Moerbeke, Sint-Gillis-Waas, Sint-Niklaas, Stekene, Temse, Waasmunster en Zwijndrecht).
- 2 Gratis uitlenen van materialen gedurende 4 weken (tenzij de materialen zijn gereserveerd door een andere lener).
- 3 Ontleen 20 materialen per gemeente.
- 4 Reserveer uitgeleende én aanwezige materialen uit alle Wase bibliotheken. (gratis voor jeugdboeken, 1 EUR voor alle andere materialen uit de Regiobib).
- 5 Breng materialen van Biblio WAAS terug in elke Wase bib.



Biblio
WAAS

#jonginBV



VERKIEZINGEN

In 2024 vinden vijf verkiezingen plaats: we verkiezen de **Kamer van Volksvertegenwoordiger**, het **Vlaams en het Europees Parlement** in juni en gaan stemmen voor de gemeente- en provincieraad in oktober.

Maar hoe zit dat nu? Wie mag of moet voor welke verkiezingen naar de stembus? Zie jij door de bomen het bos niet meer? Geen nood! Wij helpen jou op weg.

WEL OF NIET?

Ben je 18 jaar of ouder?

- Je **MOET** naar het stemhokje op 9 juni 2024. Je kiest mee voor de Kamer Van Volksvertegenwoordigers, het Vlaams en het Europees Parlement.
- Je **MAG** naar het stemhokje op 13 oktober 2024. Dan zijn het lokale en provinciale verkiezingen.

Ben je 16 of 17 jaar?

- Je **MOET** naar het stemhokje op 9 juni 2024 voor de Europese verkiezingen.

STEM JE 6 TIPS VOOR HET EERST?

1 Informeer je

- Doe vooraf een stemtest en ontdek welke partij het best bij je past.
- Lees vooraf de partijprogramma's (online of in de bus).
- Praat erover! Ga in gesprek met je vrienden, klasgenoten of ouders.

2 Oproepingsbrief

Enkele weken voor de verkiezingen krijg je een oproepingsbrief. Op deze persoonlijke uitnodiging staat aan welke verkiezingen je mag of moet deelnemen.

3 Naar het stembureau

Ga naar het stembureau dat vermeld staat op je oproepingsbrief. Neem zeker je identiteitskaart en je oproepingsbrief mee.

4 Aanmelden aan het stembureau

In het stembureau meld je je aan met je oproepingsbrief en identiteitskaart. Je stemt op papier en krijgt een stemformulier voor elke verkiezing waaraan je deelneemt. Stemmen is geheim, je gaat alleen het stemhokje binnen.

5 Hoe kan je stemmen?

- Je kan per verkiezing maar op één partij stemmen. Binnen deze partij kan je een lijststem of (een) voorkeurstem(men) uitbrengen. Bij een lijststem, kies je voor de partij. Je stem is algemeen en je gaat akkoord met de volgorde op de lijst. Je kleurt het bolletje bovenaan in. Bij een voorkeurstem, kies je voor een specifieke kandidaat of kandidaten. Je kleurt het bolletje

naast de namen van de kandidaten binnen dezelfde lijst in.

- Je stemt ongeldig als je op je stemformulier schrijft, tekent of op meerdere partijen stemt.
- Blanco stemmen betekent dat je een leeg stemformulier teruggeeft. Deze stemmen worden wel geteld, maar gaan naar niemand.

6 Kan iemand in mijn plaats een stem uitbrengen?

- Dat kan door het geven van een volmacht. Of door een verontschuldiging in te dienen bij de vrederechter.

Zit je nog met vragen of twijfels? Kijk eens op www.watwat.be/verkiezingen of www.beveren.be/verkiezingen2024 of mail jouw vraag aan verkiezingen@beveren.be.



BLOK@ DEBIB

De Bib zet opnieuw de deuren open voor studenten. Blokkers zijn welkom in de polyzaal. Vooraf je plek reserveren is wel verplicht. Dat doe je telkens voor een volledige dag via beveren.kwandoo.com. Extra voordeel: zien studeren, doet studeren.

MEER INFO VIND JE OP BEVEREN.BIBLIOTHEEK.BE.



IDAHOT

Op 17 mei 1990 schraptte de WHO (of languit: de wereldgezondheidsorganisatie) homoseksualiteit uit de lijst van geestesziekten. Hoera! Sindsdien heeft de LGBTI+ gemeenschap deze dag uitgeroepen tot de Internationale Dag tegen Halebifobie en Transfobie, IDAHOT in't kort.

Sinds 2021 heeft gemeente Beveren een regenboogcharter. Met dit charter willen we gaan voor een inclusiever beleid in de gemeente. Heb je onze regenboogvlag al zien wapperen op 17 mei?



WORD JIJ ANIMATOR TIJDENS DE VAKANTIE?

We organiseren een pak activiteiten tijdens het jaar. Heb je al gehoord van Vakantietoppers (4 tot 12 jaar), de Tienerwerking (12 tot 15 jaar) of de Pretcamionet? Om alles in goede banen te leiden, zoeken we animatoren die graag de handen uit de mouwen steken.

INTERESSE?

Bekijk de voorwaarden en vergoedingen op www.beveren.be/animator. Ben je al overtuigd? Scan de qr-code.

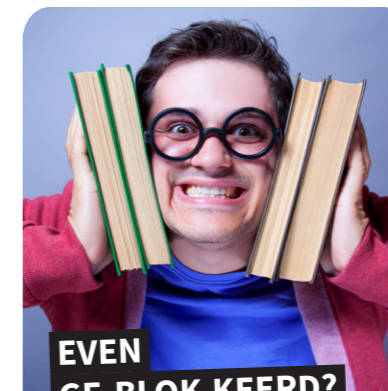

EVEN GE-BLOK-KEERD?

Verloopt je blokperiode niet zo vlot? Wil je je frustraties even kwijt?

Teleblok biedt je een luisterend oor, vertrouwelijk en anoniem.

Tijdens de blokperiodes is de gratis chatlijn elke avond open van 18 tot 23 uur.



BV SKATEPARK MELSELE

23 maart, sportzone 't Wit Zand Melsele Skatevibes in de heringerichte sportieve hotspot 't Wit Zand! Hier komen sportfanaten aan hun trekken.

#sportclubs
#buitensportenisfun



GROEPSAANKOOP GROENE STROOM

Met de groepsaankoop voor groene stroom en aardgas zorgt de Provincie voor een voordelig energiecontract met 100% Belgische groene stroom en gas.

Hoe meer mensen deelnemen aan de groepsaankoop, hoe voordeliger de prijs zal zijn. U kunt zich vrijblijvend en gratis inschrijven tot en met 7 mei 2024.

INSCHRIJVEN EN MEER INFO

www.oost-vlaanderen.be/groenstroom

BESPAAR EEN TON WATER OP UW FACTUUR

Is het dak van uw huis of tuinhuis nog niet aangesloten op een regenput? Dan is een regenton een goed idee! Het opgevangen water kunt u gebruiken voor uw (kamer-) planten, om de auto of ramen te wassen.

Bovendien zijn opvang en infiltratie in de bodem ook nog eens goed voor de natuur. De bestelperiode loopt van 13 mei tot 23 juni.

MEER INFO EN BESTELLEN

www.waaslandklimaatland.be

VRAGEN OF OPMERKINGEN

regentonnen@interwaas.be
T 03 500 47 30

PFAS-VERONTREINIGING

BODEMSANERINGSPROJECT BINNEN STRAAL VAN 5 KM ROND 3M

Zowel dichtbij als in een ruimer gebied rond de fabriek van 3M werd in opdracht van de Vlaamse regering een gedetailleerd bodemonderzoek uitgevoerd.

Ook voor het gebied binnen een straal van 5 km rond de fabriek moet 3M een bodemsaneringsproject uitvoeren. Binnen deze zogenaamde 'saneringszone' valt ook een stukje van Kallo en Melsele. Heeft u bouwplannen in deze saneringszone waarbij grondverzet nodig is, dan draagt 3M de kosten voor het reinigen van de bodem. Voor de kosten van het vervoer van de grond naar het grondreinigingscentrum in Kallo staat u als bouwheer zelf in.

MEER INFO

www.beveren.be/pfas

Milieudienst T 03 750 15 11 | E milieudienst@beveren.be

GEZONDHEID

De overheid raadt inwoners in een straal van 10 km rond de 3M fabriek in Zwijsdrecht aan om de zogenaamde 'no regret' maatregelen na te leven. De maatregelen gaan voornamelijk over het eten van eieren van eigen kippen, zelfgeeteelde groenten en gebruik van grondwater.

MEER INFO EN INSCHRIJVEN OP DE NIEUWSBRIEF

www.vlaanderen.be/pfas-vervuiling/pfas-aanpak-regio-zwijsdrecht of neem contact op met de PFAS-preventiemedewerkers

T 04 71 82 24 31 | E amber.smet@logowaasland.be of
T 04 89 49 91 11 | E lien.verstraete@logowaasland.be

FAKKELVERBRANDING

Fluxys beheert de gasinfrastructuur in ons land en voert regelmatig onderhoud uit aan de installaties. Om dat veilig te doen, haalt het soms overtollig gas uit de leidingen. Dat gas wordt verbrand met een fakkel. Op die manier wordt de impact op het milieu beperkt. Het meest opvallende is de grote vlam die u vanop grote afstand kunt zien. De fakkelverbranding verloopt in gecontroleerde en veilige omstandigheden.

MEER INFO

www.fluxys.com



FUSIE BEVEREN KRUIBEKE ZWIJNDRECHT



KOLONEL THIERRY VAN GOETHEM
HULPVERLENINGSZONE WAASLAND

HET JUISTE ADRES MAAKT HET VERSCHIL TUSSEN LEVEN EN DOOD

MEER INFO

Kijk op www.beveren.be/fusie voor de indicatieve straatnamenlijst. Ook alle andere informatie m.b.t. de fusie kunt u hier nalezen.
E info@fusie.be
T 03 750 15 11

WIJZIGING STRAATNAMEN

Als Beveren-Kruibeke-Zwijsdrecht start als één gemeente op 1 januari 2025 zijn er maar liefst 157 straten met een gelijke of gelijklopende naam. Om verwarring te vermijden, maar vooral om de 'vindbaarheid' van adressen voor gps en hulp- en veiligheidsdiensten te garanderen, moeten deze aangepakt worden.

Welke straat verandert van naam in 2025?

De bepaling of een straat van naam verandert, gebeurde niet zomaar. De drie gemeenten legden samen een lijst aan met alle gelijke of gelijklopende straatnamen. Bij de afweging welke straten van naam moeten veranderen, werd uitgegaan van het principe van de 'minste weerstand': de straten met de meeste inwoners en ondernemingen behouden hun straatnaam. Ondernemingen wegen daarbij zwaarder door omdat zij meer impact ondervinden van een straatnaamwijziging en/of henummering.

Hoeveel straatnamen wijzigen er van naam?

Volgens deze weging moeten 85 straten van naam veranderen: 34 in Beveren, 27 in Kruibeke en 24 in Zwijsdrecht. Deze huidige lijst is indicatief. Er wordt eerst nog per gemeente bekeken of er alternatieve mogelijkheden zijn om meer straten hun naam te laten behouden. Dat kan bijvoorbeeld door het verlengen van een straat met een henummering tot gevolg of het verbinden van straten met dezelfde naam tot één lange straat over de huidige gemeentegrens heen.

Moeten de inwoners zelf actie ondernemen?

De inwoners van de betrokken straten krijgen tijdig alle informatie toegestuurd.

De meeste instanties (overheidsinstanties, banken, verzekeringsmaatschappijen, ziekenfondsen, vervoersmaatschappijen, telecom- en nutsvoorzieningen, energieleveranciers, ...) worden automatisch op de hoogte gebracht. De inwoner hoeft hier dus zelf geen actie voor te ondernemen. Ook hierover zal later duidelijke communicatie volgen.



INTERWAAS ORGANISEERT DIGIPUNTEN IN HET WAASLAND.

Wie digitale hulpvragen heeft over bijvoorbeeld computer, tablet of internet kan terecht bij de digihelpers die op regelmatige tijdstippen zitmomenten houden in de bib of lokale dienstencentra.

AANBOD DIGIPUNTEN MEI - JUNI

Lokaal dienstencentrum Den Haesaert, Melsele

- wo 15 mei, 9 uur
- wo 12 juni, 9 uur

Bib Beveren

- wo 15 mei, 9-12 uur
- wo 5 juni, 9-12 uur
- wo 26 juni, 9-12 uur

Bib Kieldrecht

- wo 22 mei, 14-17 uur
- wo 12 juni, 14-17 uur

DIGICAFÉ IN BIB BEVEREN

Daar verneemt u meer over muziek op uw smartphone of tablet.

- di 14 mei, 14-16 uur

MEER INFO

www.avansa-wd.be

DE KUNSTACADEMIE OPENT DEUREN 16 JUNI

INFODAG

Bent u tussen 6 en 106 jaar oud en nieuwsgierig naar wat je kunt leren in de Kunstacademie? Kom dan langs op de infodag en maak kennis met alle muziekinstrumenten en het aanbod aan muziek, theater, dans en beeldende & audiovisuele kunsten.

Iedereen welkom van 14 tot 17 uur in onze hoofdvestiging in Beveren voor info, muziekinitiaties, optredens, een expo en een bezoek aan de klassen en ateliers.

Zondag 16 juni 2024, 14 > 17 uur

NEEM GRATIS EEN OPEN LES OF PROEFLES MEE

Is het moeilijk om een keuze te maken uit ons aanbod? Dan kunt u deelnemen aan gratis open lessen en proeflessen in alle vestigingen van onze kunstacademie van maandag 17 tot zondag 23 juni.

MEER INFO OVER DE PROEFLESSEN

www.beveren.be/kunstacademie.

Inschrijven is noodzakelijk.

VORMING MANTELZORGERS DEMENTIE

Bent u als mantelzorger verantwoordelijk voor een familielid, vriend of kennis met dementie? Heeft u behoefte aan extra informatie om hiermee om te gaan? Of wilt u uw ervaringen delen? Dan nodigen we u van harte uit om deel te nemen aan het dementiestellingspel. Dit interactieve spel is ontworpen om u meer inzicht te geven in het leven met dementie.

Vrijdag 21 juni 2024, 14 > 16 uur (onthaal vanaf 13.30 uur)
Bib Beveren, GRATIS

VERPLICHT INSCHRIJVEN

E communicatie@alzheimerligavlaanderen.be
T 014 43 50 60 (kies optie 3)
Max. 20 deelnemers. I.s.m. Alzheimer Liga Vlaanderen

MEER INFO

NIEUW: Inloophuis dementie Waasland
www.beveren.be/nl/dementievriendelijk



VERKIEZINGEN 9 JUNI 2024

Op zondag 9 juni is het zover: dan trekken we in België naar de stembus voor de verkiezingen! Op die dag moet iedereen vanaf 16 jaar een stem uitbrengen.

WAARVOOR STEMMEN WE PRECIES?

- Europees Parlement: Europese verkiezingen.
- Kamer van Volksvertegenwoordigers: Federale verkiezingen
- Vlaams Parlement: Regionale verkiezingen

WAT NEEMT U MEE ALS U GAAT STEMMEN?

- uw oproepingsbrief: die krijgt u ten laatste 15 dagen voor de verkiezingen.
- uw identiteitskaart

Heeft u uw oproepingsbrief niet ontvangen? Geen paniek! Vanaf 3 juni kunt u een duplicaat aanvragen bij de dienst Burgerzaken.

OP DE VERKIEZINGSDAG ZELF KUNT U VAN 8 TOT 14 UUR:

- terecht in het gemeentehuis bij de dienst Burgerzaken (net zoals de uren van de stembureaus).
- contact opnemen met vragen i.v.m. de verkiezingen via T 03 750 15 11

Dus bent u uw oproepingsbrief kwijt of heeft u uw identiteitskaart verloren? Dan kunt u in het gemeentehuis terecht om ofwel een voorlopig bewijs van identiteit of een duplicaat van uw oproepingsbrief op te halen.

EN WAT ALS JE 16 OF 17 JAAR BENT OP 9 JUNI?

Ook dan moet je voor de eerste keer verplicht gaan stemmen voor het Europees Parlement. Je krijgt hiervoor automatisch een oproepingsbrief.

Kijk op pagina 24 voor tips voor je eerste stembeurt!

MEER INFO

www.beveren.be/verkiezingen2024
www.europeanelactions.be
T 03 750 15 11
E verkiezingen@beveren.be

PRAKTISCHE TIPS VOOR DE VERKIEZINGSDAG

- Fiets of wandel naar het stembureau als dat kan.
- Houdt u aan het voorkeursuur van uw oproepingsbrief.

NAAR DE STEMBUS MET DE HANDICAR

Minder mobiele inwoners van Beveren, die voldoen aan de voorwaarden om mee te rijden, kunnen op 9 juni beroep doen op de Handicar om hen naar het stemlokaal te brengen.

Deze aanvraag is op basis van beschikbaarheid. Het tarief blijft hetzelfde.

Vraag voor 26 mei uw rit aan

T 03 750 46 06
E handicar@beveren.be
elke werkdag van 8.30 tot 12.30 uur
en van 13.30 tot 16.30 uur.

MEER INFO

www.beveren.be/handicar



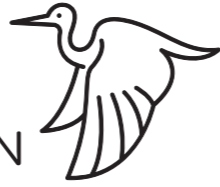

BEVEREN IN VOGELVLUCHT

Beveren telt heel wat unieke plaatsen. Ontdek ze met een gids in een van onze arrangementen.



TREK ER MET ONS MEE OP UIT!

Een dagje 'Beveren Verkennen' is altijd goed gevuld. Of zoals we hier zeggen met een Beverse maat. Ook dit jaar valt er in Beveren heel wat te beleven en te ontdekken. We geven u hier alvast een voorproefje van ons aanbod.



INES DE SMET TEAMHOOFD TOERISME

WE WILLEN U GOESTING DOEN KRIJGEN OM ONZE PRACHTIGE ERFGOEDSITES EN DE CONTRASTVOLLE REGIO TE ONTDEKKEN

De dienst Toerisme maakt de bezoeker wegwijs in het aanbod en de regio. Via gegidste tours, wandelingen, en fietstochten verbinden we unieke bezienswaardigheden.

Er zijn tal van mogelijkheden: rondtoeren op de zonnetrein, huifkarriten, wandelen langs de Scheldedijk, de Radartoren beklimmen voor een 360°

uitzicht, citygolf spelen in Doel of de Waaslandhaven verkennen met de bus. We bundelden 10 arrangementen in een overzichtskaart. Ook groepsbezoeken op maat zijn mogelijk. Mis zeker onze gratis zomerse gidszondagen niet. Snel reserveren is de boodschap, want de plaatsen zijn beperkt en gegeerd!



#beverenverkennen

TOERISME BEVEREN WWW.BEVERENVERKENNEN.BE

Start om Beveren te verkennen op www.beverenverkennen.be of kom langs aan de balie toerisme voor tips en streekinfo. We verwelkomen u graag met Tsjeur, het Beverse alternatief voor hallo!

NIEUWE WANDELROUTES



IN HET SPOOR VAN BRADERIK

In Vrasene wandelt u via een nieuwe bewegwijzerde route in het spoor van ridder Braderik.

Wist u dat er daar overblijfselen gevonden zijn van vuurstenen van de jager-verzamelaar van zo'n 40.000 jaar geleden? Vijf infoborden op de route nemen de wandelaar met weetjes mee naar een verleden. Start Dorpsplein Vrasene.

GENIETEN & PROEVEN

Proef het **Brader(h)ik biertje!** Ter gelegenheid van 888 jaar Vrasene bracht de vereniging het streekbiertje uit. Dit bier is verkrijgbaar bij de lokale cafés en handelaars.



WANDELLEN LANGS HET VINGERLINGPAD

Op het wandelnetwerk Grenspark Groot Saeftinghe of onze uitgestippelde lus spot u vogels, ervaart u de contrastvolle regio en ontdekt u de unieke natuur aan het nieuwe boothuis.



ZIEN & DOEN

Het **boothuis** vormt de toegangspoort van natuurgebied **de Grote Geule in Kieldrecht**. Het huis werd in ere hersteld en doet momenteel dienst als centrum voor natuureducatie.

MET EEN GIDS ZIET U ZOVEEL MEER! VERKEN ONS AANBOD

10 VERRASSENDE ARRANGEMENTEN

Goesting om Beveren te verkennen? Ontdek samen met vrienden, familie, uw school of vereniging onze unieke plekjes. Boeiende gidsen vertellen op onze erfgoed sites verhalen over vroeger en nu. Of wenst u liever een unieke blik achter de schermen van boeiende haven- en natuurprojecten? Ervaar al wandelend, met de fiets, in de Zonnetrein of op de Vespa hoe veelzijdig Beveren is. Een overzicht van de arrangementen en de kostprijs vindt u op www.beveren.be/groepsbezoeken.



JOHAN BUYENS VESPA GIDS

STAP ALLEEN OF MET TWEË OP EEN VESPA EN BELEEF BEVEREN IN ZIJN TOTALITEIT

RONDJE WAASLANDHAVEN MET DE VESPA

Ontdek Beveren langs landelijke wegjes met de Vespa. U doorkruist de bedrijvige Waaslandhaven met een van de grootste sluizen ter wereld en duikt in de bewogen geschiedenis van Fort Liefkenshoek. Geniet van de rust en ontdek de contrasten van het Grenspark Groot Saeftinghe.

www.beveren.be/groepsbezoeken

Maximum 40 personen, duurtijd: van 10 tot 17 uur
160 EUR per persoon (inclusief middageten,
vruurtje en de verzekering)

ZOMERSE GIDSZONDAGEN

Van 5 mei tot 29 september biedt de dienst Toerisme u op zondag een gratis gidsbezoek aan. Zo maakt u kennis met het diverse Beveren en leuke aanbod van gegidste rondleidingen.

Inschrijven kan tot 11 uur de zaterdag voorafgaand aan het bezoek via www.beveren.be/zomersegidszondagen of aan de balie Toerisme in het gemeentehuis.

PROGRAMMA

05 05	POP-UP MUSEUM JEAN-MARIE PFAFF
12 05	WANDELING DOOR VRASENE
19 05	MET DE VESPA NAAR HET FORT LIEFKENSHOEK
26 05	RONDJE WAASLANDHAVEN
02 06	DE WERELD IN 15 BOMEN IN HOF TER SAKSEN
09 06	DOEL: VROEGER EN NU
16 06	KASTELENFIETSTOCHT MET STREEKLEKKERS
23 06	7 WONDEREN VAN HET GRENSPARK GROOT SAEFTINGHE
30 06	RONDJE WAASLANDHAVEN
07 07	TIJDREIZEN OP FORT LIEFKENSHOEK
14 07	DOEL: VROEGER EN NU
21 07	KUNST IN KATOENNATIE
28 07	RONDJE RADARTOREN MET DE FIETS
04 08	TIJDREIZEN OP FORT LIEFKENSHOEK
11 08	WATERBURCHT CORTEWALLE
18 08	KASTELENFIETSTOCHT MET STREEKLEKKERS
25 08	RONDJE RADARTOREN MET DE ZONNETREIN
01 09	FORT LIEFKENSHOEK EN LILLO MET DEWATERBUS
08 09	ERFGOEDHUIS & KUNSTDEPOT HOF TER WELLE
15 09	VAN VERLEDEN NAAR HEDEN
22 09	KUNST IN KATOENNATIE
29 09	RONDJE WAASLANDHAVEN



ONTDEK EEN BEVLOGEN GEBIED IN BEVEREN



CAREEN VERWILLIGEN EGTS

HET GRENSPARK, DAT IS 7 KEER IETS BIJZONDER ONTDEKKEN

Dit grensoverschrijdend gebied is in volle ontwikkeling. Onthaalpoorten krijgen vorm, wandelroutes zijn in de maak, gidsen brengen de verhalen uit de regio tot leven en streekproducenten slaan de handen in elkaar om de bezoeker een bijzondere ervaring te geven. Hier ervaart u nu al het unieke samenspel van haven, natuur en landbouw en smaken de lokale producten naar meer.

BELEEF VANDAAG & ONTDEK MORGEN!

Stel op zondag 23 juni zelf uw ontdekkingsreis samen in het grenspark. Onze gidsen vertellen op 7 unieke locaties weetjes en boeiende verhalen. Volg de fietsroute langs de zeven wonderen, stippel zelf uw route uit, stap op de Zonnetrein of reserveer een plaatsje op onze bus via de zomerse gidszondagen. De centrale vertreklocatie is de onthaalpoort Prosperhoeve. Energie opladen doet u met heerlijke streekproducten en een vleugje muziek.

www.beverenverkennen.be

De 7 wonderen van Grenspark Groot Saeftinghe

- Onthaalpoort Prosperhoeve
- Doel
- Radartoren Ouden Doel
- Onthaalpoort Panoramaheuvell
- Onthaalpoort Saeftinghe
- Meester van der Heijdegroeve
- Arenberghoeve en de Mariahoeve



GRENSPARK GROOT
SAEFTINGHE



Vandaag bellen we aan in de Driehoekstraat 10 in Verrebroek. Hier woont Karin, oorspronkelijk afkomstig uit Stekene, samen met partner Dirk, al 39 jaar op hetzelfde adres. Karin zwaait net een vriendin uit, die op de koffie kwam. Ook hond Siska komt even piepen.

Woont u hier graag, zo dicht bij de begraafplaats?

Vanaf mijn 21e ben ik altijd onder de kerktoeren blijven wonen. We zijn deze locatie gewoon. Soms zien we bij een begrafenis de rouwwagens voorbij rijden, maar dat hoort er bij. Ik zou hier trouwens niet meer weg willen.

Wat vindt u zo speciaal aan Verrebroek?

Verrebroek is kleinschalig en heel rustig. Hier vind ik alles wat ik nodig heb. Toen ik acht jaar geleden een hartinfarct kreeg, moest ik helaas mijn job als poetshulp opgeven. Maar gelukkig is alles nu onder controle. Vervelen doe ik me zeker niet. Met twee kleinkinderen heb ik mijn handen vol.

Welke evenementen wilt u zeker niet missen de komende maanden?

Als wielerliefhebster ben ik blij met het begin van het wielerseizoen. Hier passeren wel wat wielerskoersen. Hoe geweldig zou het zijn als Wout Van Aert toevallig eens langs mijn deur zou fietsen? Verder breng ik zeker een bezoekje aan de streekmarkt op 29 juni. Ik kijk ook al uit naar de Sierk op toer-shows die begin juli enkele leuke acts naar hier brengen.

Heeft u een favoriet plekje in Verrebroek?

De mooie natuur en het water bij het Spaans Fort zijn ongetwijfeld een paradepaardje. Vroeger wandelde ik er vaak met de hond, maar die is nu helaas iets minder goed te been.

“**HOE GEWELDIG ZOU HET ZIJN ALS WOUT VAN AERT EENS LANGS MIJN DEUR ZOU FIETSEN?**”

GESPOT



BV JEUGDBOEKENMAAND

Maart 2024, Bib Beveren

In maart was het Jeugdboekenmaand in de Bib! Een maand met wel 5 auteurs op bezoek, twee schrijfwedstrijden, mooie boekencovers en de prachtige tentoonstelling 'Alfabet'.

#gymnastiekvoorhoofdenhart



BV PASEN OP HET FORT

31 maart, Fort Liefkenshoek

De ideale start voor een spetterende paasvakantie!

#bimbambeieren



BV FAIR FASHION FEEST

10 maart, Ter Vesten

Stof tot nadenken op een inspirerende zondagvoormiddag. Van diverse stands en een textielexpo tot een confronterende getuigenis over de mode-industrie.

#upcycling #kleerkastvasten @Sarah Vandoorne @Miekelockefeer



BV MOOIMAKERS

Maart 2024, Melsele

Rosie is één van de vele zwerfvuilverwilligers in Beveren. Al zes jaar lang houdt ze de buurt rond haar huis in Melsele proper. Ze gebruikt hierbij de app van Weplog. Een app waarmee je tijdens je tocht ook naar schatten kan speuren!

#weplog #mooimakers

CONTACTEER

T 03 750 15 11
E info@beveren.be
www.beveren.be

f gemeentebeveren
#bevereninbeeld

Maak gebruik van het digitaal loket

Regel heel wat producten van thuis uit via www.beveren.be/digitaal-loket.

Op zoek naar bijkomende info?

Contacteer het Klantencontactcenter
T 03 750 15 11
E info@beveren.be

Met uitzondering van de snelbalies (balie 1 en 2) en de infobalie Toerisme, werken alle loketten van het gemeentehuis en het Sociaal Huis op afspraak. Alleen dinsdag- en dondagvoormiddag kunt u langskomen zonder afspraak.

Openingsuren van onze diensten vindt u op www.beveren.be

COLOFON

Onze Gemeente is het gratis infomagazine van gemeente Beveren. Het wordt zes keer per jaar huis aan huis bedeeld.

Verantwoordelijke uitgever

Marc Van de Vijver, burgemeester
Gravenplein 8, 9120 Beveren

Eindredactie:

dienst Communicatie,
T 03 750 15 11
E info@beveren.be
www.beveren.be/infomagazine

Grafische vormgeving:

dienst Communicatie
Team Vormgeving

Editie nummer:

Jaargang 58, nr. 3

SLUITINGSDAGEN

Gemeentediensten

wo 1 mei (Dag van de arbeid)
do 9 mei (Hemelvaart)
ma 20 mei (Pinkstermaandag)

Ter Vesten

do 9, vr 10, za 11 mei
za 18 mei en ma 20 mei

Bibliotheken

wo 1 mei
do 9 mei
zo 19 mei en ma 20 mei

Politie

Het politiekantoor in Beveren (Gravenplein) is 24 uur per dag, 7 dagen per week open, ook op brug- en feestdagen. Heeft u dringende politiehulp nodig? Of heeft u iets verdachts gezien? Bel dan meteen het noodnummer 101!

Kijk op www.politiewano.be voor de openingsuren van uw politiekantoor.

BV TER VESTEN



BEVEREN VERBINDT

CULTUURSEIZOEN 2024 | 2025

OPEN HUIS 10|06 ONLINE TICKETVERKOOP VANAF 15|06

T 03 750 10 00

E tickets.tervesten@beveren.be

www.tervesten.be