



MEERJARENPLAN 2020 > 2025

AANPASSING (MJP 2024/1)



VU gemeente Beveren • Marc Van de Vijver • burgemeester • Gravenplein 8 • 9120 Beveren

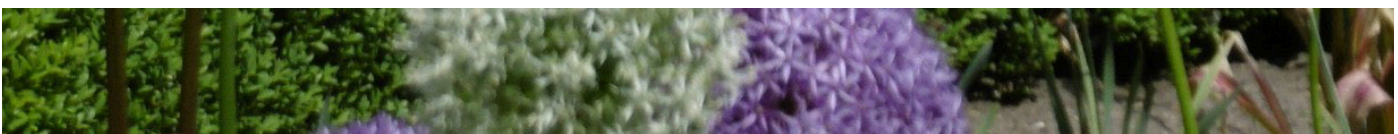

IDENTIFICATIE BESTUUR

| | |
|------------------------------|-------------------------------|
| Naam bestuur: | Lokaal bestuur Beveren |
| NISCODE bestuur: | 46003 |
| Adres bestuur: | Gravenplein 8 9120 Beveren |
| Algemeen directeur: | Jo Van Duyse |
| Financieel directeur: | Tine Carion |
| Datum raad (GR/RVMW): | 24 juni 2024 |

INHOUDSOPGAVE

| | |
|--|-----------|
| Identificatie bestuur | 2 |
| Inhoudsopgave | |
| Inleiding | |
| 1. Strategische nota | 7 |
| Strategische nota | 8 |
| Strategisch kader | 9 |
| 2. Financiële nota | 33 |
| Financieel doelstellingenplan (schema M1) | 35 |
| Staat van het financieel evenwicht (schema M2) | 45 |
| Overzicht van de kredieten (schema M3) | 49 |
| 3. Toelichting | 51 |
| Ontvangsten en uitgaven naar functionele aard (schema T1) | 53 |
| Ontvangsten en uitgaven naar economische aard (schema T2) | 61 |
| Overzicht investeringsprojecten (schema T3) | 67 |
| Evolutie van de financiële schulden (schema T4) | 131 |
| Financiële risico's | 135 |
| Grondslagen en assumpties | 139 |
| Personeelsinzet | 145 |
| Overzicht van de te verstrekken werkingssubsidies (toelagen 2024) | 149 |
| Lijst met opdrachten en werken, leveringen en diensten | 159 |
| Lijst met daden van beschikking | 185 |
| Motivering van de wijzigingen | 191 |
| 4. Documentatie bij de aanpassing van het meerjarenplan | |
| De digitale versie van voorliggend rapport en de bijkomende documentatie van de aanpassing van het meerjarenplan 2020-2025 zijn terug te vinden via de website van de gemeente Beveren: https://www.beveren.be/nl/onze-diensten/bestuur-en-participatie/bestuur/meerjarenplan-2020-2025-en-jaarrekening | |

INLEIDING

Beste lezer,

Hierbij stellen we een negende meerjarenplanaanpassing 2020-2025 van het lokaal bestuur Beveren voor.

Via deze aanpassing van het meerjarenplan wenst het bestuur u te informeren over de geplande projecten en lijnen voor de komende periode. Deze aanpassing meerjarenplan 2020-2025 bevat alle doelstellingen en kredieten voor zowel de gemeente als het OCMW Beveren, conform de nieuwe bepalingen van het decreet lokaal bestuur en de gewijzigde regels rond de beleids- en beheerscyclus. Conform ditzelfde decreet én de decretale verplichting om telkens minimaal drie jaar budgettair vooruit te kijken, vindt u in voorliggend document ook het budgettair jaar 2026 terug.

De nieuwe beleidsploeg startte in januari 2019. Een uitgebreid bestuursakkoord werd uitgewerkt door de coalitiepartners. Het meerjarenplan 2020-2025 is de vertaling van dit bestuursakkoord in centen en doelstellingen. Het bestuursakkoord werd omgezet in 24 doelstellingen waarvan er 9 prioritair werden gemaakt. De strategische nota van het meerjarenplan geeft een overzicht van alle prioritair beleidsdoelstellingen.

Volgende doelstellingen werden aangeduid als prioritair beleid:

1. Klantgerichte efficiënte dienstverlening
2. Duurzame toekomst en leefomgeving
3. Zorgcontinuüm en vraaggestuurde zorg
4. Onderwijs op maat van elke leerling
5. Duurzame en ruimtelijke structuur
6. Kwalitatieve mobiliteit met extra aandacht voor de zwakke weggebruiker
7. Ontmoetings- en ontplooiingskansen voor kinderen en jongeren
8. Professionalisering vrijetijdsinfrastructuur
9. Een gezond financieel beleid en beheer

Het origineel meerjarenplan 2020-2025 werd vastgesteld in de gemeenteraad en raad voor maatschappelijk welzijn van 17 december 2019. De laatste aanpassing werd goedgekeurd op 12 december 2023. Er dringt zich nu een wijziging van het meerjarenplan op om volgende redenen:

- De geraamde inkomsten uit GAS 5 boetes (snelheidshandhaving) werden ingeschreven voor 350.000 euro. Er werden nieuwe investeringstoelagen voorzien voor de aanleg van de speelplaats GTI (200.000 euro) en het nieuwbouwproject van de basisschool in Kieldrecht (2.122.250 euro).
- Er werd 183.328 euro extra krediet voorzien voor de uitbreiding van het pakket Riopact-diensten. Ook voor de schoonmaak van het OC Verwilgen en de gemeentelijke lokalen in het Gildenhuis werd extra budget ingeschreven (50.000 euro in 2024 en 70.000 jaarlijks vanaf 2025). Voor het lopende fusietraject met Kruibeke en Zwijndrecht werd het krediet verhoogd met 200.000 euro. Voor de huur van digiborden in het GTI werd ruim 50.000 euro extra voorzien.
- Aangezien het aantal premie aanvragen voor energiebesparende maatregelen (en vooral de premie voor een laagenergiewoning) explosief is gestegen, werd voor 2024 150.000 euro extra krediet vrijgemaakt. Gezien het grote succes van de Beverse Uitpas werd, na een eerste kredietverhoging in 2023, voor 2024 nog 25.000 euro extra krediet voorzien.
- Voor onder meer volgende nieuwe investeringen werden de nodige kredieten voorzien: de opmaak van (verplichte) energieprestatiecertificaten voor niet-residentiële eenheden (250.000 euro), de afaltvernieuwing Mosselbank-Zillebeek (500.000 euro) en de plaatsing van een nieuwe fietsenstalling aan het atletiekterrein voor 84.000 euro.

- Voor een aantal bestaande investeringsprojecten werd een kredietverhoging voorzien. Dit gaat onder andere om de aanleg van de nieuwe speelplaats op het GTI (+ 244.000 euro), de bouw van de school in Kieldrecht (+ 3.100.000 euro), de hockeyhal in het Sportpark (+ 1.050.000 euro) en de brasserie in Doel (+ 1.186.852 euro).

In voorliggende aanpassing meerjarenplan staat circa 116 miljoen euro aan investeringsuitgaven ingeschreven. Voor deze meerjarenplanaanpassing werden alle investeringen grondig geëvalueerd en bijgesteld in functie van noden, wensen en haalbaarheid. Deze evaluatie vertaalt zich dan ook in heel wat aanpassingen.

Het bestuur zal deze plannen realiseren binnen de beschikbare financiële ruimte. Er wordt dan ook een sluitende aanpassing van het meerjarenplan voorgelegd met voor alle budgetjaren een positief beschikbaar budgettair resultaat, een positieve autofinancieringsmarge en een positieve gecorrigeerde autofinancieringsmarge. Bovendien is deze laatste elk jaar groter dan de autofinancieringsmarge wat erop wijst dat het bestuur geen schulden doorschuift naar de volgende legislatuur en hiermee de schuld verder afbouwt.

Het lokaal bestuur Beveren wenst voortdurend de maatschappelijke en financiële evoluties kort te blijven opvolgen. Enerzijds om te kunnen anticiperen op een wijzigende omgeving. Anderzijds wensen we personeel en middelen zo goed en zo efficiënt mogelijk in te zetten. Een kwaliteitsvolle dienstverlening is gebaat met een goede samenwerking tussen het college van burgemeester en schepenen en het managementteam. Het management en het beleid wensen dan ook samen te bouwen aan het Beveren van de toekomst.

Veel leesgenot.

Jo Van Duyse
Algemeen directeur

Marc Van de Vijver
Burgemeester





AANPASSING MEERJARENPLAN 2020-2025 (AMJP 2024/1)

1. STRATEGISCHE NOTA

| | |
|------------------------------|-------------------------------|
| Naam bestuur: | Lokaal bestuur Beveren |
| NISCODE bestuur: | 46003 |
| Adres bestuur: | Gravenplein 8 9120 Beveren |
| Algemeen directeur: | Jo Van Duyse |
| Financieel directeur: | Tine Carion |
| Datum raad (GR/RVMW): | 24 juni 2024 |

STRATEGISCHE NOTA

De strategische nota van de aanpassing van het meerjarenplan beschrijft de beleidsdoelstellingen voor het te voeren beleid. Dit hoofdstuk bestaat uit twee onderdelen:

- Het strategisch kader
- De strategische nota

Het meerjarenplan is het document dat aan de start van de legislatuur wordt opgemaakt voor zes jaar (2020-2025). Het strategisch kader (missie, visie en waarden) van de organisatie vormt het fundament voor het bepalen van het meerjarenplan. De missie geeft het antwoord op de vraag waarom de organisatie bestaat, de visie biedt een antwoord op de vraag waar de organisatie naar toe wil. Ze omschrijven de organisatie-identiteit en zijn relatief stabiel. Aan het begin van deze legislatuur werden deze geactualiseerd.

Bij de opmaak van een meerjarenplan formuleert het beleid beleidsdoelstellingen, actieplannen en acties. Tevens worden actieplannen aangeduid waarover de raad expliciet wenst geïnformeerd te worden. Dit zijn de prioritaire actieplannen die getoond worden in de strategische nota van het meerjarenplan. Nadien wordt over deze actieplannen gerapporteerd via de opvolgingsrapportering en in de beleidsevaluatie van de jaarrekening. De beleidsdoelstellingen waarin deze actieplannen kaderen, worden in de strategische nota opgenomen als prioritaire beleidsdoelstellingen.

In de strategische nota worden enkel de prioritaire beleidsdoelstellingen omschreven en gekoppeld aan (investerings)uitgaven. Het overzicht van alle beleidsdoelstellingen, actieplannen en acties met de bijhorende ramingen van ontvangsten en uitgaven kan u terugvinden op de website van de gemeente Beveren: <https://www.beveren.be/nl/onze-diensten/bestuur-en-participatie/bestuur/meerjarenplan-2020-2025-en-jaarrekening>

Bovenaand document werd sinds de versie voorgelegd aan de raad van 12 december 2023 aangevuld met volgende acties:

- 05.01.28: RUP Gasdam - site
- 05.01.29: RUP Verhaert-Agro

Opmerking bij de strategische nota die hierna volgt:

Voorliggende strategische nota biedt een overzicht van de 9 prioritaire beleidsdoelstellingen en de daarbij horende actieplannen. Deze teksten omvatten *geen* realisaties of evaluaties. Deze teksten moeten er steeds vanuit gaan dat de zaken nog niet gerealiseerd zijn (ook al is dit in realiteit toch al het geval).

Wat betreft realisaties en evaluaties verwijzen we graag naar de opvolgingsrapportering (halfjaarresultaten) en de jaarrekening (resultaten per volledig boekjaar).

STRATEGISCH KADER

Missie gemeente Beveren

De gemeenten en de openbare centra voor maatschappelijk welzijn beogen om op het lokale niveau duurzaam bij te dragen aan het welzijn van de burgers en verzekeren een burgers nabije, democratische, transparante en doelmatige uitoefening van hun bevoegdheden.

Ze betrekken de inwoners zo veel mogelijk bij het beleid en zorgen voor openheid van bestuur. (decreet lokaal bestuur, art.2)

Visie gemeente Beveren

“Het geheel is meer dan de som der delen”. Dat bewijst Beveren met zijn rijkdom aan contrasten, die samen een unieke eenheid vormen. Beveren is er voor iedereen. Verbinding en verbondenheid vormen dus de kernbegrippen van onze gemeente.

Deze verbondenheid uit zich in een eenheid van bestuur, die de cohesie vormt tussen de verschillende deelgemeenten, zonder afbreuk te doen aan hun eigenheid en karakteristieke uitstraling.

Het bestuur wil de missie waarmaken door de gemeente realistisch te besturen. Dat doet zij door maatschappelijke en financiële evoluties op de voet te volgen en op die manier kostenefficiënt te werken. Daarnaast wordt zowel resultaat- als klantgericht gewerkt. Verder faciliteert en ondersteunt het bestuur een rijk verenigingsleven en voorziet het, waar nodig, in een gerichte individuele hulpverlening.

Het bestuur wordt in de realisatie van de missie bijgestaan en ondersteund door gemotiveerde, bekwame medewerkers. Zij zorgen voor een kwalitatieve en klantvriendelijke dienstverlening aan de inwoner, de ondernemer, de bezoeker, ... Iedereen wordt op een persoonlijke manier bediend en de aangeboden informatie is voor iedereen verstaanbaar. Producten, diensten en voorzieningen van gemeente Beveren kunnen op een eenvoudige manier gebruikt worden.

Als duurzame gemeente geeft Beveren bovendien kansen aan ondernemerschap en draagt op die manier bij aan de economische bloei van de gemeente en de regio.

Als moderne en betrokken werkgever omringt gemeente Beveren zich via gerichte aanwerving met gedreven medewerkers. Medewerkers krijgen ontwikkelingskansen en doorgroeimogelijkheden en ontwikkelen een grondige vakkennis door middel van doorgedreven vorming. Een stimulerende en motiverende werkomgeving zorgt ervoor dat medewerkers hun professionele loopbaan langdurig aan gemeente Beveren verbinden.

Wij willen dat fiere inwoners graag in Beveren wonen en werken. Dat maakt van Beveren meer dan ooit de draaischijf van de regio. Het is een plaats waar op basis van een gedragen visie op wonen en werken, natuur en cultuur, onderwijs en zorg, sport en spel, ... duidelijke keuzes worden gemaakt, door te verbinden.

Waarden

Klantgerichtheid: Elke medewerker peilt naar de wensen en de behoeften van zowel interne als externe klanten. Daardoor kan elke burger, vereniging, bezoeker, ondernemer, maar ook elke collega rekenen op een correcte, vlotte en stipte dienstverlening. Dat garanderen we door de klant centraal te stellen, zonder het eigen zakelijk belang tekort te doen.

Samenwerking: Alle medewerkers werken samen aan het beleid van de gemeente en dit op een loyale, eenduidige en eenvormige manier. Ze richten zich in hun activiteiten op een gemeenschappelijk doel en houden hierbij steeds rekening met het algemeen belang. Het gezamenlijk resultaat staat op de eerste plaats, een goede onderlinge sfeer is razend belangrijk.

Transparantie: De gemeente besteedt veel aandacht aan de communicatie doorheen het beleidstraject: voorafgaandelijk, tijdens de uitvoering en achteraf.

Efficiëntie: De medewerkers werken resultaatgericht. Daarbij maken zij gebruik van een efficiënt, effectief en zuinig beheer van middelen.

SN: Strategische Nota



2020-2026

Journalvolgnummers: Budg. 239373

Gemeente (0207.462.313)
Gravenplein 8, 9120 Beveren
Algemeen directeur: Jo Van Duyse

OCMW (0212.240.651)
Gravenplein 8, 9120 Beveren
Financieel directeur: Tine Carion

Prioritaire beleidsdoelstelling: 01: Klantgerichte efficiënte dienstverlening

Kwalitatieve omschrijving: De dienstverlening klantgericht en efficiënt organiseren.

De afgelopen jaren zijn er veel ontwikkelingen geweest die invloed hebben op onze dienstverlening. Denk daarbij aan de vergrijzing, de toenemende digitalisering, burger- en overheidsparticipatie, hogere verwachtingen van inwoners en ondernemers ten aanzien van de dienstverlening en niet in het minst de veranderende rol van de gemeente. Ook binnen de gemeente Beveren lopen diverse trajecten die een invloed hebben op de wijze waarop dienstverlening wordt vormgegeven: procesoptimalisatie, de bouw van een nieuw administratief centrum inclusief de introductie van andere/nieuwe werkvormen, ...

Van 01/01/2020 tot 31/12/2025

| | 2020 | 2021 | 2022 | 2023 | 2024 | 2025 |
|--------------|-------------|------------|----------|---------|------------|------|
| Exploitatie | | | | | | |
| Investerings | | | | | | |
| Uitgaven | 14.794.919 | 7.581.585 | 475.037 | 22.742 | 2.122.368 | 0 |
| Ontvangsten | 0 | 0 | 0 | 0 | 0 | 0 |
| Saldo | -14.794.919 | -7.581.585 | -475.037 | -22.742 | -2.122.368 | 0 |
| Financiering | | | | | | |

| | 2026 |
|--------------|------|
| Exploitatie | |
| Investerings | |
| Uitgaven | 0 |
| Ontvangsten | 0 |
| Saldo | 0 |
| Financiering | |

Prioritair actieplan: 01.04: Efficiënte dienstverlening

We willen onze dienstverlening klantvriendelijk en efficiënt structureren. Daarvoor wordt de dienstenmarkt binnen het nieuw gemeentehuis ingericht als het centrale punt van alle gemeentelijke dienstverlening. We streven ernaar de wachttijden van de klanten zo kort en aangenaam mogelijk te maken.

Van 01/01/2020 tot 31/12/2025

| | 2020 | 2021 | 2022 | 2023 | 2024 | 2025 |
|--------------|-------------|------------|----------|---------|------------|------|
| Exploitatie | | | | | | |
| Investerings | | | | | | |
| Uitgaven | 14.789.430 | 7.577.180 | 471.991 | 22.742 | 2.122.368 | 0 |
| Ontvangsten | 0 | 0 | 0 | 0 | 0 | 0 |
| Saldo | -14.789.430 | -7.577.180 | -471.991 | -22.742 | -2.122.368 | 0 |
| Financiering | | | | | | |

| | 2026 |
|--------------|------|
| Exploitatie | |
| Investerings | |
| Uitgaven | 0 |
| Ontvangsten | 0 |
| Saldo | 0 |
| Financiering | |

Totaal niet-prioritaire actieplannen:

| | 2020 | 2021 | 2022 | 2023 | 2024 | 2025 |
|---------------------|--------|--------|--------|------|------|------|
| Exploitatie | | | | | | |
| Investerings | | | | | | |
| Uitgaven | 5.489 | 4.405 | 3.046 | 0 | 0 | 0 |
| Ontvangsten | 0 | 0 | 0 | 0 | 0 | 0 |
| Saldo | -5.489 | -4.405 | -3.046 | 0 | 0 | 0 |
| Financiering | | | | | | |

| | 2026 |
|---------------------|------|
| Exploitatie | |
| Investerings | |
| Uitgaven | 0 |
| Ontvangsten | 0 |
| Saldo | 0 |
| Financiering | |

Prioritaire beleidsdoelstelling: 02: Duurzame toekomst en leefomgeving

Kwalitatieve omschrijving: Het bewaken van de kwaliteit van ons leefmilieu, de volksgezondheid en de externe veiligheid vormen taken van een lokaal bestuur. De aanwezigheid van de Waaslandhaven, waar tal van Seveso-bedrijven zijn gevestigd, maakt deskundigheid zowel op chemisch als op milieuvlak noodzakelijk.

Onze gemeente draagt bij aan de klimaatstrijd door in te zetten op duurzaamheid. Door effectief in te zetten op streekproducten en ondernemers uit onze gemeente en/of regio, kunnen we onze ecologische voetafdruk verkleinen. Verder wil het gemeentebestuur actief inzetten op het terugdringen van het energieverbruik en het promoten van energiezuinig en duurzaam bouwen en wonen. Dit doen we door voldoende informatie te verstrekken en sensibiliseringscampagnes op te zetten.

Van 01/01/2020 tot 31/12/2025

| | 2020 | 2021 | 2022 | 2023 | 2024 | 2025 |
|---------------------|-----------|----------|------------|------------|------------|------------|
| Exploitatie | | | | | | |
| Uitgaven | 130.606 | 0 | 0 | 0 | 0 | 0 |
| Ontvangsten | 0 | 0 | 163.027 | 234.907 | 255.290 | 166.068 |
| Saldo | -130.606 | 0 | 163.027 | 234.907 | 255.290 | 166.068 |
| Investerings | | | | | | |
| Uitgaven | 795.888 | 941.583 | 4.632.575 | 2.469.568 | 6.332.798 | 4.374.500 |
| Ontvangsten | 1.274.134 | 0 | 0 | 0 | 4.025.993 | 1.532.500 |
| Saldo | 478.246 | -941.583 | -4.632.575 | -2.469.568 | -2.306.805 | -2.842.000 |
| Financiering | | | | | | |

| | 2026 |
|---------------------|----------|
| Exploitatie | |
| Uitgaven | 0 |
| Ontvangsten | 166.068 |
| Saldo | 166.068 |
| Investerings | |
| Uitgaven | 722.000 |
| Ontvangsten | 0 |
| Saldo | -722.000 |
| Financiering | |

Prioritair actieplan: 02.02: Goede (ecologische) waterkwaliteit

Waterbeheer is een tweeledig verhaal dat bestaat uit zowel waterkwaliteit als waterkwantiteit. Waterkwaliteit omvat de gescheiden inzameling en zuivering van afvalwater en regenwater om het pas daarna opnieuw aan het oppervlaktewater terug te geven. Waterkwantiteit is het beheersen van de hoeveelheid water in de rioleringsstelsels en de waterlopen. Het is een uitdaging om ons voldoende te wapenen tegen de klimatologische omstandigheden.

Van 01/01/2020 tot 31/12/2025

| | 2020 | 2021 | 2022 | 2023 | 2024 | 2025 |
|---------------------|-----------|----------|------------|------------|-----------|------------|
| Exploitatie | | | | | | |
| Uitgaven | 130.606 | 0 | 0 | 0 | 0 | 0 |
| Ontvangsten | 0 | 0 | 0 | 0 | 0 | 0 |
| Saldo | -130.606 | 0 | 0 | 0 | 0 | 0 |
| Investerings | | | | | | |
| Uitgaven | 8.770 | 103.732 | 4.056.344 | 1.209.209 | 2.654.372 | 2.995.000 |
| Ontvangsten | 1.274.134 | 0 | 0 | 0 | 3.848.589 | 1.450.000 |
| Saldo | 1.265.364 | -103.732 | -4.056.344 | -1.209.209 | 1.194.217 | -1.545.000 |
| Financiering | | | | | | |

| | 2026 |
|---------------------|---------|
| Exploitatie | |
| Uitgaven | 0 |
| Ontvangsten | 0 |
| Saldo | 0 |
| Investerings | |
| Uitgaven | 50.000 |
| Ontvangsten | 0 |
| Saldo | -50.000 |
| Financiering | |

Totaal niet-prioritaire actieplannen:

| | 2020 | 2021 | 2022 | 2023 | 2024 | 2025 |
|---------------------|----------|----------|----------|------------|------------|------------|
| Exploitatie | | | | | | |
| Uitgaven | 0 | 0 | 0 | 0 | 0 | 0 |
| Ontvangsten | 0 | 0 | 163.027 | 234.907 | 255.290 | 166.068 |
| Saldo | 0 | 0 | 163.027 | 234.907 | 255.290 | 166.068 |
| Investerings | | | | | | |
| Uitgaven | 787.118 | 837.851 | 576.231 | 1.260.359 | 3.678.426 | 1.379.500 |
| Ontvangsten | 0 | 0 | 0 | 0 | 177.404 | 82.500 |
| Saldo | -787.118 | -837.851 | -576.231 | -1.260.359 | -3.501.022 | -1.297.000 |
| Financiering | | | | | | |

| | 2026 |
|---------------------|----------|
| Exploitatie | |
| Uitgaven | 0 |
| Ontvangsten | 166.068 |
| Saldo | 166.068 |
| Investerings | |
| Uitgaven | 672.000 |
| Ontvangsten | 0 |
| Saldo | -672.000 |
| Financiering | |

Prioritaire beleidsdoelstelling: 03: Zorgcontinuum en vraaggestuurde zorg

Kwalitatieve omschrijving: Realisatie van zorgcontinuum en vraaggestuurde zorg op maat met aandacht voor zelfsturing en in samenwerking met het netwerk (omgeving, mantelzorg, familie, vrijwilligers, ...)

Het lokaal bestuur Beveren wil alle personen met een zorgvraag ondersteunen. Dit gebeurt enerzijds via de ondersteuning van het openbaar aanbod (Zorgpunt Waasland) en anderzijds via de ondersteuning van allerhande (privé)woonzorgprojecten.

Op 1 januari 2019 werden de woonzorgcentra en de thuiszorgdiensten (inclusief alle personeelsleden) overgedragen vanuit OCMW Beveren naar Zorgpunt Waasland en ging de werking en de exploitatie van deze nieuwe organisatie van start. De vier besturen (Kruibeke, Zwijndrecht, Sint-Niklaas en Beveren) hebben samen Zorgpunt Waasland opgericht met als hoofddoelstelling het in de toekomst blijven verzekeren van een aanbod vanuit de openbare sector in woon- en thuiszorg. Beveren zal deze legislatuur de verdere ontwikkeling van Zorgpunt Waasland ondersteunen.

Van 01/01/2020 tot 31/12/2025

| | 2020 | 2021 | 2022 | 2023 | 2024 | 2025 |
|---------------------|------------|------------|------------|------------|------------|------------|
| Exploitatie | | | | | | |
| Uitgaven | 2.534.991 | 2.580.039 | 2.580.039 | 2.608.951 | 3.396.320 | 3.458.594 |
| Ontvangsten | 0 | 0 | 0 | 0 | 0 | 0 |
| Saldo | -2.534.991 | -2.580.039 | -2.580.039 | -2.608.951 | -3.396.320 | -3.458.594 |
| Investerings | | | | | | |
| Uitgaven | 4.280.869 | 9.269.344 | 6.289.423 | 4.269.567 | 1.403.122 | 330.000 |
| Ontvangsten | 0 | 0 | 0 | 0 | 0 | 0 |
| Saldo | -4.280.869 | -9.269.344 | -6.289.423 | -4.269.567 | -1.403.122 | -330.000 |
| Financiering | | | | | | |
| Uitgaven | 0 | 0 | 0 | 0 | 0 | 0 |
| Ontvangsten | 1.509.603 | 1.509.603 | 1.509.603 | 1.509.603 | 1.509.627 | 1.509.627 |
| Saldo | 1.509.603 | 1.509.603 | 1.509.603 | 1.509.603 | 1.509.627 | 1.509.627 |

| | 2026 |
|---------------------|------------|
| Exploitatie | |
| Uitgaven | 3.522.114 |
| Ontvangsten | 0 |
| Saldo | -3.522.114 |
| Investerings | |
| Uitgaven | 330.000 |
| Ontvangsten | 0 |
| Saldo | -330.000 |
| Financiering | |
| Uitgaven | 0 |
| Ontvangsten | 1.509.627 |
| Saldo | 1.509.627 |

Prioritair actieplan: 03.02: Ondersteuning inwoners opgenomen in woonzorgvoorzieningen

Op 1 januari 2019 werden de woonzorgcentra en de thuiszorgdiensten (inclusief alle personeelsleden) overgedragen vanuit het OCMW Beveren naar het Zorgpunt Waasland en ging de werking en de exploitatie van deze nieuwe organisatie van start. Het bestuur wil de opstart van deze nieuwe organisatie verder ondersteunen.

De bewoners van de woonzorgcentra willen we, indien nodig, gepast (vaak financieel) verder ondersteunen via het Sociaal Huis.

Van 01/01/2020 tot 31/12/2025

| | 2020 | 2021 | 2022 | 2023 | 2024 | 2025 |
|---------------------|------------|------------|------------|------------|------------|------------|
| Exploitatie | | | | | | |
| Uitgaven | 2.534.991 | 2.580.039 | 2.580.039 | 2.608.951 | 3.396.320 | 3.458.594 |
| Ontvangsten | 0 | 0 | 0 | 0 | 0 | 0 |
| Saldo | -2.534.991 | -2.580.039 | -2.580.039 | -2.608.951 | -3.396.320 | -3.458.594 |
| Investerings | | | | | | |
| Uitgaven | 329.953 | 297.179 | 272.090 | 207.378 | 569.964 | 300.000 |
| Ontvangsten | 0 | 0 | 0 | 0 | 0 | 0 |
| Saldo | -329.953 | -297.179 | -272.090 | -207.378 | -569.964 | -300.000 |
| Financiering | | | | | | |

| | 2026 |
|---------------------|------------|
| Exploitatie | |
| Uitgaven | 3.522.114 |
| Ontvangsten | 0 |
| Saldo | -3.522.114 |
| Investerings | |
| Uitgaven | 300.000 |
| Ontvangsten | 0 |
| Saldo | -300.000 |
| Financiering | |

Prioritair actieplan: 03.03: Patrimonium woonzorg uitbreiden en in stand houden

De komende legislatuur werkt het bestuur de nieuwbouwprojecten WZC De Linde (Haasdonk) en WZC Sint-Elisabeth (Vrasene) verder af.

In Melsele zal op de site van het huidige PC Sabot een project gerealiseerd worden in samenwerking met de Gewestelijke Maatschappij voor Huisvesting (GMH). Aan de zijde van de N70 bouwt de GMH huurwoningen. Aan de zijde van de Hazaarddam realiseert het lokaal bestuur een project met een lokaal dienstencentrum en assistentiewoningen. Beide projecten sluiten op elkaar aan, onder meer via een doorsteek van de Grote Baan naar de Hazaarddam. De bedoeling is om op de site een uitgebreid pakket aan dienstverlening te realiseren waarbij de gebruiker centraal staat en de verschillende zorgvormen zoals woonzorgcentrum, dienstencentrum en assistentiewoning naadloos op elkaar aansluiten.

In samenwerking met Zorgpunt Waasland wil het bestuur het woonzorgpatrimonium in goede staat houden en de nodige investeringen blijven voorzien.

Van 01/01/2020 tot 31/12/2025

| | 2020 | 2021 | 2022 | 2023 | 2024 | 2025 |
|----------------------|------------|------------|------------|------------|-----------|-----------|
| Exploitatie | | | | | | |
| Investeringen | | | | | | |
| Uitgaven | 3.950.917 | 8.972.166 | 6.017.333 | 4.062.189 | 833.158 | 30.000 |
| Ontvangsten | 0 | 0 | 0 | 0 | 0 | 0 |
| Saldo | -3.950.917 | -8.972.166 | -6.017.333 | -4.062.189 | -833.158 | -30.000 |
| Financiering | | | | | | |
| Uitgaven | 0 | 0 | 0 | 0 | 0 | 0 |
| Ontvangsten | 1.509.603 | 1.509.603 | 1.509.603 | 1.509.603 | 1.509.627 | 1.509.627 |
| Saldo | 1.509.603 | 1.509.603 | 1.509.603 | 1.509.603 | 1.509.627 | 1.509.627 |

| | 2026 |
|----------------------|-----------|
| Exploitatie | |
| Investeringen | |
| Uitgaven | 30.000 |
| Ontvangsten | 0 |
| Saldo | -30.000 |
| Financiering | |
| Uitgaven | 0 |
| Ontvangsten | 1.509.627 |
| Saldo | 1.509.627 |

Geen niet-prioritaire actieplannen

Prioritaire beleidsdoelstelling: 04: Onderwijs op maat van elke leerling

Kwalitatieve omschrijving: Op school verwerven kinderen en jongeren meer dan alleen kennis. Scholen voeden kinderen en jongeren ook op tot sociaalvaardige, emotioneel evenwichtige en verantwoordelijke burgers met een breed scala aan interesses en competenties. Zo worden zij opgeleid tot de volwassenen van de toekomst die hun verantwoordelijkheid durven te nemen. De gemeente faciliteert, stimuleert en richt onderwijs in.

De kracht van een lokaal onderwijsbeleid bestaat erin om, vertrekkende van de eigenheid en specificiteit van de gemeente, in overleg met alle betrokkenen na te gaan op welke manier men tot een flankerend onderwijsbeleid kan komen met bijzondere aandacht voor gelijke onderwijskansen voor alle kinderen in de gemeente. Dat beleid is erop gericht pijnpunten in de groeikansen voor kinderen en jongeren in de gemeente weg te werken. De initiatieven die de gemeente in deze heeft ontwikkeld zijn zowel versterkend voor kinderen en jongeren als voor hun ouders en scholen.

Van 01/01/2020 tot 31/12/2025

| | 2020 | 2021 | 2022 | 2023 | 2024 | 2025 |
|---------------------|------------|------------|------------|-------------|------------|-----------|
| Exploitatie | | | | | | |
| Uitgaven | 0 | 0 | 0 | 179.955 | 186.851 | 12.893 |
| Ontvangsten | 0 | 0 | 0 | 0 | 0 | 0 |
| Saldo | 0 | 0 | 0 | -179.955 | -186.851 | -12.893 |
| Investerings | | | | | | |
| Uitgaven | 1.617.335 | 5.300.154 | 11.504.446 | 14.138.430 | 4.835.379 | 1.768.700 |
| Ontvangsten | 0 | 1.555.203 | 7.372.427 | 3.533.074 | 120.000 | 2.122.250 |
| Saldo | -1.617.335 | -3.744.951 | -4.132.019 | -10.605.356 | -4.715.379 | 353.550 |
| Financiering | | | | | | |

| | 2026 |
|---------------------|------------|
| Exploitatie | |
| Uitgaven | 13.151 |
| Ontvangsten | 0 |
| Saldo | -13.151 |
| Investerings | |
| Uitgaven | 1.683.500 |
| Ontvangsten | 80.000 |
| Saldo | -1.603.500 |
| Financiering | |

Prioritair actieplan: 04.01: Infrastructuur aanpassingen onderwijs

De komende jaren wil het bestuur volgende infrastructurele aanpassingen realiseren aan gemeentescholen om de capaciteit van de scholen in stand te houden en te verhogen waar nodig:

- Renovatie gemeentelijke basisscholen De Toren in Melsele en Centrumschool in Beveren
- Nieuwbouw De Droomwolk in Kieldrecht
- Uitbreiding school Kallo
- Verdere uitvoering van het Masterplan voor het GTI

Het systeem van rentetoeelagen voor renovaties en uitbreiding van vrije scholen wordt verdergezet.

Van 01/01/2020 tot 31/12/2025

| | 2020 | 2021 | 2022 | 2023 | 2024 | 2025 |
|--------------|------------|------------|------------|------------|------------|-----------|
| Exploitatie | | | | | | |
| Investerings | | | | | | |
| Uitgaven | 1.378.489 | 4.840.145 | 10.838.309 | 13.460.076 | 4.276.192 | 1.568.000 |
| Ontvangsten | 0 | 1.555.203 | 7.174.037 | 3.533.074 | 120.000 | 2.122.250 |
| Saldo | -1.378.489 | -3.284.942 | -3.664.273 | -9.927.002 | -4.156.192 | 554.250 |
| Financiering | | | | | | |

| | 2026 |
|--------------|------------|
| Exploitatie | |
| Investerings | |
| Uitgaven | 1.563.000 |
| Ontvangsten | 80.000 |
| Saldo | -1.483.000 |
| Financiering | |

Prioritair actieplan: 04.09: Flankerend onderwijsbeleid

De gemeentelijke onderwijsraad wordt verder uitgebouwd en door de gemeente ondersteund. Van hieruit wordt een flankerend onderwijsbeleid uitgebouwd met bijzondere aandacht voor gelijke onderwijskansen voor alle kinderen in de gemeente. De komende legislatuur zal er verder aandacht worden besteed aan o.a.:

- Taalondersteuning en ouderbetrokkenheid
- Schoolparticipatiefonds
- Drugpreventie
- Verkeersveilige schoolomgeving
- MOS-projecten (Milieuzorg Op School)
- Kansarme kinderen en onderwijs
- Overkoepelend digitaal inschrijvingsstelsel voor alle scholen
- Busvervoer voor gemeentelijke activiteiten
- Kansen geven aan nieuwe onderwijsrichtingen
- ...

Van 01/01/2020 tot 31/12/2025

Totaal niet-prioritaire actieplannen:

| | 2020 | 2021 | 2022 | 2023 | 2024 | 2025 |
|---------------------|----------|----------|----------|----------|----------|----------|
| Exploitatie | | | | | | |
| Uitgaven | 0 | 0 | 0 | 179.955 | 186.851 | 12.893 |
| Ontvangsten | 0 | 0 | 0 | 0 | 0 | 0 |
| Saldo | 0 | 0 | 0 | -179.955 | -186.851 | -12.893 |
| Investerings | | | | | | |
| Uitgaven | 238.846 | 460.009 | 666.137 | 678.354 | 559.187 | 200.700 |
| Ontvangsten | 0 | 0 | 198.390 | 0 | 0 | 0 |
| Saldo | -238.846 | -460.009 | -467.747 | -678.354 | -559.187 | -200.700 |
| Financiering | | | | | | |

| | 2026 |
|---------------------|----------|
| Exploitatie | |
| Uitgaven | 13.151 |
| Ontvangsten | 0 |
| Saldo | -13.151 |
| Investerings | |
| Uitgaven | 120.500 |
| Ontvangsten | 0 |
| Saldo | -120.500 |
| Financiering | |

Prioritaire beleidsdoelstelling: 05: Duurzame ruimtelijke structuur

Kwalitatieve omschrijving: Ruimte is een schaars goed. We moeten er dan ook zuinig mee omspringen. De gemeente ziet erop toe dat er voldoende ruimte is om te wonen, te werken, te ondernemen, te zorgen, ons te ontspannen en te verplaatsen, zowel vandaag als in de toekomst.

Dankzij compacter bouwen wordt ruimte gespaard. Verdichting moet resulteren in meer kwalitatieve publieke ruimte.

Hoogwaardige woonomgevingen bieden levenskwaliteit. De belevingswaarde van de omgeving is hierbij van groot belang. Het bestuur kiest daarom voor fraai aangelegde, veilige en gezonde leefomgevingen die ruimte bieden voor sociale verbondenheid en voldoende basisvoorzieningen.

Van 01/01/2020 tot 31/12/2025

| | 2020 | 2021 | 2022 | 2023 | 2024 | 2025 |
|---------------------|----------|------------|------------|------------|------------|------------|
| Exploitatie | | | | | | |
| Uitgaven | 0 | 0 | 0 | 0 | 0 | 0 |
| Ontvangsten | 0 | 4.000 | 0 | 0 | 0 | 0 |
| Saldo | 0 | 4.000 | 0 | 0 | 0 | 0 |
| Investerings | | | | | | |
| Uitgaven | 853.206 | 1.291.863 | 3.495.254 | 2.704.835 | 7.299.494 | 2.462.904 |
| Ontvangsten | 2.363 | 47.135 | 100.000 | 234.347 | 2.357.650 | 235.057 |
| Saldo | -850.844 | -1.244.729 | -3.395.254 | -2.470.487 | -4.941.844 | -2.227.847 |
| Financiering | | | | | | |

| | 2026 |
|---------------------|----------|
| Exploitatie | |
| Uitgaven | 0 |
| Ontvangsten | 0 |
| Saldo | 0 |
| Investerings | |
| Uitgaven | 456.000 |
| Ontvangsten | 219.587 |
| Saldo | -236.413 |
| Financiering | |

Prioritair actieplan: 05.01: Leesbaarheid openbaar domein

De gemeente heeft via haar bevoegdheden inzake ruimtelijke ordening de mogelijkheid om voor haar inwoners ontmoetingsplaatsen te creëren en open ruimte te vrijwaren.

Een beeldkwaliteitsplan moet de identiteit van onze (deel)gemeente(n) versterken. Het beeldkwaliteitsplan schetst een ideaalbeeld waarin de beeldkwaliteit van de bebouwing en de inrichting van de publieke ruimte op termijn naar een harmonie groeien. Straatmeubilair, verlichting, bomen, kortom de inrichting van de publieke ruimte wordt zo herkenbaar en harmonieuzer. Uitgaande van een duidelijke visie op de inrichting en de leesbaarheid van de openbare ruimte bekomt men een meer waardevolle en duurzame omgeving. Grotere uniformiteit levert ook praktische voordelen op: beter beheersbare stockage, snellere herstellingen en dus economische efficiëntie.

Van 01/01/2020 tot 31/12/2025

| | 2020 | 2021 | 2022 | 2023 | 2024 | 2025 |
|---------------------|----------|----------|----------|----------|------------|----------|
| Exploitatie | | | | | | |
| Investerings | | | | | | |
| Uitgaven | 111.194 | 609.402 | 346.406 | 458.042 | 1.359.522 | 244.745 |
| Ontvangsten | 0 | 0 | 0 | 42.897 | 0 | 0 |
| Saldo | -111.194 | -609.402 | -346.406 | -415.145 | -1.359.522 | -244.745 |
| Financiering | | | | | | |

| | 2026 |
|---------------------|--------|
| Exploitatie | |
| Investerings | |
| Uitgaven | 6.000 |
| Ontvangsten | 0 |
| Saldo | -6.000 |
| Financiering | |

Prioritair actieplan: 05.02: Zuinig ruimtegebruik

Het bestuur wil maximale inspanningen leveren om de resterende open ruimte zoveel mogelijk te beschermen en te behouden en tegelijkertijd inspanningen te doen om de ruimte kwalitatief in te richten. Het bestuur staat voor het behoud van de open ruimte en landbouwgebieden zoals ingetekend op het gewestplan. Er zullen daarom geen bijkomende grootschalige bedrijventerreinen en woonzones worden ontwikkeld.

Ook binnen het kleinstedelijk gebied is het belangrijk om de schaarse open ruimte te vrijwaren van bebouwing, vooral in de omgeving van (nieuwe) wijken met een hoge concentratie aan woningen. Het aansnijden van nieuwe woonuitbreidingsgebieden zal dan ook zorgvuldig gebeuren met een goed evenwicht voor groene ruimte. Een duidelijke visie hierrond wordt ontwikkeld.

Van 01/01/2020 tot 31/12/2025

| | 2020 | 2021 | 2022 | 2023 | 2024 | 2025 |
|---------------------|---------|----------|------------|----------|------------|------------|
| Exploitatie | | | | | | |
| Uitgaven | 0 | 0 | 0 | 0 | 0 | 0 |
| Ontvangsten | 0 | 4.000 | 0 | 0 | 0 | 0 |
| Saldo | 0 | 4.000 | 0 | 0 | 0 | 0 |
| Investerings | | | | | | |
| Uitgaven | 49.274 | 314.331 | 1.566.805 | 224.648 | 3.941.169 | 1.763.159 |
| Ontvangsten | 0 | 0 | 0 | 0 | 2.280.000 | 0 |
| Saldo | -49.274 | -314.331 | -1.566.805 | -224.648 | -1.661.169 | -1.763.159 |
| Financiering | | | | | | |

| | 2026 |
|---------------------|----------|
| Exploitatie | |
| Uitgaven | 0 |
| Ontvangsten | 0 |
| Saldo | 0 |
| Investerings | |
| Uitgaven | 400.000 |
| Ontvangsten | 0 |
| Saldo | -400.000 |
| Financiering | |

Prioritair actieplan: 05.04: Leefbaarheid polderdorpen verhogen in samenwerking met andere actoren

Wij willen de identiteit en de uitstraling van de polderdorpen en hun omgeving verhogen in functie van zowel de huidige als nieuwe bewoners. Deze zijn noodzakelijk om het draagvlak voor een goed functionerend verenigingsleven, onderwijs, middenstand, ... te bestendigen en te verbeteren.

De ligging van de polderdorpen aan de rand van de haven is een argument om de groei van de dorpen, in de eerste plaats door inbreiding, verder te stimuleren. Wonen in de polderdorpen betekent filevrij in de haven werken en op (elektrische) fietsafstand van het werk wonen.

De leefbaarheidsstudie van de polderdorpen, de studie rond Prosperpolder en de Prosperhoeve en het structuurplan Beveren zijn daarbij een belangrijke leidraad. In deze studies staan duidelijke actiepunten die we willen uitvoeren bij voorkeur in samenwerking met verschillende partners (Maatschappij Linkerscheldeover, Havenbedrijf, de provincie, Linieraad, Vlaams Gewest, ...).

Van 01/01/2020 tot 31/12/2025

| | 2020 | 2021 | 2022 | 2023 | 2024 | 2025 |
|---------------------|---------|---------|---------|----------|---------|--------|
| Exploitatie | | | | | | |
| Investerings | | | | | | |
| Uitgaven | 36.262 | 50.316 | 12.760 | 197.853 | 125.751 | 0 |
| Ontvangsten | 0 | 0 | 100.000 | 41.310 | 75.000 | 50.000 |
| Saldo | -36.262 | -50.316 | 87.240 | -156.543 | -50.751 | 50.000 |
| Financiering | | | | | | |

| | 2026 |
|---------------------|------|
| Exploitatie | |
| Investerings | |
| Uitgaven | 0 |
| Ontvangsten | 0 |
| Saldo | 0 |
| Financiering | |

Totaal niet-prioritaire actieplannen:

| | 2020 | 2021 | 2022 | 2023 | 2024 | 2025 |
|---------------------|----------|----------|------------|------------|------------|----------|
| Exploitatie | | | | | | |
| Investerings | | | | | | |
| Uitgaven | 656.476 | 317.814 | 1.569.283 | 1.824.292 | 1.873.052 | 455.000 |
| Ontvangsten | 2.363 | 47.135 | 0 | 150.140 | 2.650 | 185.057 |
| Saldo | -654.113 | -270.680 | -1.569.283 | -1.674.152 | -1.870.402 | -269.943 |
| Financiering | | | | | | |

| | 2026 |
|---------------------|---------|
| Exploitatie | |
| Investerings | |
| Uitgaven | 50.000 |
| Ontvangsten | 219.587 |
| Saldo | 169.587 |
| Financiering | |

Prioritaire beleidsdoelstelling: 06: Kwalitatieve mobiliteit met extra aandacht voor de zwakke weggebruiker

Kwalitatieve omschrijving: Zachte weggebruikers kunnen zich op een aangename en veilige manier verplaatsen.

De toenemende verkeers- en fileoverlast in de bebouwde kom en de woonkernen zorgt niet alleen voor steeds groter wordende leefbaarheidsproblemen, maar tegelijk ook voor een dreigende immobiliteit. Deze overlast moet drastisch verminderd worden. Mobiliteit voor iedereen is een basisrecht dat wij in onze gemeente willen respecteren. Iedereen, ongeacht leeftijd of beperking, moet zich op een kwaliteitsvolle, veilige, betaalbare en duurzame manier kunnen verplaatsen.

Om die doelstelling vlotter te bereiken, respecteren wij het STOP-principe in het verplaatsingsgedrag: eerst stappen, dan fietsen, vervolgens openbaar vervoer en pas in laatste instantie individueel autovervoer.

Van 01/01/2020 tot 31/12/2025

| | 2020 | 2021 | 2022 | 2023 | 2024 | 2025 |
|---------------------|------------|------------|------------|------------|------------|------------|
| Exploitatie | | | | | | |
| Uitgaven | 0 | 0 | 2.140 | 3.382 | 1.500 | 1.530 |
| Ontvangsten | 0 | 0 | 0 | 0 | 0 | 0 |
| Saldo | 0 | 0 | -2.140 | -3.382 | -1.500 | -1.530 |
| Investerings | | | | | | |
| Uitgaven | 9.252.017 | 4.664.580 | 4.851.773 | 5.889.898 | 6.985.447 | 11.988.665 |
| Ontvangsten | 8.288 | 47.207 | 135.482 | 205.198 | 90.655 | 2.590.000 |
| Saldo | -9.243.729 | -4.617.373 | -4.716.291 | -5.684.700 | -6.894.792 | -9.398.665 |
| Financiering | | | | | | |

| | 2026 |
|---------------------|-------------|
| Exploitatie | |
| Uitgaven | 1.561 |
| Ontvangsten | 0 |
| Saldo | -1.561 |
| Investerings | |
| Uitgaven | 14.783.500 |
| Ontvangsten | 1.822.220 |
| Saldo | -12.961.280 |
| Financiering | |

Prioritair actieplan: 06.01: Aangepast wegennet

Het openbaar domein moet duurzaam, toegankelijk en in orde zijn door bijvoorbeeld lage boordstenen, brede voetpaden zonder obstakels, veilige paden, goed onderhouden fietspaden en wegen, ...

We willen de kwaliteit van de openbare ruimte verbeteren.

Het bestuur staat voor een structurele en globale aanpak van de woonwijken vanuit duurzaamheid en kwaliteit van het openbaar domein.

We willen een verdere vernieuwing van wegen en rioleringen met een planning en fasering die aandacht heeft voor een gerichte "minder hinder aanpak" en een goede communicatie naar de burgers en de betrokken deelgroepen. We bouwen expertise op en zetten in op degelijke trajecten van participatie en informatie vanuit een eigen sterke visie.

Van 01/01/2020 tot 31/12/2025

| | 2020 | 2021 | 2022 | 2023 | 2024 | 2025 |
|---------------------|------------|------------|------------|------------|------------|------------|
| Exploitatie | | | | | | |
| Investerings | | | | | | |
| Uitgaven | 8.726.119 | 4.517.320 | 4.673.870 | 5.570.439 | 5.063.399 | 9.203.165 |
| Ontvangsten | 0 | 0 | 129.882 | 205.198 | 75.000 | 1.250.000 |
| Saldo | -8.726.119 | -4.517.320 | -4.543.988 | -5.365.241 | -4.988.399 | -7.953.165 |
| Financiering | | | | | | |

| | 2026 |
|---------------------|-------------|
| Exploitatie | |
| Investerings | |
| Uitgaven | 12.618.000 |
| Ontvangsten | 1.822.220 |
| Saldo | -10.795.780 |
| Financiering | |

Prioritair actieplan: 06.03: Goede en veilige fietspaden

De investeringen in goed onderhouden, kwaliteitsvolle en conflictvrije fietsinfrastructuur moeten opgedreven worden zonder te raken aan de ruimte voor de voetgangers. Een fietsbeleidsplan wordt opgemaakt en samen met het al opgestelde plan rond "fietsparkeren" verder geïmplementeerd.

Gescheiden fietspaden, waar mogelijk, voorrang voor de fietser en fietsstraten zorgen ervoor dat de fietser een meer vooraanstaande rol in het straatbeeld kan opnemen, vooral op strategische plekken als scholen, sport- en jeugdinfrastructuur. Indien mogelijk moeten deze omgevingen zelfs autovrij zijn. Bij openbare gebouwen moeten altijd voldoende, veilige en comfortabele fietsparkings voorzien zijn.

Het gemeentelijk beleid stimuleert bedrijven om een voortrekkersrol op te nemen met een fietsvriendelijk beleid (bv. douches en kleedruimtes, poolfietsen, sensibiliseringsacties).

Het gemeentebestuur van Beveren zet in op veilige en functionele lange afstandsfietsroutes (o.a. fietssnelwegen, veilige fietsbruggen die Noord en Zuid-Beveren verbinden). Ze maken fietsen aangenaam en bieden snelle en veilige verbindingen voor woon-werkverplaatsingen vanuit de deelgemeenten.

Het verder uitwerken en promoten van de Schoolroutekaart kan voor velen een overstap naar de fiets betekenen.

Radiaalverbindingen van de woonwijken naar de kernwegen en centra van onze (deel)gemeente(n) zorgen ervoor dat we kunnen overstappen op een ander vervoersmiddel.

Van 01/01/2020 tot 31/12/2025

| | 2020 | 2021 | 2022 | 2023 | 2024 | 2025 |
|---------------------|----------|--------|---------|---------|------------|------------|
| Exploitatie | | | | | | |
| Investerings | | | | | | |
| Uitgaven | 455.769 | 18.938 | 97.048 | 92.458 | 1.524.009 | 2.625.000 |
| Ontvangsten | 0 | 11.200 | 5.600 | 0 | 0 | 1.340.000 |
| Saldo | -455.769 | -7.738 | -91.448 | -92.458 | -1.524.009 | -1.285.000 |
| Financiering | | | | | | |

| | 2026 |
|---------------------|------------|
| Exploitatie | |
| Investerings | |
| Uitgaven | 2.105.000 |
| Ontvangsten | 0 |
| Saldo | -2.105.000 |
| Financiering | |

Totaal niet-prioritaire actieplannen:

| | 2020 | 2021 | 2022 | 2023 | 2024 | 2025 |
|---------------------|---------|---------|---------|----------|----------|----------|
| Exploitatie | | | | | | |
| Uitgaven | 0 | 0 | 2.140 | 3.382 | 1.500 | 1.530 |
| Ontvangsten | 0 | 0 | 0 | 0 | 0 | 0 |
| Saldo | 0 | 0 | -2.140 | -3.382 | -1.500 | -1.530 |
| Investerings | | | | | | |
| Uitgaven | 70.129 | 128.321 | 80.855 | 227.001 | 398.040 | 160.500 |
| Ontvangsten | 8.288 | 36.007 | 0 | 0 | 15.655 | 0 |
| Saldo | -61.841 | -92.314 | -80.855 | -227.001 | -382.385 | -160.500 |
| Financiering | | | | | | |

| | 2026 |
|---------------------|---------|
| Exploitatie | |
| Uitgaven | 1.561 |
| Ontvangsten | 0 |
| Saldo | -1.561 |
| Investerings | |
| Uitgaven | 60.500 |
| Ontvangsten | 0 |
| Saldo | -60.500 |
| Financiering | |

Prioritaire beleidsdoelstelling: 07: Ontmoetings-en ontplooiingskansen voor kinderen en jongeren

Kwalitatieve omschrijving: Alle generaties moeten in de gemeente welkom zijn en ruimte krijgen. Kinderen die samen spelen en jongeren die samenkomen om plezier te maken, mogen niet als overlast beschouwd worden. Kinderen en jongeren moeten volop kansen krijgen om zichzelf te zijn. Zij moeten tijd en ruimte krijgen om op te groeien.

Beveren kent een bloeiend jeugdverenigingsleven dat gesteund is op de vrijwillige inzet van vele mensen. Deze inzet verdient waardering omdat jeugdverenigingen en jeugd ontmoetingsplaatsen jongeren ertoe aanzetten hun talenten te ontplooiën en ter beschikking te stellen van de groep waarin ze actief zijn. Het jeugd beleid wil deze initiatieven ondersteunen en aanmoedigen zonder dat de lokale overheid daarbij zelf een rol als actor opeist of speelt.

Van 01/01/2020 tot 31/12/2025

| | 2020 | 2021 | 2022 | 2023 | 2024 | 2025 |
|--------------|---------|------|------|------|----------|------|
| Exploitatie | | | | | | |
| Investerings | | | | | | |
| Uitgaven | 23.496 | 0 | 0 | 0 | 180.000 | 0 |
| Ontvangsten | 0 | 0 | 0 | 0 | 0 | 0 |
| Saldo | -23.496 | 0 | 0 | 0 | -180.000 | 0 |
| Financiering | | | | | | |

| | 2026 |
|--------------|------|
| Exploitatie | |
| Investerings | |
| Uitgaven | 0 |
| Ontvangsten | 0 |
| Saldo | 0 |
| Financiering | |

Prioritair actieplan: 07.01: Ruimte voor spel en sport

Als gemeente hebben we heel wat troeven in handen om buiten spelen te stimuleren. Een positief speelklimaat zorgt ervoor dat kinderen meer buiten spelen: fysieke ruimte bespeelbaar maken, positief communiceren over buitenspelen, samen werken aan natuurlijke speelkansen en ervoor zorgen dat spelen geen overlast is. Buitenspelende kinderen bevorderen de sociale cohesie van de buurt. Het bestuur wenst onder andere het speelruimteplan te actualiseren.

Van 01/01/2020 tot 31/12/2025

| | 2020 | 2021 | 2022 | 2023 | 2024 | 2025 |
|--------------|---------|------|------|------|---------|------|
| Exploitatie | | | | | | |
| Investerings | | | | | | |
| Uitgaven | 23.496 | 0 | 0 | 0 | 30.000 | 0 |
| Ontvangsten | 0 | 0 | 0 | 0 | 0 | 0 |
| Saldo | -23.496 | 0 | 0 | 0 | -30.000 | 0 |
| Financiering | | | | | | |

| | 2026 |
|--------------|------|
| Exploitatie | |
| Investerings | |
| Uitgaven | 0 |
| Ontvangsten | 0 |
| Saldo | 0 |
| Financiering | |

Totaal niet-prioritaire actieplannen:

| | 2020 | 2021 | 2022 | 2023 | 2024 | 2025 |
|--------------|------|------|------|------|----------|------|
| Exploitatie | | | | | | |
| Investerings | | | | | | |
| Uitgaven | 0 | 0 | 0 | 0 | 150.000 | 0 |
| Ontvangsten | 0 | 0 | 0 | 0 | 0 | 0 |
| Saldo | 0 | 0 | 0 | 0 | -150.000 | 0 |
| Financiering | | | | | | |

| | 2026 |
|--------------|------|
| Exploitatie | |
| Investerings | |
| Uitgaven | 0 |
| Ontvangsten | 0 |
| Saldo | 0 |
| Financiering | |

Prioritaire beleidsdoelstelling: 08: Professionalisering vrijetijdsinfrastructuur

Kwalitatieve omschrijving: De gemeente Beveren heeft een zeer uitgebreid vrijetijdspatrimonium, verspreid over het volledige grondgebied. Er is de voorbije jaren veel geïnvesteerd in gebouwen voor jeugd, cultuur en sport. Dit wil niet zeggen dat we nu moeten ophouden met investeren. Er zijn immers nog heel wat gebouwen aan een opknapbeurt toe. De noden blijven groot en de vragen naar geschikte infrastructuur talrijk. Ruimte en middelen zijn evenwel niet onbeperkt. Een organisatiebrede, slimme benadering van alle beschikbare infrastructuur kan leiden tot verrassende conclusies en gedeeld gebruik met meerwaarde voor elkeen.

Van 01/01/2020 tot 31/12/2025

| | 2020 | 2021 | 2022 | 2023 | 2024 | 2025 |
|--------------|----------|----------|------------|------------|-------------|------------|
| Exploitatie | | | | | | |
| Investerings | | | | | | |
| Uitgaven | 844.988 | 674.289 | 3.221.136 | 5.447.114 | 11.832.172 | 5.664.717 |
| Ontvangsten | 522.498 | 0 | 0 | 0 | 660.000 | 912.371 |
| Saldo | -322.490 | -674.289 | -3.221.136 | -5.447.114 | -11.172.172 | -4.752.346 |
| Financiering | | | | | | |

| | 2026 |
|--------------|----------|
| Exploitatie | |
| Investerings | |
| Uitgaven | 250.500 |
| Ontvangsten | 0 |
| Saldo | -250.500 |
| Financiering | |

Prioritair actieplan: 08.02: Buitensportinfrastructuur

De gemeente Beveren wil blijvend investeren in buitensportinfrastructuur. De komende legislatuur zullen onder andere volgende projecten worden gerealiseerd:

- Bouw zone voetbal Glazenleeuw
- Bouw zone Oud-Arenberg
- Aanleg hockeyterrein
- Aanpassingswerken aan het Freethiel-stadion

Van 01/01/2020 tot 31/12/2025

| | 2020 | 2021 | 2022 | 2023 | 2024 | 2025 |
|--------------|---------|----------|------------|------------|------------|------------|
| Exploitatie | | | | | | |
| Investerings | | | | | | |
| Uitgaven | 526.597 | 372.406 | 2.276.082 | 3.218.142 | 4.395.189 | 1.900.000 |
| Ontvangsten | 522.498 | 0 | 0 | 0 | 0 | 0 |
| Saldo | -4.100 | -372.406 | -2.276.082 | -3.218.142 | -4.395.189 | -1.900.000 |
| Financiering | | | | | | |

| | 2026 |
|--------------|------|
| Exploitatie | |
| Investerings | |
| Uitgaven | 0 |
| Ontvangsten | 0 |
| Saldo | 0 |
| Financiering | |

Prioritair actieplan: 08.03: Overige sportinfrastructuur, materiaal, ruimte

De gemeente Beveren wil blijvend investeren in binnensportinfrastructuur, -materiaal en -ruimte. De komende legislatuur zullen onder andere volgende projecten worden gerealiseerd:

- Verbouwing oud zwembad Beveren met omgevingsaanleg
- Renovatie zwembad Kieldrecht
- Optimalisering uitbating topsporthal

Van 01/01/2020 tot 31/12/2025

| | 2020 | 2021 | 2022 | 2023 | 2024 | 2025 |
|--------------|---------|------|----------|----------|------------|------------|
| Exploitatie | | | | | | |
| Investerings | | | | | | |
| Uitgaven | 86.019 | 0 | 344.865 | 537.430 | 2.978.980 | 3.709.217 |
| Ontvangsten | 0 | 0 | 0 | 0 | 0 | 912.371 |
| Saldo | -86.019 | 0 | -344.865 | -537.430 | -2.978.980 | -2.796.846 |
| Financiering | | | | | | |

| | 2026 |
|--------------|----------|
| Exploitatie | |
| Investerings | |
| Uitgaven | 200.000 |
| Ontvangsten | 0 |
| Saldo | -200.000 |
| Financiering | |

Prioritair actieplan: 08.07: Culturele deelinfrastructuren

Gemeente Beveren beschikt over heel wat culturele deelinfrastructuur. We willen de dienstverlening in de deelgemeenten behouden, maar op een meer efficiënte manier organiseren.

Van 01/01/2020 tot 31/12/2025

| | 2020 | 2021 | 2022 | 2023 | 2024 | 2025 |
|--------------|----------|----------|----------|------------|------------|--------|
| Exploitatie | | | | | | |
| Investerings | | | | | | |
| Uitgaven | 107.952 | 164.146 | 413.718 | 1.590.064 | 2.370.214 | 5.000 |
| Ontvangsten | 0 | 0 | 0 | 0 | 0 | 0 |
| Saldo | -107.952 | -164.146 | -413.718 | -1.590.064 | -2.370.214 | -5.000 |
| Financiering | | | | | | |

| | 2026 |
|--------------|------|
| Exploitatie | |
| Investerings | |
| Uitgaven | 0 |
| Ontvangsten | 0 |
| Saldo | 0 |
| Financiering | |

Prioritair actieplan: 08.08: CC Ter Vesten als motor van professioneel cultuuraanbod

De vele voorstellingen in CC Ter Vesten worden door onze inwoners sterk gewaardeerd. Het bestuur wil de komende jaren dan ook inzetten op de verdere uitbouw van CC Ter Vesten. Zo zal de komende jaren geïnvesteerd worden in de automatisering van de trekkersinstallatie van de schouwburg en de herinrichting van het gelijkvloers.

Verder wil men tijdens de komende periode het abonnementen- en tarievenbeleid van CC Ter Vesten herbekijken. CC Ter Vesten geeft kansen aan verenigingen en de kunstacademie om in overleg ruimte en tijd te krijgen voor de organisatie van hun activiteiten.

Van 01/01/2020 tot 31/12/2025

| | 2020 | 2021 | 2022 | 2023 | 2024 | 2025 |
|--------------|---------|---------|---------|---------|-----------|---------|
| Exploitatie | | | | | | |
| Investerings | | | | | | |
| Uitgaven | 53.212 | 43.950 | 68.810 | 53.300 | 1.628.139 | 20.500 |
| Ontvangsten | 0 | 0 | 0 | 0 | 660.000 | 0 |
| Saldo | -53.212 | -43.950 | -68.810 | -53.300 | -968.139 | -20.500 |
| Financiering | | | | | | |

| | 2026 |
|--------------|---------|
| Exploitatie | |
| Investerings | |
| Uitgaven | 20.500 |
| Ontvangsten | 0 |
| Saldo | -20.500 |
| Financiering | |

Totaal niet-prioritaire actieplannen:

| | 2020 | 2021 | 2022 | 2023 | 2024 | 2025 |
|--------------|---------|---------|----------|---------|----------|---------|
| Exploitatie | | | | | | |
| Investerings | | | | | | |
| Uitgaven | 71.207 | 93.787 | 117.662 | 48.179 | 459.651 | 30.000 |
| Ontvangsten | 0 | 0 | 0 | 0 | 0 | 0 |
| Saldo | -71.207 | -93.787 | -117.662 | -48.179 | -459.651 | -30.000 |
| Financiering | | | | | | |

| | 2026 |
|--------------|---------|
| Exploitatie | |
| Investerings | |
| Uitgaven | 30.000 |
| Ontvangsten | 0 |
| Saldo | -30.000 |
| Financiering | |

Prioritaire beleidsdoelstelling: 09: Een gezond financieel beleid en beheer

Kwalitatieve omschrijving: Een gemeente besturen kost onmiskenbaar geld. Een goed bestuurd gemeente vereist ook een degelijk financieel beleid. Letten op de centen betekent niet alleen instaan voor een budget in evenwicht, maar ook zorgen voor de toekomstige generaties. Vandaag te grote financiële, budgettaire risico's nemen impliceert immers meteen ook een last leggen op de toekomstige inwoners van de gemeente. Dat willen we ten zwaarste vermijden.

Van 01/01/2020 tot 31/12/2025

| | 2020 | 2021 | 2022 | 2023 | 2024 | 2025 |
|--------------|-----------|-----------|------------|-----------|------------|-----------|
| Exploitatie | | | | | | |
| Investerings | | | | | | |
| Uitgaven | 0 | 0 | 277.325 | 879.240 | 883.157 | 0 |
| Ontvangsten | 5.088.346 | 3.152.826 | 22.873.029 | 1.827.256 | 15.073.152 | 1.595.263 |
| Saldo | 5.088.346 | 3.152.826 | 22.595.704 | 948.016 | 14.189.994 | 1.595.263 |
| Financiering | | | | | | |

| | 2026 |
|--------------|---------|
| Exploitatie | |
| Investerings | |
| Uitgaven | 0 |
| Ontvangsten | 720.000 |
| Saldo | 720.000 |
| Financiering | |

Prioritair actieplan: 09.03: Uitgaven onder controle houden

Het is belangrijk om het exploitatiesaldo voldoende groot en stabiel te houden en de leningslasten onder controle te houden. De huidige inkomsten uit de kerncentrale Doel zullen wegvallen/verlagen. Bij ongewijzigd beleid zal het structureel evenwicht hierdoor in het gedrang komen.

De werkingsuitgaven zijn de voorbije jaren sterk onder controle gehouden. Budgettair zijn er reeds veel inspanningen geleverd op het gebied van het beheersen van de werkingsuitgaven. Dit wenst het bestuur verder te zetten.

De grote kostendrijvers in de werkingsuitgaven zijn de patrimoniumkosten. Heel wat gemeentelijk patrimonium kan de komende jaren verkocht worden. De grondige analyse van het patrimonium qua rendement, kostenefficiëntie en opportuniteitsafweging inzake al dan niet behoud, levert hiervoor de nodige input op.

Van 01/01/2020 tot 31/12/2025

| | 2020 | 2021 | 2022 | 2023 | 2024 | 2025 |
|---------------|-----------|-----------|------------|-----------|------------|---------|
| Exploitatie | | | | | | |
| Investeringen | | | | | | |
| Uitgaven | 0 | 0 | 277.325 | 879.240 | 883.157 | 0 |
| Ontvangsten | 5.088.346 | 3.152.826 | 22.873.029 | 1.827.256 | 14.846.132 | 315.000 |
| Saldo | 5.088.346 | 3.152.826 | 22.595.704 | 948.016 | 13.962.974 | 315.000 |
| Financiering | | | | | | |

| | 2026 |
|---------------|---------|
| Exploitatie | |
| Investeringen | |
| Uitgaven | 0 |
| Ontvangsten | 720.000 |
| Saldo | 720.000 |
| Financiering | |

Totaal niet-prioritaire actieplannen:

| | 2020 | 2021 | 2022 | 2023 | 2024 | 2025 |
|---------------|------|------|------|------|---------|-----------|
| Exploitatie | | | | | | |
| Investeringen | | | | | | |
| Uitgaven | 0 | 0 | 0 | 0 | 0 | 0 |
| Ontvangsten | 0 | 0 | 0 | 0 | 227.020 | 1.280.263 |
| Saldo | 0 | 0 | 0 | 0 | 227.020 | 1.280.263 |
| Financiering | | | | | | |

| | 2026 |
|---------------|------|
| Exploitatie | |
| Investeringen | |
| Uitgaven | 0 |
| Ontvangsten | 0 |
| Saldo | 0 |
| Financiering | |

Niet-prioritaire beleidsdoelstellingen

- 10: Toegankelijk vrijetijdsaanbod
- 11: Cultuurspreiding stimuleren
- 12: Toerisme
- 13: Professionalisering sportsector
- 14: Veilige buurt creëren
- 15: Haven en economische activiteiten
- 16: Draagvlak internationale samenwerking
- 17: Ondernemingsvriendelijk beleid
- 18: Kwalitatieve woningen in een aangename buurt

- 19: Kinderopvang
- 20: Sociale grondrechten
- 21: Sociale tewerkstelling verhogen
- 22: Verstevigen en onderhouden van partnerschappen
- 23: Strategisch en mensgericht HRM beleid
- 24: Procesoptimalisatie

| | 2020 | 2021 | 2022 | 2023 | 2024 | 2025 |
|---------------------|-----------|------------|-----------|------------|------------|------------|
| Exploitatie | | | | | | |
| Uitgaven | 856.198 | 2.303.753 | 2.286.005 | 549.009 | 1.179.271 | 86.720 |
| Ontvangsten | 1.769.312 | 2.188.584 | 1.436.868 | 382.591 | 410.890 | 339.500 |
| Saldo | 913.114 | -115.170 | -849.137 | -166.418 | -768.381 | 252.780 |
| Investerings | | | | | | |
| Uitgaven | 1.692.115 | 3.257.455 | 1.419.318 | 9.462.641 | 13.812.555 | 6.248.156 |
| Ontvangsten | 2.372.500 | 650.672 | 1.481.166 | 3.368.798 | 7.211.285 | 2.483.423 |
| Saldo | 680.385 | -2.606.783 | 61.847 | -6.093.843 | -6.601.270 | -3.764.732 |
| Financiering | | | | | | |
| Uitgaven | 0 | 177.440 | 0 | 0 | 0 | 0 |
| Ontvangsten | 0 | 0 | 1.420 | 0 | 9.440 | 14.000 |
| Saldo | 0 | -177.440 | 1.420 | 0 | 9.440 | 14.000 |

| | 2026 |
|---------------------|---------|
| Exploitatie | |
| Uitgaven | 62.955 |
| Ontvangsten | 343.100 |
| Saldo | 280.145 |
| Investerings | |
| Uitgaven | 244.000 |
| Ontvangsten | 208.408 |
| Saldo | -35.592 |
| Financiering | |
| Uitgaven | 0 |
| Ontvangsten | 14.000 |
| Saldo | 14.000 |

Overzicht Doelstellingen, Actieplannen en Acties is te vinden op:
<https://www.beveren.be/nl/onze-diensten/bestuur-en-participatie/bestuur/meerjarenplan-2020-2025-en-jaarrekening>



AANPASSING MEERJARENPLAN 2020-2025 (AMJP 2024/1)

2. FINANCIËLE NOTA

| | |
|------------------------------|-------------------------------|
| Naam bestuur: | Lokaal bestuur Beveren |
| NISCODE bestuur: | 46003 |
| Adres bestuur: | Gravenplein 8 9120 Beveren |
| Algemeen directeur: | Jo Van Duyse |
| Financieel directeur: | Tine Carion |
| Datum raad (GR/RVMW): | 24 juni 2024 |

FINANCIËLE NOTA

De financiële nota van de aanpassing van het meerjarenplan bevat de financiële vertaling van de strategische nota en bestaat uit drie onderdelen:

- Het financieel doelstellingenplan (schema M1)
- De staat van het financieel evenwicht (schema M2)
- Het overzicht van de kredieten (schema M3)

Het financieel doelstellingenplan (schema M1) is de samenvatting van de ramingen (rekeningcijfers voor de boekjaren 2020 tot en met 2023) van de ontvangsten en uitgaven van de verschillende prioritaire doelstellingen. Het geeft op een gebundelde manier inzicht in de financiële gevolgen van het geplande beleid. Het bevat de informatie per jaar van de aanpassing van het meerjarenplan ingedeeld volgens exploitatie, investeringen en financiering:

1. per prioritaire doelstelling, de verwachte ontvangsten en uitgaven en het saldo van beide;
2. voor het totaal van de niet-prioritaire doelstellingen, de verwachte ontvangsten en uitgaven en het saldo van beide;
3. voor het totaal van de verrichtingen die niet aan beleidsdoelstellingen gekoppeld zijn, de verwachte ontvangsten en uitgaven en het saldo van beide.

Het financieel evenwicht wordt bekeken vanuit drie invalshoeken. De staat van het financieel evenwicht van de aanpassing van het meerjarenplan (schema M2) bevat per jaar een raming (rekeningcijfers voor de boekjaren 2020 tot en met 2023) van het beschikbaar budgettair resultaat, de autofinancieringsmarge en de gecorrigeerde autofinancieringsmarge. Uit het feit dat de gecorrigeerde autofinancieringsmarge jaarlijks groter is dan de autofinancieringsmarge blijkt dat het bestuur geen leningslasten doorschuift naar de volgende legislatuur.

Door de integratie van het vroeger budget in het meerjarenplan, kent de raad de kredieten voortaan toe via de vaststelling van het meerjarenplan (of de aanpassing ervan). Het overzicht van de kredieten voor 2024 wordt voorgesteld door middel van het schema M3. De kredieten van de gemeente en het OCMW werden apart opgenomen in dit overzicht. De gemeente en het OCMW blijven immers twee afzonderlijke budgettaire entiteiten.

M1: Financieel doelstellingenplan

2020-2026



Journalvolnummers: Budg. 239373

Gemeente (0207.462.313)

Gravenplein 8, 9120 Beveren

Algemeen directeur: Jo Van Duyse

OCMW (0212.240.651)

Gravenplein 8, 9120 Beveren

Financieel directeur: Tine Carion

Prioritaire beleidsdoelstelling: 01:Klantgerichte efficiënte dienstverlening

| | 2020 | 2021 | 2022 | 2023 | 2024 | 2025 |
|--------------|-------------|------------|----------|---------|------------|------|
| Exploitatie | | | | | | |
| Investering | | | | | | |
| Uitgave | 14.794.919 | 7.581.585 | 475.037 | 22.742 | 2.122.368 | 0 |
| Ontvangst | 0 | 0 | 0 | 0 | 0 | 0 |
| Saldo | -14.794.919 | -7.581.585 | -475.037 | -22.742 | -2.122.368 | 0 |
| Financiering | | | | | | |

| | 2026 |
|--------------|------|
| Exploitatie | |
| Investering | |
| Uitgave | 0 |
| Ontvangst | 0 |
| Saldo | 0 |
| Financiering | |

Prioritaire beleidsdoelstelling: 02:Duurzame toekomst en leefomgeving

| | 2020 | 2021 | 2022 | 2023 | 2024 | 2025 |
|---------------------|-----------|----------|------------|------------|------------|------------|
| Exploitatie | | | | | | |
| Uitgave | 130.606 | 0 | 0 | 0 | 0 | 0 |
| Ontvangst | 0 | 0 | 163.027 | 234.907 | 255.290 | 166.068 |
| Saldo | -130.606 | 0 | 163.027 | 234.907 | 255.290 | 166.068 |
| Investering | | | | | | |
| Uitgave | 795.888 | 941.583 | 4.632.575 | 2.469.568 | 6.332.798 | 4.374.500 |
| Ontvangst | 1.274.134 | 0 | 0 | 0 | 4.025.993 | 1.532.500 |
| Saldo | 478.246 | -941.583 | -4.632.575 | -2.469.568 | -2.306.805 | -2.842.000 |
| Financiering | | | | | | |

| | 2026 |
|---------------------|----------|
| Exploitatie | |
| Uitgave | 0 |
| Ontvangst | 166.068 |
| Saldo | 166.068 |
| Investering | |
| Uitgave | 722.000 |
| Ontvangst | 0 |
| Saldo | -722.000 |
| Financiering | |

Prioritaire beleidsdoelstelling: 03:Zorgcontinuum en vraaggestuurde zorg

| | 2020 | 2021 | 2022 | 2023 | 2024 | 2025 |
|---------------------|------------|------------|------------|------------|------------|------------|
| Exploitatie | | | | | | |
| Uitgave | 2.534.991 | 2.580.039 | 2.580.039 | 2.608.951 | 3.396.320 | 3.458.594 |
| Ontvangst | 0 | 0 | 0 | 0 | 0 | 0 |
| Saldo | -2.534.991 | -2.580.039 | -2.580.039 | -2.608.951 | -3.396.320 | -3.458.594 |
| Investing | | | | | | |
| Uitgave | 4.280.869 | 9.269.344 | 6.289.423 | 4.269.567 | 1.403.122 | 330.000 |
| Ontvangst | 0 | 0 | 0 | 0 | 0 | 0 |
| Saldo | -4.280.869 | -9.269.344 | -6.289.423 | -4.269.567 | -1.403.122 | -330.000 |
| Financiering | | | | | | |
| Uitgave | 0 | 0 | 0 | 0 | 0 | 0 |
| Ontvangst | 1.509.603 | 1.509.603 | 1.509.603 | 1.509.603 | 1.509.627 | 1.509.627 |
| Saldo | 1.509.603 | 1.509.603 | 1.509.603 | 1.509.603 | 1.509.627 | 1.509.627 |

| | 2026 |
|---------------------|------------|
| Exploitatie | |
| Uitgave | 3.522.114 |
| Ontvangst | 0 |
| Saldo | -3.522.114 |
| Investing | |
| Uitgave | 330.000 |
| Ontvangst | 0 |
| Saldo | -330.000 |
| Financiering | |
| Uitgave | 0 |
| Ontvangst | 1.509.627 |
| Saldo | 1.509.627 |

Prioritaire beleidsdoelstelling: 04:Onderwijs op maat van elke leerling

| | 2020 | 2021 | 2022 | 2023 | 2024 | 2025 |
|---------------------|------------|------------|------------|-------------|------------|-----------|
| Exploitatie | | | | | | |
| Uitgave | 0 | 0 | 0 | 179.955 | 186.851 | 12.893 |
| Ontvangst | 0 | 0 | 0 | 0 | 0 | 0 |
| Saldo | 0 | 0 | 0 | -179.955 | -186.851 | -12.893 |
| Investering | | | | | | |
| Uitgave | 1.617.335 | 5.300.154 | 11.504.446 | 14.138.430 | 4.835.379 | 1.768.700 |
| Ontvangst | 0 | 1.555.203 | 7.372.427 | 3.533.074 | 120.000 | 2.122.250 |
| Saldo | -1.617.335 | -3.744.951 | -4.132.019 | -10.605.356 | -4.715.379 | 353.550 |
| Financiering | | | | | | |

| | 2026 |
|---------------------|------------|
| Exploitatie | |
| Uitgave | 13.151 |
| Ontvangst | 0 |
| Saldo | -13.151 |
| Investering | |
| Uitgave | 1.683.500 |
| Ontvangst | 80.000 |
| Saldo | -1.603.500 |
| Financiering | |

Prioritaire beleidsdoelstelling: 05:Duurzame ruimtelijke structuur

| | 2020 | 2021 | 2022 | 2023 | 2024 | 2025 |
|---------------------|----------|------------|------------|------------|------------|------------|
| Exploitatie | | | | | | |
| Uitgave | 0 | 0 | 0 | 0 | 0 | 0 |
| Ontvangst | 0 | 4.000 | 0 | 0 | 0 | 0 |
| Saldo | 0 | 4.000 | 0 | 0 | 0 | 0 |
| Investering | | | | | | |
| Uitgave | 853.206 | 1.291.863 | 3.495.254 | 2.704.835 | 7.299.494 | 2.462.904 |
| Ontvangst | 2.363 | 47.135 | 100.000 | 234.347 | 2.357.650 | 235.057 |
| Saldo | -850.844 | -1.244.729 | -3.395.254 | -2.470.487 | -4.941.844 | -2.227.847 |
| Financiering | | | | | | |

| | 2026 |
|---------------------|----------|
| Exploitatie | |
| Uitgave | 0 |
| Ontvangst | 0 |
| Saldo | 0 |
| Investering | |
| Uitgave | 456.000 |
| Ontvangst | 219.587 |
| Saldo | -236.413 |
| Financiering | |

Prioritaire beleidsdoelstelling: 06:Kwalitatieve mobiliteit met extra aandacht voor de zwakke weggebruiker

| | 2020 | 2021 | 2022 | 2023 | 2024 | 2025 |
|---------------------|------------|------------|------------|------------|------------|------------|
| Exploitatie | | | | | | |
| Uitgave | 0 | 0 | 2.140 | 3.382 | 1.500 | 1.530 |
| Ontvangst | 0 | 0 | 0 | 0 | 0 | 0 |
| Saldo | 0 | 0 | -2.140 | -3.382 | -1.500 | -1.530 |
| Investering | | | | | | |
| Uitgave | 9.252.017 | 4.664.580 | 4.851.773 | 5.889.898 | 6.985.447 | 11.988.665 |
| Ontvangst | 8.288 | 47.207 | 135.482 | 205.198 | 90.655 | 2.590.000 |
| Saldo | -9.243.729 | -4.617.373 | -4.716.291 | -5.684.700 | -6.894.792 | -9.398.665 |
| Financiering | | | | | | |

| | 2026 |
|---------------------|-------------|
| Exploitatie | |
| Uitgave | 1.561 |
| Ontvangst | 0 |
| Saldo | -1.561 |
| Investering | |
| Uitgave | 14.783.500 |
| Ontvangst | 1.822.220 |
| Saldo | -12.961.280 |
| Financiering | |

Prioritaire beleidsdoelstelling: 07:Ontmoetings-en ontplooiingskansen voor kinderen en jongeren

| | 2020 | 2021 | 2022 | 2023 | 2024 | 2025 |
|---------------------|---------|------|------|------|----------|------|
| Exploitatie | | | | | | |
| Investering | | | | | | |
| Uitgave | 23.496 | 0 | 0 | 0 | 180.000 | 0 |
| Ontvangst | 0 | 0 | 0 | 0 | 0 | 0 |
| Saldo | -23.496 | 0 | 0 | 0 | -180.000 | 0 |
| Financiering | | | | | | |

| | 2026 |
|---------------------|------|
| Exploitatie | |
| Investering | |
| Uitgave | 0 |
| Ontvangst | 0 |
| Saldo | 0 |
| Financiering | |

Prioritaire beleidsdoelstelling: 08:Professionalisering vrijetijdsinfrastructuur

| | 2020 | 2021 | 2022 | 2023 | 2024 | 2025 |
|--------------|----------|----------|------------|------------|-------------|------------|
| Exploitatie | | | | | | |
| Investering | | | | | | |
| Uitgave | 844.988 | 674.289 | 3.221.136 | 5.447.114 | 11.832.172 | 5.664.717 |
| Ontvangst | 522.498 | 0 | 0 | 0 | 660.000 | 912.371 |
| Saldo | -322.490 | -674.289 | -3.221.136 | -5.447.114 | -11.172.172 | -4.752.346 |
| Financiering | | | | | | |

| | 2026 |
|--------------|----------|
| Exploitatie | |
| Investering | |
| Uitgave | 250.500 |
| Ontvangst | 0 |
| Saldo | -250.500 |
| Financiering | |

Prioritaire beleidsdoelstelling: 09:Een gezond financieel beleid en beheer

| | 2020 | 2021 | 2022 | 2023 | 2024 | 2025 |
|--------------|-----------|-----------|------------|-----------|------------|-----------|
| Exploitatie | | | | | | |
| Investering | | | | | | |
| Uitgave | 0 | 0 | 277.325 | 879.240 | 883.157 | 0 |
| Ontvangst | 5.088.346 | 3.152.826 | 22.873.029 | 1.827.256 | 15.073.152 | 1.595.263 |
| Saldo | 5.088.346 | 3.152.826 | 22.595.704 | 948.016 | 14.189.994 | 1.595.263 |
| Financiering | | | | | | |

| | 2026 |
|--------------|---------|
| Exploitatie | |
| Investering | |
| Uitgave | 0 |
| Ontvangst | 720.000 |
| Saldo | 720.000 |
| Financiering | |

Niet prioritaire beleidsdoelstellingen

| | 2020 | 2021 | 2022 | 2023 | 2024 | 2025 |
|---------------------|-----------|------------|-----------|------------|------------|------------|
| Exploitatie | | | | | | |
| Uitgave | 856.198 | 2.303.753 | 2.286.005 | 549.009 | 1.179.271 | 86.720 |
| Ontvangst | 1.769.312 | 2.188.584 | 1.436.868 | 382.591 | 410.890 | 339.500 |
| Saldo | 913.114 | -115.170 | -849.137 | -166.418 | -768.381 | 252.780 |
| Investering | | | | | | |
| Uitgave | 1.692.115 | 3.257.455 | 1.419.318 | 9.462.641 | 13.812.555 | 6.248.156 |
| Ontvangst | 2.372.500 | 650.672 | 1.481.166 | 3.368.798 | 7.211.285 | 2.483.423 |
| Saldo | 680.385 | -2.606.783 | 61.847 | -6.093.843 | -6.601.270 | -3.764.732 |
| Financiering | | | | | | |
| Uitgave | 0 | 177.440 | 0 | 0 | 0 | 0 |
| Ontvangst | 0 | 0 | 1.420 | 0 | 9.440 | 14.000 |
| Saldo | 0 | -177.440 | 1.420 | 0 | 9.440 | 14.000 |

| | 2026 |
|---------------------|---------|
| Exploitatie | |
| Uitgave | 62.955 |
| Ontvangst | 343.100 |
| Saldo | 280.145 |
| Investering | |
| Uitgave | 244.000 |
| Ontvangst | 208.408 |
| Saldo | -35.592 |
| Financiering | |
| Uitgave | 0 |
| Ontvangst | 14.000 |
| Saldo | 14.000 |

Verrichtingen zonder beleidsdoelstelling

| | 2020 | 2021 | 2022 | 2023 | 2024 | 2025 |
|---------------------|-------------|-------------|-------------|-------------|-------------|-------------|
| Exploitatie | | | | | | |
| Uitgave | 91.974.487 | 95.289.990 | 104.175.714 | 114.039.259 | 126.633.047 | 126.607.180 |
| Ontvangst | 120.170.911 | 124.133.213 | 135.899.144 | 156.967.950 | 143.412.694 | 144.545.905 |
| Saldo | 28.196.425 | 28.843.223 | 31.723.429 | 42.928.690 | 16.779.647 | 17.938.725 |
| Investering | | | | | | |
| Uitgave | 2.318.413 | 2.725.557 | 2.664.669 | 3.112.191 | 6.033.960 | 2.034.015 |
| Ontvangst | 588.117 | 115.843 | 350.366 | 934.218 | 2.446.898 | 0 |
| Saldo | -1.730.296 | -2.609.714 | -2.314.303 | -2.177.973 | -3.587.062 | -2.034.015 |
| Financiering | | | | | | |
| Uitgave | 14.100.963 | 14.037.101 | 14.869.662 | 13.875.091 | 14.237.372 | 13.901.169 |
| Ontvangst | 9.042.318 | 12.738.567 | 5.525.921 | 618.524 | 6.645.589 | 6.649.658 |
| Saldo | -5.058.645 | -1.298.535 | -9.343.740 | -13.256.567 | -7.591.783 | -7.251.511 |

| | 2026 |
|---------------------|-------------|
| Exploitatie | |
| Uitgave | 128.889.765 |
| Ontvangst | 144.993.916 |
| Saldo | 16.104.151 |
| Investering | |
| Uitgave | 1.297.915 |
| Ontvangst | 0 |
| Saldo | -1.297.915 |
| Financiering | |
| Uitgave | 13.526.877 |
| Ontvangst | 6.603.802 |
| Saldo | -6.923.075 |

Totaal

| | 2020 | 2021 | 2022 | 2023 | 2024 | 2025 |
|---------------------|-------------|-------------|-------------|-------------|-------------|-------------|
| Exploitatie | | | | | | |
| Uitgave | 95.496.281 | 100.173.782 | 109.043.898 | 117.380.557 | 131.396.989 | 130.166.917 |
| Ontvangst | 121.940.223 | 126.325.797 | 137.499.038 | 157.585.448 | 144.078.874 | 145.051.473 |
| Saldo | 26.443.942 | 26.152.015 | 28.455.140 | 40.204.891 | 12.681.885 | 14.884.556 |
| Investering | | | | | | |
| Uitgave | 36.473.246 | 35.706.411 | 38.830.957 | 48.396.225 | 61.720.452 | 34.871.657 |
| Ontvangst | 9.856.245 | 5.568.885 | 32.312.469 | 10.102.892 | 31.985.632 | 11.470.864 |
| Saldo | -26.617.000 | -30.137.526 | -6.518.488 | -38.293.333 | -29.734.820 | -23.400.792 |
| Financiering | | | | | | |
| Uitgave | 14.100.963 | 14.214.541 | 14.869.662 | 13.875.091 | 14.237.372 | 13.901.169 |
| Ontvangst | 10.551.921 | 14.248.170 | 7.036.944 | 2.128.127 | 8.164.656 | 8.173.285 |
| Saldo | -3.549.042 | 33.628 | -7.832.717 | -11.746.964 | -6.072.716 | -5.727.884 |

| | 2026 |
|---------------------|-------------|
| Exploitatie | |
| Uitgave | 132.489.545 |
| Ontvangst | 145.503.084 |
| Saldo | 13.013.539 |
| Investering | |
| Uitgave | 19.767.415 |
| Ontvangst | 3.050.215 |
| Saldo | -16.717.200 |
| Financiering | |
| Uitgave | 13.526.877 |
| Ontvangst | 8.127.429 |
| Saldo | -5.399.448 |

M2: Staat van het financieel evenwicht

2020-2026



Journalvolnummers: Budg. 239373

Gemeente (0207.462.313)

Gravenplein 8, 9120 Beveren

Algemeen directeur: Jo Van Duyse

OCMW (0212.240.651)

Gravenplein 8, 9120 Beveren

Financieel directeur: Tine Carion

| Budgettair resultaat | 2020 | 2021 | 2022 | 2023 | 2024 | 2025 |
|---|--------------------|--------------------|-------------------|--------------------|--------------------|--------------------|
| I. Exploitatiesaldo | 26.443.942 | 26.152.015 | 28.455.140 | 40.204.891 | 12.681.885 | 14.884.556 |
| a. Ontvangsten | 121.940.223 | 126.325.797 | 137.499.038 | 157.585.448 | 144.078.874 | 145.051.473 |
| b. Uitgaven | 95.496.281 | 100.173.782 | 109.043.898 | 117.380.557 | 131.396.989 | 130.166.917 |
| II. Investeringsaldo | -26.617.000 | -30.137.526 | -6.518.488 | -38.293.333 | -29.734.820 | -23.400.792 |
| a. Ontvangsten | 9.856.245 | 5.568.885 | 32.312.469 | 10.102.892 | 31.985.632 | 11.470.864 |
| b. Uitgaven | 36.473.246 | 35.706.411 | 38.830.957 | 48.396.225 | 61.720.452 | 34.871.657 |
| III. Saldo exploitatie en investeringen | -173.058 | -3.985.511 | 21.936.653 | 1.911.558 | -17.052.935 | -8.516.236 |
| IV. Financieringsaldo | -3.549.042 | 33.628 | -7.832.717 | -11.746.964 | -6.072.716 | -5.727.884 |
| a. Ontvangsten | 10.551.921 | 14.248.170 | 7.036.944 | 2.128.127 | 8.164.656 | 8.173.285 |
| b. Uitgaven | 14.100.963 | 14.214.541 | 14.869.662 | 13.875.091 | 14.237.372 | 13.901.169 |
| V. Budgettair resultaat van het boekjaar | -3.722.100 | -3.951.883 | 14.103.935 | -9.835.406 | -23.125.651 | -14.244.120 |
| VI. Gecumuleerd budgettair resultaat vorig boekjaar | 55.776.594 | 52.054.494 | 48.102.612 | 62.206.547 | 52.371.141 | 29.245.490 |
| a. Op basis van meerjarenplan vorig boekjaar | 55.776.594 | 52.054.494 | 48.102.612 | 62.206.547 | 52.371.141 | 29.245.490 |
| VII. Gecumuleerd budgettair resultaat | 52.054.494 | 48.102.612 | 62.206.547 | 52.371.141 | 29.245.490 | 15.001.370 |
| IX. Beschikbaar budgettair resultaat | 52.054.494 | 48.102.612 | 62.206.547 | 52.371.141 | 29.245.490 | 15.001.370 |

| Budgettair resultaat | 2026 |
|--|--------------------|
| I. Exploitatiesaldo | 13.013.539 |
| a. Ontvangsten | 145.503.084 |
| b. Uitgaven | 132.489.545 |
| II. Investeringsaldo | -16.717.200 |
| a. Ontvangsten | 3.050.215 |
| b. Uitgaven | 19.767.415 |
| III. Saldo exploitatie en investeringen | -3.703.661 |
| IV. Financieringsaldo | -5.399.448 |
| a. Ontvangsten | 8.127.429 |
| b. Uitgaven | 13.526.877 |

| | |
|---|-------------------|
| Budgettair resultaat | 2026 |
| V. Budgettair resultaat van het boekjaar | -9.103.109 |
| VI. Gecumuleerd budgettair resultaat vorig boekjaar | 15.001.370 |
| a. Op basis van meerjarenplan vorig boekjaar | 15.001.370 |
| VII. Gecumuleerd budgettair resultaat | 5.898.261 |
| IX. Beschikbaar budgettair resultaat | 5.898.261 |

| Autofinancieringsmarge | 2020 | 2021 | 2022 | 2023 | 2024 | 2025 |
|---|-------------------|-------------------|-------------------|-------------------|-------------------|-------------------|
| I. Exploitatiesaldo | 26.443.942 | 26.152.015 | 28.455.140 | 40.204.891 | 12.681.885 | 14.884.556 |
| II. Netto periodieke aflossingen | 11.905.042 | 12.158.932 | 12.421.957 | 12.084.165 | 11.997.716 | 11.727.884 |
| a. Periodieke aflossingen conform de verbintenissen | 13.840.963 | 14.007.101 | 14.457.482 | 14.212.292 | 14.162.372 | 13.901.169 |
| b. Periodieke terugvordering leningen | 1.935.921 | 1.848.170 | 2.035.524 | 2.128.127 | 2.164.656 | 2.173.285 |
| IV. Autofinancieringsmarge | 14.538.901 | 13.993.083 | 16.033.183 | 28.120.726 | 684.169 | 3.156.672 |

| | |
|---|-------------------|
| Autofinancieringsmarge | 2026 |
| I. Exploitatiesaldo | 13.013.539 |
| II. Netto periodieke aflossingen | 11.399.448 |
| a. Periodieke aflossingen conform de verbintenissen | 13.526.877 |
| b. Periodieke terugvordering leningen | 2.127.429 |
| IV. Autofinancieringsmarge | 1.614.091 |

| Gecorrigeerde Autofinancieringsmarge | 2020 | 2021 | 2022 | 2023 | 2024 | 2025 |
|--|-------------------|-------------------|-------------------|-------------------|------------------|------------------|
| I. Autofinancieringsmarge | 14.538.901 | 13.993.083 | 16.033.183 | 28.120.726 | 684.169 | 3.156.672 |
| II. Correctie op de periodieke aflossingen | 132.124 | 957.416 | 1.536.356 | 2.047.773 | 3.134.836 | 3.526.623 |
| a. Periodieke aflossingen conform de verbintenissen | 13.840.963 | 14.007.101 | 14.457.482 | 14.212.292 | 14.162.372 | 13.901.169 |
| b. Gecorrigeerde aflossingen o.b.v. de financiële schulden | 13.708.838 | 13.049.686 | 12.921.125 | 12.164.519 | 11.027.536 | 10.374.546 |
| III. Gecorrigeerde autofinancieringsmarge | 14.671.025 | 14.950.499 | 17.569.539 | 30.168.499 | 3.819.005 | 6.683.295 |

| Gecorrigeerde Autofinancieringsmarge | 2026 |
|--|------------------|
| I. Autofinancieringsmarge | 1.614.091 |
| II. Correctie op de periodieke aflossingen | 3.784.425 |
| a. Periodieke aflossingen conform de verbintenissen | 13.526.877 |
| b. Gecorrigeerde aflossingen o.b.v. de financiële schulden | 9.742.452 |
| III. Gecorrigeerde autofinancieringsmarge | 5.398.516 |

| Geconsolideerd financieel evenwicht | 2020 | 2021 | 2022 | 2023 | 2024 | 2025 |
|--|-------------------|-------------------|-------------------|-------------------|-------------------|-------------------|
| I. Beschikbaar budgettair resultaat | | | | | | |
| - Gemeente en OCMW | 52.054.494 | 48.102.612 | 62.206.547 | 52.371.141 | 29.245.490 | 15.001.370 |
| Totaal beschikbaar budgettair resultaat | 52.054.494 | 48.102.612 | 62.206.547 | 52.371.141 | 29.245.490 | 15.001.370 |
| II. Autofinancieringsmarge | | | | | | |
| - Gemeente en OCMW | 14.538.901 | 13.993.083 | 16.033.183 | 28.120.726 | 684.169 | 3.156.672 |
| Totale Autofinancieringsmarge | 14.538.901 | 13.993.083 | 16.033.183 | 28.120.726 | 684.169 | 3.156.672 |
| III. Gecorrigeerde autofinancieringsmarge | | | | | | |
| - Gemeente en OCMW | 14.671.025 | 14.950.499 | 17.569.539 | 30.168.499 | 3.819.005 | 6.683.295 |
| Totale gecorrigeerde autofinancieringsmarge | 14.671.025 | 14.950.499 | 17.569.539 | 30.168.499 | 3.819.005 | 6.683.295 |

| Geconsolideerd financieel evenwicht | 2026 |
|--|------------------|
| I. Beschikbaar budgettair resultaat | |
| - Gemeente en OCMW | 5.898.261 |
| Totaal beschikbaar budgettair resultaat | 5.898.261 |
| II. Autofinancieringsmarge | |
| - Gemeente en OCMW | 1.614.091 |
| Totale Autofinancieringsmarge | 1.614.091 |
| III. Gecorrigeerde autofinancieringsmarge | |
| - Gemeente en OCMW | 5.398.516 |
| Totale gecorrigeerde autofinancieringsmarge | 5.398.516 |

Andere gebruikte dossiers op dit rapport:

Dossiers van andere entiteiten:

/

M3: Overzicht van de kredieten

2024



Journalvolnummers: Budg. 239373

Gemeente (0207.462.313)

Gravenplein 8, 9120 Beveren

Algemeen directeur: Jo Van Duyse

OCMW (0212.240.651)

Gravenplein 8, 9120 Beveren

Financieel directeur: Tine Carion

| | 2024 | |
|---|-------------|-------------|
| | Uitgaven | Ontvangsten |
| - Gemeente | | |
| Exploitatie | 111.923.965 | 134.061.582 |
| Investerings | 56.657.157 | 29.202.582 |
| Financiering | 10.984.715 | 6.655.029 |
| Leningen en leasings | 10.909.715 | 6.000.000 |
| Toegestane leningen en betalingsuitstel | 75.000 | 655.029 |
| - OCMW | | |
| Exploitatie | 19.473.024 | 10.017.292 |
| Investerings | 5.063.295 | 2.783.051 |
| Financiering | 3.252.657 | 1.509.627 |
| Leningen en leasings | 3.252.657 | 0 |
| Toegestane leningen en betalingsuitstel | 0 | 1.509.627 |





AANPASSING MEERJARENPLAN 2020-2025 (AMJP 2024/1)

3. TOELICHTING

| | |
|------------------------------|-------------------------------|
| Naam bestuur: | Lokaal bestuur Beveren |
| NISCODE bestuur: | 46003 |
| Adres bestuur: | Gravenplein 8 9120 Beveren |
| Algemeen directeur: | Jo Van Duyse |
| Financieel directeur: | Tine Carion |
| Datum raad (GR/RVMW): | 24 juni 2024 |

TOELICHTING BIJ DE AANPASSING VAN HET MEERJARENPLAN

De toelichting bij de aanpassing van het meerjarenplan bevat alle informatie over de verrichtingen die in de aanpassing van het meerjarenplan zijn opgenomen en die voor de raadsleden relevant is om met kennis van zaken een beslissing te kunnen nemen.

De toelichting bij de aanpassing van het meerjarenplan bestaat uit volgende onderdelen:

- Het overzicht van de ontvangsten en uitgaven naar functionele aard (schema T1)
- Het overzicht van de ontvangsten en uitgaven naar economische aard (schema T2)
- Het overzicht van de investeringsprojecten prioritair beleid (schema T3). In het T3 schema wordt alles weergegeven per specifiek investeringsproject. De kolom “reeds gerealiseerd voor MJP” bevat de rekeningcijfers van de realisaties uit het vorige meerjarenplan. Kolom “reeds gerealiseerd in MJP” bevat de realisaties in het huidige meerjarenplan t.e.m. de datum van opmaak van voorliggend budgetplan. Kolom “nog te realiseren voor MJP” blijft leeg aangezien deze periode niet meer van toepassing is. Kolom “nog te realiseren in MJP” bevat de cijfers van het meerjarenplan van alle overige jaren zoals gerapporteerd in voorliggende meerjarenplanaanpassing. Kolom “nog te realiseren na MJP” blijft overal leeg aangezien deze cijfers nog niet relevant/gekend zijn.
- De evolutie van de financiële schulden (schema T4)
- Het overzicht met een omschrijving van de financiële risico's die het bestuur loopt
- Een beschrijving van de gekozen grondslagen en assumpties voor de opmaak van de aanpassing van het meerjarenplan
- Het overzicht van de personeelsinzet waarvan is uitgegaan bij de opmaak van de aanpassing van het meerjarenplan. In dit onderdeel vindt u het organogram en een overzicht van het personeelsbestand.
- Het overzicht van de te verstrekken werkingssubsidies. Dit overzicht bevat per beleidsitem de nominatief toegekende exploitatie toelagen en subsidies.
- Het overzicht met de opdrachten en werken, leveringen en diensten
- Het overzicht met daden van beschikking
- De motivering van de wijzigingen

De bijkomende documentatie van de aanpassing van het meerjarenplan 2020-2025 is terug te vinden op de website van de gemeente Beveren: <https://www.beveren.be/nl/onze-diensten/bestuur-en-participatie/bestuur/meerjarenplan-2020-2025-en-jaarrekening>



ONTVANGSTEN EN UITGAVEN NAAR FUNCTIONELE AARD (SCHEMA T1)

T1: Ontvangsten en uitgaven naar functionele aard

2020-2026



Journalvolnummers: Budg. 239373

Gemeente (0207.462.313)

Gravenplein 8, 9120 Beveren

Algemeen directeur: Jo Van Duyse

OCMW (0212.240.651)

Gravenplein 8, 9120 Beveren

Financieel directeur: Tine Carion

| | 2020 | 2021 | 2022 | 2023 | 2024 | 2025 |
|------------------------------|-------------|-------------|-------------|-------------|-------------|-------------|
| Algemene financiering | | | | | | |
| Exploitatie | | | | | | |
| Uitgaven | 4.426.781 | 3.871.733 | 4.762.515 | 3.808.635 | 4.398.775 | 4.092.553 |
| Ontvangsten | 84.768.833 | 84.978.395 | 93.870.292 | 110.095.248 | 97.099.260 | 99.817.514 |
| Saldo | 80.342.052 | 81.106.662 | 89.107.778 | 106.286.613 | 92.700.485 | 95.724.962 |
| Investerings | | | | | | |
| Uitgaven | 0 | 83.232 | 351.106 | 189.376 | 1.755.328 | 0 |
| Ontvangsten | 2.480.596 | 1.010.118 | 2.627.456 | 423.470 | 1.699.530 | 200.000 |
| Saldo | 2.480.596 | 926.886 | 2.276.350 | 234.094 | -55.798 | 200.000 |
| Financiering | | | | | | |
| Uitgaven | 13.840.963 | 14.007.101 | 14.457.482 | 14.212.292 | 14.162.372 | 13.901.169 |
| Ontvangsten | 8.616.000 | 12.400.000 | 5.001.420 | 0 | 6.000.000 | 6.000.000 |
| Saldo | -5.224.963 | -1.607.101 | -9.456.062 | -14.212.292 | -8.162.372 | -7.901.169 |
| Algemeen bestuur | | | | | | |
| Exploitatie | | | | | | |
| Uitgaven | 15.205.189 | 15.710.815 | 17.540.664 | 20.549.906 | 24.218.481 | 24.323.995 |
| Ontvangsten | 952.494 | 1.105.575 | 2.175.675 | 1.190.352 | 1.225.660 | 1.210.417 |
| Saldo | -14.252.695 | -14.605.240 | -15.364.989 | -19.359.554 | -22.992.820 | -23.113.578 |
| Investerings | | | | | | |
| Uitgaven | 15.229.761 | 8.192.231 | 940.368 | 965.838 | 6.615.052 | 1.564.815 |
| Ontvangsten | 0 | 0 | 5.260.000 | 0 | 1.197.147 | 0 |
| Saldo | -15.229.761 | -8.192.231 | 4.319.632 | -965.838 | -5.417.905 | -1.564.815 |
| Mobiliteit | | | | | | |
| Exploitatie | | | | | | |
| Uitgaven | 2.712.263 | 2.954.244 | 3.242.454 | 3.881.079 | 4.435.579 | 4.473.438 |
| Ontvangsten | 269.100 | 257.047 | 451.869 | 226.110 | 239.487 | 241.754 |
| Saldo | -2.443.163 | -2.697.196 | -2.790.585 | -3.654.968 | -4.196.092 | -4.231.684 |
| Investerings | | | | | | |
| Uitgaven | 10.996.801 | 6.009.207 | 6.913.186 | 8.796.070 | 11.834.238 | 15.742.165 |
| Ontvangsten | 1.768.460 | 164.561 | 201.659 | 1.076.675 | 3.484.264 | 3.880.263 |
| Saldo | -9.228.341 | -5.844.647 | -6.711.527 | -7.719.396 | -8.349.974 | -11.861.902 |

| | 2020 | 2021 | 2022 | 2023 | 2024 | 2025 |
|--------------------------------------|-------------|-------------|-------------|-------------|-------------|-------------|
| Natuur en milieubeheer | | | | | | |
| Exploitatie | | | | | | |
| Uitgaven | 5.561.311 | 5.292.531 | 5.507.993 | 5.910.876 | 6.588.352 | 6.527.011 |
| Ontvangsten | 4.821.252 | 4.876.940 | 4.679.158 | 4.759.047 | 5.135.245 | 4.928.433 |
| Saldo | -740.058 | -415.591 | -828.835 | -1.151.829 | -1.453.107 | -1.598.577 |
| Investerings | | | | | | |
| Uitgaven | 60.062 | 720.747 | 4.024.950 | 1.173.112 | 2.044.505 | 1.771.000 |
| Ontvangsten | 0 | 0 | 0 | 234.396 | 1.686.796 | 1.717.557 |
| Saldo | -60.062 | -720.747 | -4.024.950 | -938.716 | -357.709 | -53.443 |
| Veiligheidszorg | | | | | | |
| Exploitatie | | | | | | |
| Uitgaven | 14.249.894 | 14.467.345 | 14.739.137 | 15.836.907 | 16.847.889 | 17.228.544 |
| Ontvangsten | 262.302 | 849.244 | 1.246.797 | 1.214.181 | 1.190.684 | 850.177 |
| Saldo | -13.987.592 | -13.618.101 | -13.492.340 | -14.622.726 | -15.657.205 | -16.378.367 |
| Investerings | | | | | | |
| Uitgaven | 20.071 | 5.534 | 35.558 | 3.910 | 570.807 | 3.200 |
| Ontvangsten | 0 | 0 | 0 | 0 | 0 | 0 |
| Saldo | -20.071 | -5.534 | -35.558 | -3.910 | -570.807 | -3.200 |
| Ondernemen en werken | | | | | | |
| Exploitatie | | | | | | |
| Uitgaven | 968.340 | 1.123.091 | 1.096.913 | 1.138.607 | 1.424.761 | 1.441.965 |
| Ontvangsten | 115.893 | 32.816 | 56.954 | 376.603 | 135.470 | 110.562 |
| Saldo | -852.447 | -1.090.274 | -1.039.958 | -762.004 | -1.289.291 | -1.331.403 |
| Investerings | | | | | | |
| Uitgaven | 62.736 | 66.055 | 14.522 | 282.559 | 432.986 | 2.501.852 |
| Ontvangsten | 2.360.119 | 330.000 | 1.011.938 | 1.120.753 | 5.352.020 | 614.202 |
| Saldo | 2.297.383 | 263.945 | 997.416 | 838.194 | 4.919.034 | -1.887.650 |
| Financiering | | | | | | |
| Uitgaven | 20.000 | 0 | 0 | 0 | 0 | 0 |
| Ontvangsten | 0 | 0 | 2.000 | 2.000 | 2.000 | 2.000 |
| Saldo | -20.000 | 0 | 2.000 | 2.000 | 2.000 | 2.000 |
| Wonen en ruimtelijke ordening | | | | | | |
| Exploitatie | | | | | | |
| Uitgaven | 6.495.664 | 6.936.353 | 7.372.301 | 7.634.902 | 8.428.234 | 8.307.178 |
| Ontvangsten | 2.595.973 | 2.789.384 | 2.318.996 | 3.647.380 | 2.244.362 | 2.126.226 |
| Saldo | -3.899.691 | -4.146.969 | -5.053.304 | -3.987.521 | -6.183.872 | -6.180.952 |
| Investerings | | | | | | |
| Uitgaven | 1.479.238 | 1.523.733 | 1.851.067 | 4.161.663 | 9.531.386 | 3.583.904 |
| Ontvangsten | 2.104.991 | 2.497.510 | 13.115.721 | 2.089.931 | 16.336.097 | 1.183.843 |
| Saldo | 625.754 | 973.777 | 11.264.653 | -2.071.732 | 6.804.711 | -2.400.061 |

| | 2020 | 2021 | 2022 | 2023 | 2024 | 2025 |
|------------------------------|-------------|-------------|-------------|-------------|-------------|-------------|
| Cultuur en vrije tijd | | | | | | |
| Exploitatie | | | | | | |
| Uitgaven | 11.677.569 | 12.244.643 | 13.413.687 | 14.514.978 | 16.382.146 | 15.838.196 |
| Ontvangsten | 528.049 | 694.411 | 1.001.114 | 1.369.338 | 1.156.782 | 1.145.501 |
| Saldo | -11.149.520 | -11.550.232 | -12.412.573 | -13.145.640 | -15.225.364 | -14.692.695 |
| Investerings | | | | | | |
| Uitgaven | 2.263.201 | 3.959.233 | 6.091.904 | 8.080.174 | 18.564.536 | 7.351.521 |
| Ontvangsten | 571.291 | 0 | 1.156.366 | 582.551 | 871.000 | 1.440.137 |
| Saldo | -1.691.910 | -3.959.233 | -4.935.538 | -7.497.623 | -17.693.536 | -5.911.384 |
| Financiering | | | | | | |
| Uitgaven | 150.000 | 30.000 | 412.180 | -337.201 | 75.000 | 0 |
| Ontvangsten | 275.350 | 186.398 | 370.553 | 426.955 | 452.820 | 455.689 |
| Saldo | 125.350 | 156.398 | -41.627 | 764.156 | 377.820 | 455.689 |
| Leren en onderwijs | | | | | | |
| Exploitatie | | | | | | |
| Uitgaven | 20.919.710 | 22.525.008 | 23.960.210 | 26.622.404 | 28.760.681 | 28.854.275 |
| Ontvangsten | 21.529.765 | 23.069.178 | 23.898.030 | 26.120.005 | 27.040.696 | 27.314.090 |
| Saldo | 610.055 | 544.169 | -62.181 | -502.399 | -1.719.985 | -1.540.185 |
| Investerings | | | | | | |
| Uitgaven | 1.943.031 | 5.566.585 | 11.897.790 | 14.682.746 | 5.426.227 | 1.860.200 |
| Ontvangsten | 8.288 | 1.566.697 | 7.377.427 | 3.533.074 | 275.258 | 2.122.250 |
| Saldo | -1.934.744 | -3.999.889 | -4.520.363 | -11.149.672 | -5.150.970 | 262.050 |
| Financiering | | | | | | |
| Uitgaven | 0 | 0 | 0 | 0 | 0 | 0 |
| Ontvangsten | 35.000 | 35.000 | 35.000 | 70.000 | 70.000 | 70.000 |
| Saldo | 35.000 | 35.000 | 35.000 | 70.000 | 70.000 | 70.000 |
| Zorg en opvang | | | | | | |
| Exploitatie | | | | | | |
| Uitgaven | 13.279.561 | 15.048.021 | 17.408.025 | 17.482.264 | 19.912.091 | 19.079.763 |
| Ontvangsten | 6.096.563 | 7.672.808 | 7.800.153 | 8.587.183 | 8.611.227 | 7.306.798 |
| Saldo | -7.182.998 | -7.375.213 | -9.607.872 | -8.895.081 | -11.300.864 | -11.772.965 |
| Investerings | | | | | | |
| Uitgaven | 4.418.345 | 9.579.854 | 6.710.506 | 10.060.777 | 4.945.387 | 493.000 |
| Ontvangsten | 562.500 | 0 | 1.561.903 | 1.042.041 | 1.083.521 | 312.612 |
| Saldo | -3.855.845 | -9.579.854 | -5.148.603 | -9.018.736 | -3.861.866 | -180.388 |
| Financiering | | | | | | |
| Uitgaven | 90.000 | 177.440 | 0 | 0 | 0 | 0 |
| Ontvangsten | 1.625.571 | 1.626.771 | 1.627.971 | 1.629.171 | 1.639.835 | 1.645.595 |
| Saldo | 1.535.571 | 1.449.331 | 1.627.971 | 1.629.171 | 1.639.835 | 1.645.595 |

| | 2026 |
|-------------------------------|-------------|
| Algemene financiering | |
| Exploitatie | |
| Uitgaven | 3.935.500 |
| Ontvangsten | 99.964.380 |
| Saldo | 96.028.880 |
| Investerings | |
| Uitgaven | 0 |
| Ontvangsten | 0 |
| Saldo | 0 |
| Financiering | |
| Uitgaven | 13.526.877 |
| Ontvangsten | 6.000.000 |
| Saldo | -7.526.877 |
| Algemeen bestuur | |
| Exploitatie | |
| Uitgaven | 24.990.675 |
| Ontvangsten | 1.156.217 |
| Saldo | -23.834.458 |
| Investerings | |
| Uitgaven | 426.815 |
| Ontvangsten | 720.000 |
| Saldo | 293.185 |
| Mobiliteit | |
| Exploitatie | |
| Uitgaven | 4.558.669 |
| Ontvangsten | 226.366 |
| Saldo | -4.332.303 |
| Investerings | |
| Uitgaven | 15.486.100 |
| Ontvangsten | 562.220 |
| Saldo | -14.923.880 |
| Natuur en milieubeheer | |
| Exploitatie | |
| Uitgaven | 6.686.486 |
| Ontvangsten | 4.968.902 |
| Saldo | -1.717.584 |
| Investerings | |
| Uitgaven | 51.000 |
| Ontvangsten | 1.479.587 |
| Saldo | 1.428.587 |

| | 2026 |
|--------------------------------------|-------------|
| Veiligheidszorg | |
| Exploitatie | |
| Uitgaven | 17.639.171 |
| Ontvangsten | 859.784 |
| Saldo | -16.779.387 |
| Investerings | |
| Uitgaven | 213.200 |
| Ontvangsten | 0 |
| Saldo | -213.200 |
| Ondernemen en werken | |
| Exploitatie | |
| Uitgaven | 1.464.996 |
| Ontvangsten | 110.362 |
| Saldo | -1.354.634 |
| Investerings | |
| Uitgaven | 4.500 |
| Ontvangsten | 0 |
| Saldo | -4.500 |
| Financiering | |
| Uitgaven | 0 |
| Ontvangsten | 2.000 |
| Saldo | 2.000 |
| Wonen en ruimtelijke ordening | |
| Exploitatie | |
| Uitgaven | 8.459.772 |
| Ontvangsten | 2.107.859 |
| Saldo | -6.351.914 |
| Investerings | |
| Uitgaven | 859.500 |
| Ontvangsten | 0 |
| Saldo | -859.500 |
| Cultuur en vrije tijd | |
| Exploitatie | |
| Uitgaven | 16.111.814 |
| Ontvangsten | 1.121.205 |
| Saldo | -14.990.609 |
| Investerings | |
| Uitgaven | 528.550 |
| Ontvangsten | 0 |
| Saldo | -528.550 |

| | 2026 |
|---------------------------|-------------|
| Financiering | |
| Uitgaven | 0 |
| Ontvangsten | 458.634 |
| Saldo | 458.634 |
| Leren en onderwijs | |
| Exploitatie | |
| Uitgaven | 29.427.040 |
| Ontvangsten | 27.830.397 |
| Saldo | -1.596.643 |
| Investerings | |
| Uitgaven | 1.774.750 |
| Ontvangsten | 80.000 |
| Saldo | -1.694.750 |
| Financiering | |
| Uitgaven | 0 |
| Ontvangsten | 70.000 |
| Saldo | 70.000 |
| Zorg en opvang | |
| Exploitatie | |
| Uitgaven | 19.215.422 |
| Ontvangsten | 7.157.612 |
| Saldo | -12.057.810 |
| Investerings | |
| Uitgaven | 423.000 |
| Ontvangsten | 208.408 |
| Saldo | -214.592 |
| Financiering | |
| Uitgaven | 0 |
| Ontvangsten | 1.596.795 |
| Saldo | 1.596.795 |





ONTVANGSTEN EN UITGAVEN NAAR ECONOMISCHE AARD (SCHEMA T2)

T2: Ontvangsten en uitgaven naar economische aard

2020-2026



Journalvolgnommern: Budg. 239373

Gemeente (0207.462.313)

Gravenplein 8, 9120 Beveren

Algemeen directeur: Jo Van Duyse

OCMW (0212.240.651)

Gravenplein 8, 9120 Beveren

Financieel directeur: Tine Carion

| | 2020 | 2021 | 2022 | 2023 | 2024 | 2025 | 2026 |
|--|--------------------|--------------------|--------------------|--------------------|--------------------|--------------------|--------------------|
| I. Exploitatie-uitgaven | | | | | | | |
| A. Operationele uitgaven | 91.509.368 | 96.689.857 | 105.756.856 | 114.187.741 | 128.266.321 | 127.012.029 | 129.380.458 |
| 1. Goederen en diensten | 14.418.716 | 16.105.614 | 19.205.743 | 20.372.452 | 25.569.668 | 24.434.519 | 24.683.068 |
| 2. Bezoldigingen, sociale lasten en pensioenen | 46.048.271 | 47.492.924 | 52.236.604 | 56.874.913 | 61.552.857 | 63.135.905 | 64.788.160 |
| a. Politiek personeel | 759.303 | 835.706 | 858.383 | 936.144 | 976.086 | 995.508 | 1.011.311 |
| b. Vastbenoemd niet-onderwijzend personeel | 13.124.723 | 11.578.209 | 12.136.476 | 12.401.403 | 14.238.863 | 14.856.097 | 15.580.579 |
| c. Niet vastbenoemd niet-onderwijzend personeel | 12.892.614 | 14.759.850 | 17.294.221 | 19.730.646 | 20.974.162 | 21.413.280 | 21.807.829 |
| d. Onderwijzend personeel ten laste van bestuur | 116.996 | 138.473 | 221.291 | 208.261 | 236.553 | 241.284 | 246.110 |
| e. Onderwijzend personeel ten laste van andere overheden | 17.915.908 | 18.533.758 | 20.061.006 | 21.874.651 | 23.118.424 | 23.580.793 | 24.052.409 |
| f. Andere personeelskosten | 1.304.537 | 1.347.947 | 1.349.624 | 1.351.938 | 1.598.724 | 1.630.698 | 1.663.312 |
| g. Pensioenen | -65.811 | 298.982 | 315.602 | 371.869 | 410.044 | 418.245 | 426.610 |
| 3. Individuele hulpverlening door het O.C.M.W. | 4.348.403 | 4.896.390 | 5.634.524 | 6.941.182 | 7.062.130 | 6.162.626 | 6.073.872 |
| 4. Toegestane werkingsubsidies | 26.270.634 | 27.740.790 | 27.326.189 | 29.459.039 | 32.935.897 | 32.480.434 | 33.153.442 |
| - aan welzijnsverenigingen | 2.600.667 | 2.645.737 | 2.649.822 | 2.687.402 | 3.396.320 | 3.458.594 | 3.522.114 |
| - aan de politiezone | 8.212.370 | 8.354.915 | 8.482.719 | 8.622.715 | 9.527.950 | 9.716.909 | 9.909.647 |
| - aan de hulpverleningszone | 5.227.599 | 5.332.151 | 5.492.116 | 6.672.319 | 6.616.561 | 6.791.358 | 6.995.099 |
| - aan intergemeentelijke samenwerkingsverbanden (IGS) | 3.229.785 | 3.561.395 | 3.475.639 | 3.702.161 | 3.991.864 | 4.063.580 | 4.176.423 |
| - aan besturen van de eredienst | 272.536 | 215.987 | 299.212 | 325.036 | 330.516 | 337.130 | 343.875 |
| - aan andere begunstigden | 6.727.677 | 7.630.605 | 6.926.680 | 7.449.405 | 9.072.687 | 8.112.864 | 8.206.284 |
| 5. Andere operationele uitgaven | 423.344 | 454.139 | 1.353.796 | 540.155 | 1.145.770 | 798.545 | 681.916 |
| B. Financiële uitgaven | 3.986.913 | 3.483.926 | 3.287.042 | 3.192.816 | 3.130.668 | 3.154.888 | 3.109.087 |
| 1. Rente, commissies en kosten verbonden aan schulden | 3.983.835 | 3.479.050 | 3.280.244 | 3.189.816 | 3.102.643 | 3.126.298 | 3.079.914 |
| - aan financiële instellingen | 3.983.835 | 3.479.050 | 3.280.244 | 3.189.816 | 3.102.643 | 3.126.298 | 3.079.914 |
| 2. Andere financiële uitgaven | 3.077 | 4.876 | 6.798 | 3.000 | 28.025 | 28.590 | 29.174 |
| II. Exploitatieontvangsten | | | | | | | |
| A. Operationele ontvangsten | 119.425.379 | 123.566.673 | 135.320.812 | 154.834.418 | 141.690.757 | 142.881.927 | 143.368.460 |
| 1. Ontvangsten uit de werking | 7.165.331 | 7.448.480 | 8.298.658 | 8.627.095 | 8.726.929 | 8.662.557 | 8.767.173 |
| 2. Fiscale ontvangsten en boetes | 67.693.489 | 68.788.261 | 75.046.212 | 89.987.997 | 77.658.665 | 79.735.828 | 80.326.307 |
| a. Aanvullende belastingen | 45.708.459 | 47.134.557 | 52.965.165 | 67.497.683 | 57.471.660 | 59.808.361 | 61.217.381 |
| - Opcentiemen op de onroerende voorheffing | 30.359.629 | 31.773.855 | 36.280.099 | 43.755.489 | 38.520.735 | 39.829.902 | 40.492.677 |

| II. Exploitatieontvangsten | 2020 | 2021 | 2022 | 2023 | 2024 | 2025 | 2026 |
|---|-------------------|-------------------|-------------------|-------------------|-------------------|-------------------|-------------------|
| - Aanvullende belasting op de personenbelasting | 12.645.975 | 12.535.481 | 12.972.768 | 18.943.634 | 15.573.944 | 16.574.610 | 17.305.374 |
| - Andere aanvullende belastingen | 2.702.855 | 2.825.222 | 3.712.298 | 4.798.560 | 3.376.981 | 3.403.849 | 3.419.330 |
| b. Andere belastingen en boetes | 21.985.030 | 21.653.704 | 22.081.047 | 22.490.315 | 20.187.005 | 19.927.467 | 19.108.925 |
| 3. Werkingsubsidies | 42.558.851 | 45.313.185 | 47.656.128 | 51.938.450 | 52.534.189 | 52.469.305 | 52.527.608 |
| a. Algemene werkingssubsidies | 15.973.310 | 15.404.625 | 16.968.797 | 18.860.496 | 18.741.320 | 19.422.154 | 19.105.510 |
| - Gemeentefonds | 11.743.079 | 12.100.992 | 12.456.211 | 12.885.071 | 13.231.339 | 13.639.612 | 13.724.506 |
| - Andere algemene werkingssubsidies | 4.230.231 | 3.303.634 | 4.512.587 | 5.975.425 | 5.509.981 | 5.782.542 | 5.381.004 |
| - van de federale overheid | 964.295 | 490.555 | 575.559 | 216.778 | 278.360 | 278.360 | 278.360 |
| - van de Vlaamse overheid | 3.260.936 | 2.813.079 | 3.937.028 | 5.758.647 | 5.231.621 | 5.504.182 | 5.102.644 |
| - van de provincie | 5.000 | 0 | 0 | 0 | 0 | 0 | 0 |
| b. Specifieke werkingssubsidies | 26.585.541 | 29.908.560 | 30.687.330 | 33.077.954 | 33.792.869 | 33.047.151 | 33.422.098 |
| - van de federale overheid | 3.935.558 | 4.040.475 | 4.349.550 | 5.372.843 | 5.644.191 | 4.770.439 | 4.619.423 |
| - van de Vlaamse overheid | 22.342.171 | 25.661.958 | 26.258.153 | 27.410.654 | 28.069.876 | 28.196.788 | 28.721.791 |
| - van de provincie | 250 | 3.826 | 29.849 | 12.000 | 5.105 | 5.166 | 5.228 |
| - van de gemeente | 27.000 | 93.606 | 0 | 0 | 0 | 0 | 0 |
| - van andere entiteiten | 280.562 | 108.695 | 49.778 | 282.457 | 73.697 | 74.758 | 75.656 |
| 4. Recuperatie individuele hulpverlening | 485.235 | 512.559 | 535.898 | 639.668 | 559.030 | 569.630 | 576.480 |
| 5. Andere operationele ontvangsten | 1.522.475 | 1.504.187 | 3.783.917 | 3.641.207 | 2.211.944 | 1.444.608 | 1.170.892 |
| B. Financiële ontvangsten | 2.514.844 | 2.759.124 | 2.178.226 | 2.751.030 | 2.388.117 | 2.169.547 | 2.134.625 |
| III. Exploitatiesaldo | 26.443.942 | 26.152.015 | 28.455.140 | 40.204.891 | 12.681.885 | 14.884.556 | 13.013.539 |

| I. Investeringsuitgaven | 2020 | 2021 | 2022 | 2023 | 2024 | 2025 | 2026 |
|---|-------------------|-------------------|-------------------|-------------------|-------------------|-------------------|-------------------|
| A. Investeringsuitgaven in financiële vaste activa | 150 | 704.823 | 162 | 3.367 | 250 | 100 | 100 |
| 2. Intergemeentelijke samenwerkingsverbanden en soortgelijke entiteiten | 137 | 704.810 | 148 | 3.352 | 150 | 0 | 0 |
| 4. Andere financiële vaste activa | 13 | 13 | 14 | 15 | 100 | 100 | 100 |
| B. Investeringsuitgaven in materiële vaste activa | 35.761.303 | 34.372.882 | 38.201.248 | 47.309.895 | 58.875.471 | 34.003.552 | 19.367.315 |
| 1. Gemeenschapsgoederen en bedrijfsmatige materiële vaste activa | 35.555.100 | 34.289.650 | 37.923.923 | 47.146.956 | 58.555.878 | 34.003.552 | 19.367.315 |
| a. Terreinen en gebouwen | 23.136.871 | 26.551.297 | 25.703.221 | 35.074.592 | 41.122.929 | 17.241.873 | 2.982.000 |
| b. Wegen en andere infrastructuur | 10.545.829 | 5.814.834 | 9.840.520 | 9.864.199 | 11.275.596 | 15.230.465 | 15.704.500 |
| c. Roerende goederen | 1.849.044 | 1.873.906 | 2.354.319 | 2.180.011 | 5.819.146 | 1.475.115 | 636.815 |
| e. Erfgoed | 23.355 | 49.613 | 25.863 | 28.154 | 338.207 | 56.100 | 44.000 |
| 2. Andere materiële vaste activa | 206.203 | 83.232 | 277.325 | 162.940 | 319.593 | 0 | 0 |
| a. Onroerende goederen | 206.203 | 83.232 | 277.325 | 162.940 | 319.593 | 0 | 0 |
| C. Investeringsuitgaven in immateriële vaste activa | 234.394 | 172.958 | 156.512 | 324.566 | 1.388.659 | 523.004 | 100.000 |
| D. Toegestane investeringssubsidies | 477.400 | 455.748 | 473.034 | 758.397 | 1.456.071 | 345.000 | 300.000 |
| - aan welzijnsverenigingen | 329.953 | 297.179 | 272.090 | 322.277 | 758.078 | 300.000 | 300.000 |
| - aan besturen van de eredienst | 114.114 | 99.569 | 176.100 | 90.605 | 492.757 | 45.000 | 0 |

| I. Investeringsuitgaven | 2020 | 2021 | 2022 | 2023 | 2024 | 2025 | 2026 |
|--|--------------------|--------------------|-------------------|--------------------|--------------------|--------------------|--------------------|
| - aan andere begunstigden | 33.333 | 59.000 | 24.844 | 345.515 | 205.236 | 0 | 0 |
| II. Investeringsontvangsten | 2020 | 2021 | 2022 | 2023 | 2024 | 2025 | 2026 |
| A. Verkoop van financiële vaste activa | 0 | 0 | 0 | 0 | 1.526.898 | 0 | 0 |
| 4. Andere financiële vaste activa | 0 | 0 | 0 | 0 | 1.526.898 | 0 | 0 |
| B. Verkoop van materiële vaste activa | 6.898.346 | 3.478.293 | 22.883.029 | 2.200.713 | 22.750.396 | 315.000 | 720.000 |
| 1. Gemeenschapsgoederen en bedrijfsmatige materiële vaste activa | 6.332.750 | 3.124.202 | 20.860.489 | 1.777.243 | 20.658.431 | 115.000 | 720.000 |
| a. Terreinen en gebouwen | 6.332.750 | 3.124.202 | 20.850.489 | 1.777.243 | 20.658.431 | 115.000 | 720.000 |
| c. Roerende goederen | 0 | 0 | 10.000 | 0 | 0 | 0 | 0 |
| 2. Andere materiële vaste activa | 565.596 | 354.091 | 2.022.539 | 423.470 | 2.091.965 | 200.000 | 0 |
| a. Onroerende goederen | 565.596 | 354.091 | 2.022.539 | 423.470 | 2.091.965 | 200.000 | 0 |
| D. Investeringsubsidies en -schenkingen | 2.957.899 | 2.090.592 | 9.429.441 | 7.902.179 | 7.708.339 | 11.155.864 | 2.330.215 |
| - van de Vlaamse overheid | 2.805.682 | 1.955.699 | 8.500.696 | 4.758.750 | 6.174.839 | 9.185.053 | 2.330.215 |
| - van de provincie | 0 | 117.893 | 5.600 | 602.030 | 660.000 | 0 | 0 |
| - van andere entiteiten | 152.217 | 17.000 | 923.145 | 2.541.399 | 873.500 | 1.970.811 | 0 |
| III. Investeringsaldo | -26.617.000 | -30.137.526 | -6.518.488 | -38.293.333 | -29.734.820 | -23.400.792 | -16.717.200 |

| | 2020 | 2021 | 2022 | 2023 | 2024 | 2025 | 2026 |
|------------------------------------|-----------------|-------------------|-------------------|------------------|--------------------|-------------------|-------------------|
| Saldo exploitatie en investeringen | -173.058 | -3.985.511 | 21.936.653 | 1.911.558 | -17.052.935 | -8.516.236 | -3.703.661 |

| I. Financieringsuitgaven | 2020 | 2021 | 2022 | 2023 | 2024 | 2025 | 2026 |
|--|-------------------|-------------------|-------------------|-------------------|-------------------|-------------------|-------------------|
| A. Vereffening van financiële schulden | 13.840.963 | 14.007.101 | 14.457.482 | 14.212.292 | 14.162.372 | 13.901.169 | 13.526.877 |
| 1. Periodieke aflossingen van opgenomen leningen en leasing | 13.840.963 | 14.007.101 | 14.457.482 | 14.212.292 | 14.162.372 | 13.901.169 | 13.526.877 |
| C. Toegestane leningen en betalingsuitstel | 260.000 | 207.440 | 412.180 | -337.201 | 75.000 | 0 | 0 |
| 1. Toegestane leningen | 260.000 | 207.440 | 412.180 | -337.201 | 75.000 | 0 | 0 |
| - aan andere begunstigden | 260.000 | 207.440 | 412.180 | -337.201 | 75.000 | 0 | 0 |
| II. Financieringsontvangsten | 2020 | 2021 | 2022 | 2023 | 2024 | 2025 | 2026 |
| A. Aangaan van financiële schulden | 8.600.000 | 12.400.000 | 5.000.000 | 0 | 6.000.000 | 6.000.000 | 6.000.000 |
| - opname van leningen en leasing bij financiële instellingen | 8.600.000 | 12.400.000 | 5.000.000 | 0 | 6.000.000 | 6.000.000 | 6.000.000 |
| C. Vereffening van toegestane leningen en betalingsuitstel | 1.935.921 | 1.848.170 | 2.035.524 | 2.128.127 | 2.164.656 | 2.173.285 | 2.127.429 |
| 1. Terugvordering van toegestane leningen | 1.935.921 | 1.848.170 | 2.035.524 | 2.128.127 | 2.164.656 | 2.173.285 | 2.127.429 |
| a. Periodieke terugvorderingen | 1.935.921 | 1.848.170 | 2.035.524 | 2.128.127 | 2.164.656 | 2.173.285 | 2.127.429 |
| F. Bijdragen en schenkingen niet gekoppeld aan operationele | 16.000 | 0 | 1.420 | 0 | 0 | 0 | 0 |

| | | | | | | | |
|------------------------|------------|--------|------------|-------------|------------|------------|------------|
| III. Financieringsaldo | -3.549.042 | 33.628 | -7.832.717 | -11.746.964 | -6.072.716 | -5.727.884 | -5.399.448 |
|------------------------|------------|--------|------------|-------------|------------|------------|------------|

| | 2020 | 2021 | 2022 | 2023 | 2024 | 2025 | 2026 |
|---------------------------------------|------------|------------|------------|------------|-------------|-------------|------------|
| Budgettair resultaat van het boekjaar | -3.722.100 | -3.951.883 | 14.103.935 | -9.835.406 | -23.125.651 | -14.244.120 | -9.103.109 |





OVERZICHT INVESTERINGSPROJECTEN (SCHEMA T3)

T3: Investeringsproject

2020-2026



Journalvolnummers: Budg. 239373

Gemeente (0207.462.313)

Gravenplein 8, 9120 Beveren

Algemeen directeur: Jo Van Duyse

OCMW (0212.240.651)

Gravenplein 8, 9120 Beveren

Financieel directeur: Tine Carion

PRIO NR-AC-001: Nieuwbouw Gravenplein: gemeente-OCMW-politie

01.04: Efficiënte dienstverlening

| | Reeds gerealiseerd | | Nog te realiseren* | | | Totaal |
|--|--------------------|------------|--------------------|-----------|--------|------------|
| | Voor MJP | In MJP | Voor MJP | In MJP | Na MJP | |
| I. UITGAVEN | 0 | 21.250.288 | 0 | 2.122.368 | 0 | 23.372.655 |
| B. Investerings in materiële vaste activa | 0 | 21.250.288 | 0 | 2.122.368 | 0 | 23.372.655 |
| 1. Gemeenschapsgoederen en bedrijfsmatige materiële vaste activa | 0 | 21.250.288 | 0 | 2.122.368 | 0 | 23.372.655 |
| a. Terreinen en gebouwen | 0 | 21.250.288 | 0 | 2.122.368 | 0 | 23.372.655 |

PRIO NR-AC-002: Nieuwbouw Gravenplein: erelonen

01.04: Efficiënte dienstverlening

| | Reeds gerealiseerd | | Nog te realiseren* | | | Totaal |
|--|--------------------|---------|--------------------|--------|--------|---------|
| | Voor MJP | In MJP | Voor MJP | In MJP | Na MJP | |
| I. UITGAVEN | 0 | 715.170 | 0 | 0 | 0 | 715.170 |
| B. Investerings in materiële vaste activa | 0 | 715.170 | 0 | 0 | 0 | 715.170 |
| 1. Gemeenschapsgoederen en bedrijfsmatige materiële vaste activa | 0 | 715.170 | 0 | 0 | 0 | 715.170 |
| a. Terreinen en gebouwen | 0 | 715.170 | 0 | 0 | 0 | 715.170 |

PRIO NR-AC-003: Nieuwbouw Gravenplein: veiligheidscoördinatie

01.04: Efficiënte dienstverlening

| | Reeds gerealiseerd | | Nog te realiseren* | | | Totaal |
|--|--------------------|--------|--------------------|--------|--------|--------|
| | Voor MJP | In MJP | Voor MJP | In MJP | Na MJP | |
| I. UITGAVEN | 0 | 20.384 | 0 | 0 | 0 | 20.384 |
| B. Investerings in materiële vaste activa | 0 | 20.384 | 0 | 0 | 0 | 20.384 |
| 1. Gemeenschapsgoederen en bedrijfsmatige materiële vaste activa | 0 | 20.384 | 0 | 0 | 0 | 20.384 |
| a. Terreinen en gebouwen | 0 | 20.384 | 0 | 0 | 0 | 20.384 |

PRIO NR-AC-004: Nieuwbouw Gravenplein: afwerking**01.04: Efficiënte dienstverlening**

| | Reeds gerealiseerd | | Nog te realiseren* | | | Totaal |
|--|--------------------|---------|--------------------|--------|--------|---------|
| | Voor MJP | In MJP | Voor MJP | In MJP | Na MJP | |
| I. UITGAVEN | 0 | 363.341 | 0 | 0 | 0 | 363.341 |
| B. Investerings in materiële vaste activa | 0 | 363.341 | 0 | 0 | 0 | 363.341 |
| 1. Gemeenschapsgoederen en bedrijfsmatige materiële vaste activa | 0 | 363.341 | 0 | 0 | 0 | 363.341 |
| a. Terreinen en gebouwen | 0 | 363.341 | 0 | 0 | 0 | 363.341 |

PRIO NR-AC-005: Nieuwbouw Gravenplein: ICT politie/gemeente/OCMW**01.04: Efficiënte dienstverlening**

| | Reeds gerealiseerd | | Nog te realiseren* | | | Totaal |
|--|--------------------|---------|--------------------|--------|--------|---------|
| | Voor MJP | In MJP | Voor MJP | In MJP | Na MJP | |
| I. UITGAVEN | 0 | 408.284 | 0 | 0 | 0 | 408.284 |
| B. Investerings in materiële vaste activa | 0 | 408.284 | 0 | 0 | 0 | 408.284 |
| 1. Gemeenschapsgoederen en bedrijfsmatige materiële vaste activa | 0 | 408.284 | 0 | 0 | 0 | 408.284 |
| c. Roerende goederen | 0 | 408.284 | 0 | 0 | 0 | 408.284 |

PRIO NR-DIV-001: CC Ter Vesten: automatiseren trekkeninstallatie schouwborg**08.08: CC Ter Vesten als motor van professioneel cultuuraanbod**

| | Reeds gerealiseerd | | Nog te realiseren* | | | Totaal |
|--|--------------------|--------|--------------------|-----------|--------|-----------|
| | Voor MJP | In MJP | Voor MJP | In MJP | Na MJP | |
| I. UITGAVEN | 0 | 31.022 | 0 | 1.473.978 | 0 | 1.505.000 |
| B. Investerings in materiële vaste activa | 0 | 31.022 | 0 | 1.473.978 | 0 | 1.505.000 |
| 1. Gemeenschapsgoederen en bedrijfsmatige materiële vaste activa | 0 | 31.022 | 0 | 1.473.978 | 0 | 1.505.000 |
| c. Roerende goederen | 0 | 31.022 | 0 | 1.473.978 | 0 | 1.505.000 |

PRIO NR-DIV-005: Investeringsstoelage ZPW**03.02: Ondersteuning inwoners opgenomen in woonzorgvoorzieningen**

| | Reeds gerealiseerd | | Nog te realiseren* | | | Totaal |
|--|--------------------|-----------|--------------------|-----------|--------|-----------|
| | Voor MJP | In MJP | Voor MJP | In MJP | Na MJP | |
| I. UITGAVEN | 0 | 1.106.599 | 0 | 1.169.964 | 0 | 2.276.563 |
| D. Toegestane investeringssubsidies | 0 | 1.106.599 | 0 | 1.169.964 | 0 | 2.276.563 |

PRIO NR-DIV-013: Investeringsstoelage: inrichting Lokaal dienstencentrum Sabot**03.03: Patrimonium woonzorg uitbreiden en in stand houden**

| | Reeds gerealiseerd | | Nog te realiseren* | | | Totaal |
|-------------------------------------|--------------------|--------|--------------------|---------|--------|---------|
| | Voor MJP | In MJP | Voor MJP | In MJP | Na MJP | |
| I. UITGAVEN | 0 | 60.260 | 0 | 106.064 | 0 | 166.324 |
| D. Toegestane investeringssubsidies | 0 | 60.260 | 0 | 106.064 | 0 | 166.324 |

PRIO NR-DIV-014: Investeringsstoelage: herinrichting Lokaal dienstencentrum De Beuken**03.03: Patrimonium woonzorg uitbreiden en in stand houden**

| | Reeds gerealiseerd | | Nog te realiseren* | | | Totaal |
|-------------------------------------|--------------------|--------|--------------------|--------|--------|--------|
| | Voor MJP | In MJP | Voor MJP | In MJP | Na MJP | |
| I. UITGAVEN | 0 | 16.696 | 0 | 76.315 | 0 | 93.011 |
| D. Toegestane investeringssubsidies | 0 | 16.696 | 0 | 76.315 | 0 | 93.011 |

PRIO NR-DIV-015: Investeringsstoelage: herinrichting na verbouwing WZC Boeyé-Van Landeghem**03.03: Patrimonium woonzorg uitbreiden en in stand houden**

| | Reeds gerealiseerd | | Nog te realiseren* | | | Totaal |
|-------------------------------------|--------------------|--------|--------------------|--------|--------|--------|
| | Voor MJP | In MJP | Voor MJP | In MJP | Na MJP | |
| I. UITGAVEN | 0 | 37.943 | 0 | 5.735 | 0 | 43.678 |
| D. Toegestane investeringssubsidies | 0 | 37.943 | 0 | 5.735 | 0 | 43.678 |

PRIO NR-DIV-018: Ondergrondse containers**05.02: Zuinig ruimtegebruik**

| | Reeds gerealiseerd | | Nog te realiseren* | | | Totaal |
|--|--------------------|--------|--------------------|---------|--------|---------|
| | Voor MJP | In MJP | Voor MJP | In MJP | Na MJP | |
| I. UITGAVEN | 0 | 0 | 0 | 467.500 | 0 | 467.500 |
| B. Investerings in materiële vaste activa | 0 | 0 | 0 | 467.500 | 0 | 467.500 |
| 1. Gemeenschapsgoederen en bedrijfsmatige materiële vaste activa | 0 | 0 | 0 | 467.500 | 0 | 467.500 |
| b. Wegen en andere infrastructuur | 0 | 0 | 0 | 467.500 | 0 | 467.500 |

PRIO NR-GEB-004: Kieldrecht OC Ermenrike: masterplan**05.02: Zuinig ruimtegebruik**

| | Reeds gerealiseerd | | Nog te realiseren* | | | Totaal |
|--|--------------------|-----------|--------------------|--------|--------|-----------|
| | Voor MJP | In MJP | Voor MJP | In MJP | Na MJP | |
| I. UITGAVEN | 0 | 1.984.059 | 0 | 24.803 | 0 | 2.008.862 |
| B. Investerings in materiële vaste activa | 0 | 1.984.059 | 0 | 24.803 | 0 | 2.008.862 |
| 1. Gemeenschapsgoederen en bedrijfsmatige materiële vaste activa | 0 | 1.984.059 | 0 | 24.803 | 0 | 2.008.862 |
| a. Terreinen en gebouwen | 0 | 1.914.374 | 0 | 24.803 | 0 | 1.939.176 |
| c. Roerende goederen | 0 | 69.686 | 0 | 0 | 0 | 69.686 |

PRIO NR-GEB-005: Parochiehuus Haasdonk: nieuwbouw**08.07: Culturele deelinfrastructuren**

| | Reeds gerealiseerd | | Nog te realiseren* | | | Totaal |
|--|--------------------|-----------|--------------------|-----------|--------|-----------|
| | Voor MJP | In MJP | Voor MJP | In MJP | Na MJP | |
| I. UITGAVEN | 0 | 2.293.478 | 0 | 1.681.522 | 0 | 3.975.000 |
| B. Investerings in materiële vaste activa | 0 | 2.293.478 | 0 | 1.681.522 | 0 | 3.975.000 |
| 1. Gemeenschapsgoederen en bedrijfsmatige materiële vaste activa | 0 | 2.293.478 | 0 | 1.681.522 | 0 | 3.975.000 |
| a. Terreinen en gebouwen | 0 | 2.293.478 | 0 | 1.681.522 | 0 | 3.975.000 |

PRIO NR-GEB-007: CC Ter Vesten : vernieuwing binneninrichting**08.08: CC Ter Vesten als motor van professioneel cultuuraanbod**

| | Reeds gerealiseerd | | Nog te realiseren* | | | Totaal |
|--|--------------------|--------|--------------------|--------|--------|--------|
| | Voor MJP | In MJP | Voor MJP | In MJP | Na MJP | |
| I. UITGAVEN | 0 | 6.562 | 0 | 76.113 | 0 | 82.675 |
| B. Investerings in materiële vaste activa | 0 | 6.562 | 0 | 76.113 | 0 | 82.675 |
| 1. Gemeenschapsgoederen en bedrijfsmatige materiële vaste activa | 0 | 6.562 | 0 | 76.113 | 0 | 82.675 |
| a. Terreinen en gebouwen | 0 | 6.562 | 0 | 76.113 | 0 | 82.675 |

PRIO NR-GEB-010: Speelgebouw Floralaan: renovatie**07.01: Ruimte voor spel en sport**

| | Reeds gerealiseerd | | Nog te realiseren* | | | Totaal |
|--|--------------------|--------|--------------------|--------|--------|--------|
| | Voor MJP | In MJP | Voor MJP | In MJP | Na MJP | |
| I. UITGAVEN | 0 | 0 | 0 | 30.000 | 0 | 30.000 |
| B. Investerings in materiële vaste activa | 0 | 0 | 0 | 30.000 | 0 | 30.000 |
| 1. Gemeenschapsgoederen en bedrijfsmatige materiële vaste activa | 0 | 0 | 0 | 30.000 | 0 | 30.000 |
| a. Terreinen en gebouwen | 0 | 0 | 0 | 30.000 | 0 | 30.000 |

PRIO NR-GEB-011: School Kallo : uitbreiding kleuterschool (incl. ontwerper)

04.01: Infrastructuur aanpassingen onderwijs

| | Reeds gerealiseerd | | Nog te realiseren* | | | Totaal |
|--|--------------------|---------|--------------------|--------|--------|---------|
| | Voor MJP | In MJP | Voor MJP | In MJP | Na MJP | |
| I. UITGAVEN | 0 | 823.862 | 0 | 0 | 0 | 823.862 |
| B. Investerings in materiële vaste activa | 0 | 823.862 | 0 | 0 | 0 | 823.862 |
| 1. Gemeenschapsgoederen en bedrijfsmatige materiële vaste activa | 0 | 823.862 | 0 | 0 | 0 | 823.862 |
| a. Terreinen en gebouwen | 0 | 823.862 | 0 | 0 | 0 | 823.862 |

PRIO NR-GEB-012: School Melsele: uitbreiding

04.01: Infrastructuur aanpassingen onderwijs

| | Reeds gerealiseerd | | Nog te realiseren* | | | Totaal |
|--|--------------------|-----------|--------------------|-----------|--------|-----------|
| | Voor MJP | In MJP | Voor MJP | In MJP | Na MJP | |
| I. UITGAVEN | 0 | 6.714.476 | 0 | 2.029.415 | 0 | 8.743.891 |
| B. Investerings in materiële vaste activa | 0 | 6.714.476 | 0 | 2.029.415 | 0 | 8.743.891 |
| 1. Gemeenschapsgoederen en bedrijfsmatige materiële vaste activa | 0 | 6.714.476 | 0 | 2.029.415 | 0 | 8.743.891 |
| a. Terreinen en gebouwen | 0 | 6.714.476 | 0 | 2.029.415 | 0 | 8.743.891 |

PRIO NR-GEB-013: GTI: nieuwbouw (incl. erelonen)

04.01: Infrastructuur aanpassingen onderwijs

| | Reeds gerealiseerd | | Nog te realiseren* | | | Totaal |
|--|--------------------|------------|--------------------|-----------|--------|------------|
| | Voor MJP | In MJP | Voor MJP | In MJP | Na MJP | |
| I. UITGAVEN | 0 | 22.611.462 | 0 | 1.470.173 | 0 | 24.081.635 |
| B. Investerings in materiële vaste activa | 0 | 22.611.462 | 0 | 1.470.173 | 0 | 24.081.635 |
| 1. Gemeenschapsgoederen en bedrijfsmatige materiële vaste activa | 0 | 22.611.462 | 0 | 1.470.173 | 0 | 24.081.635 |
| a. Terreinen en gebouwen | 0 | 22.611.462 | 0 | 1.470.173 | 0 | 24.081.635 |

PRIO NR-GEB-014: School Kieldrecht: nieuwbouw

04.01: Infrastructuur aanpassingen onderwijs

| | Reeds gerealiseerd | | Nog te realiseren* | | | Totaal |
|--|--------------------|--------|--------------------|-----------|--------|-----------|
| | Voor MJP | In MJP | Voor MJP | In MJP | Na MJP | |
| I. UITGAVEN | 0 | 30.003 | 0 | 3.165.863 | 0 | 3.195.866 |
| B. Investerings in materiële vaste activa | 0 | 30.003 | 0 | 3.165.863 | 0 | 3.195.866 |
| 1. Gemeenschapsgoederen en bedrijfsmatige materiële vaste activa | 0 | 30.003 | 0 | 3.165.863 | 0 | 3.195.866 |
| a. Terreinen en gebouwen | 0 | 30.003 | 0 | 3.165.863 | 0 | 3.195.866 |

PRIO NR-GEB-015: Sporthal Beveren: herstellen dak
08.03: Overige sportinfrastructuur, materiaal, ruimte

| | Reeds gerealiseerd | | Nog te realiseren* | | | Totaal |
|--|--------------------|--------|--------------------|--------|--------|--------|
| | Voor MJP | In MJP | Voor MJP | In MJP | Na MJP | |
| I. UITGAVEN | 0 | 48.091 | 0 | 0 | 0 | 48.091 |
| B. Investerings in materiële vaste activa | 0 | 48.091 | 0 | 0 | 0 | 48.091 |
| 1. Gemeenschapsgoederen en bedrijfsmatige materiële vaste activa | 0 | 48.091 | 0 | 0 | 0 | 48.091 |
| a. Terreinen en gebouwen | 0 | 48.091 | 0 | 0 | 0 | 48.091 |

PRIO NR-GEB-017: FC Bosdam: bouw kleedkamers
08.02: Buitensportinfrastructuur

| | Reeds gerealiseerd | | Nog te realiseren* | | | Totaal |
|--|--------------------|--------|--------------------|---------|--------|---------|
| | Voor MJP | In MJP | Voor MJP | In MJP | Na MJP | |
| I. UITGAVEN | 0 | 0 | 0 | 100.000 | 0 | 100.000 |
| B. Investerings in materiële vaste activa | 0 | 0 | 0 | 100.000 | 0 | 100.000 |
| 1. Gemeenschapsgoederen en bedrijfsmatige materiële vaste activa | 0 | 0 | 0 | 100.000 | 0 | 100.000 |
| a. Terreinen en gebouwen | 0 | 0 | 0 | 100.000 | 0 | 100.000 |

PRIO NR-GEB-019: Sportpark Beveren: masterplan (oud zwembad) - Fase 1: Hockeyhal
08.03: Overige sportinfrastructuur, materiaal, ruimte

| | Reeds gerealiseerd | | Nog te realiseren* | | | Totaal |
|--|--------------------|---------|--------------------|-----------|--------|-----------|
| | Voor MJP | In MJP | Voor MJP | In MJP | Na MJP | |
| I. UITGAVEN | 0 | 382.731 | 0 | 6.752.505 | 0 | 7.135.236 |
| B. Investerings in materiële vaste activa | 0 | 382.731 | 0 | 6.752.505 | 0 | 7.135.236 |
| 1. Gemeenschapsgoederen en bedrijfsmatige materiële vaste activa | 0 | 382.731 | 0 | 6.752.505 | 0 | 7.135.236 |
| a. Terreinen en gebouwen | 0 | 382.731 | 0 | 6.752.505 | 0 | 7.135.236 |

PRIO NR-GEB-020: Zwembad Kieldrecht: renovatie
08.03: Overige sportinfrastructuur, materiaal, ruimte

| | Reeds gerealiseerd | | Nog te realiseren* | | | Totaal |
|--|--------------------|--------|--------------------|--------|--------|--------|
| | Voor MJP | In MJP | Voor MJP | In MJP | Na MJP | |
| I. UITGAVEN | 0 | 0 | 0 | 10.000 | 0 | 10.000 |
| B. Investerings in materiële vaste activa | 0 | 0 | 0 | 10.000 | 0 | 10.000 |
| 1. Gemeenschapsgoederen en bedrijfsmatige materiële vaste activa | 0 | 0 | 0 | 10.000 | 0 | 10.000 |
| a. Terreinen en gebouwen | 0 | 0 | 0 | 10.000 | 0 | 10.000 |

PRIO NR-GEB-021: Voetbal Zakdam: herstellingswerken**08.02: Buitensportinfrastructuur**

| | Reeds gerealiseerd | | Nog te realiseren* | | | Totaal |
|--|--------------------|----------------|--------------------|----------|----------|----------------|
| | Voor MJP | In MJP | Voor MJP | In MJP | Na MJP | |
| I. UITGAVEN | 0 | 169.497 | 0 | 0 | 0 | 169.497 |
| B. Investerings in materiële vaste activa | 0 | 169.497 | 0 | 0 | 0 | 169.497 |
| 1. Gemeenschapsgoederen en bedrijfsmatige materiële vaste activa | 0 | 169.497 | 0 | 0 | 0 | 169.497 |
| a. Terreinen en gebouwen | 0 | 169.497 | 0 | 0 | 0 | 169.497 |

PRIO NR-GEB-022: Voetbal Glazenleeuw: bouw zone**08.02: Buitensportinfrastructuur**

| | Reeds gerealiseerd | | Nog te realiseren* | | | Totaal |
|--|--------------------|----------------|--------------------|------------------|----------|------------------|
| | Voor MJP | In MJP | Voor MJP | In MJP | Na MJP | |
| I. UITGAVEN | 0 | 715.635 | 0 | 2.957.729 | 0 | 3.673.364 |
| B. Investerings in materiële vaste activa | 0 | 715.635 | 0 | 2.957.729 | 0 | 3.673.364 |
| 1. Gemeenschapsgoederen en bedrijfsmatige materiële vaste activa | 0 | 715.635 | 0 | 2.957.729 | 0 | 3.673.364 |
| a. Terreinen en gebouwen | 0 | 715.635 | 0 | 2.957.729 | 0 | 3.673.364 |

PRIO NR-GEB-023: Sportzone Oud-Arenberg: bouw zone**08.02: Buitensportinfrastructuur**

| | Reeds gerealiseerd | | Nog te realiseren* | | | Totaal |
|--|--------------------|------------------|--------------------|----------------|----------|------------------|
| | Voor MJP | In MJP | Voor MJP | In MJP | Na MJP | |
| I. UITGAVEN | 0 | 4.116.049 | 0 | 275.088 | 0 | 4.391.137 |
| B. Investerings in materiële vaste activa | 0 | 4.116.049 | 0 | 275.088 | 0 | 4.391.137 |
| 1. Gemeenschapsgoederen en bedrijfsmatige materiële vaste activa | 0 | 4.116.049 | 0 | 275.088 | 0 | 4.391.137 |
| a. Terreinen en gebouwen | 0 | 4.116.049 | 0 | 275.088 | 0 | 4.391.137 |

PRIO NR-GEB-026: Centrumschool: renovatie kleuterafdeling**04.01: Infrastructuur aanpassingen onderwijs**

| | Reeds gerealiseerd | | Nog te realiseren* | | | Totaal |
|--|--------------------|----------------|--------------------|----------|----------|----------------|
| | Voor MJP | In MJP | Voor MJP | In MJP | Na MJP | |
| I. UITGAVEN | 0 | 184.635 | 0 | 0 | 0 | 184.635 |
| B. Investerings in materiële vaste activa | 0 | 184.635 | 0 | 0 | 0 | 184.635 |
| 1. Gemeenschapsgoederen en bedrijfsmatige materiële vaste activa | 0 | 184.635 | 0 | 0 | 0 | 184.635 |
| a. Terreinen en gebouwen | 0 | 184.635 | 0 | 0 | 0 | 184.635 |

PRIO NR-GEB-027: Nieuwbouwproject WZC Sint-Elisabeth
03.03: Patrimonium woonzorg uitbreiden en in stand houden

| | Reeds gerealiseerd | | Nog te realiseren* | | | Totaal |
|--|--------------------|------------------|--------------------|---------------|----------|------------------|
| | Voor MJP | In MJP | Voor MJP | In MJP | Na MJP | |
| I. UITGAVEN | 0 | 6.593.919 | 0 | 20.000 | 0 | 6.613.919 |
| B. Investerings in materiële vaste activa | 0 | 6.593.919 | 0 | 20.000 | 0 | 6.613.919 |
| 1. Gemeenschapsgoederen en bedrijfsmatige materiële vaste activa | 0 | 6.593.919 | 0 | 20.000 | 0 | 6.613.919 |
| a. Terreinen en gebouwen | 0 | 6.593.919 | 0 | 20.000 | 0 | 6.613.919 |

PRIO NR-GEB-028: Nieuwbouwproject WZC De Linde
03.03: Patrimonium woonzorg uitbreiden en in stand houden

| | Reeds gerealiseerd | | Nog te realiseren* | | | Totaal |
|--|--------------------|------------------|--------------------|---------------|----------|------------------|
| | Voor MJP | In MJP | Voor MJP | In MJP | Na MJP | |
| I. UITGAVEN | 0 | 6.128.513 | 0 | 22.279 | 0 | 6.150.793 |
| B. Investerings in materiële vaste activa | 0 | 6.128.513 | 0 | 22.279 | 0 | 6.150.793 |
| 1. Gemeenschapsgoederen en bedrijfsmatige materiële vaste activa | 0 | 6.128.513 | 0 | 22.279 | 0 | 6.150.793 |
| a. Terreinen en gebouwen | 0 | 6.128.513 | 0 | 22.279 | 0 | 6.150.793 |

PRIO NR-GEB-029: Nieuwbouwproject Lokaal dienstencentrum Sabot
03.03: Patrimonium woonzorg uitbreiden en in stand houden

| | Reeds gerealiseerd | | Nog te realiseren* | | | Totaal |
|--|--------------------|------------------|--------------------|----------------|----------|------------------|
| | Voor MJP | In MJP | Voor MJP | In MJP | Na MJP | |
| I. UITGAVEN | 0 | 1.728.791 | 0 | 102.631 | 0 | 1.831.422 |
| B. Investerings in materiële vaste activa | 0 | 1.728.791 | 0 | 102.631 | 0 | 1.831.422 |
| 1. Gemeenschapsgoederen en bedrijfsmatige materiële vaste activa | 0 | 1.728.791 | 0 | 102.631 | 0 | 1.831.422 |
| a. Terreinen en gebouwen | 0 | 1.728.791 | 0 | 102.631 | 0 | 1.831.422 |

PRIO NR-GEB-030: Nieuwbouwproject assistentiewoningen Sabot
03.03: Patrimonium woonzorg uitbreiden en in stand houden

| | Reeds gerealiseerd | | Nog te realiseren* | | | Totaal |
|--|--------------------|------------------|--------------------|----------------|----------|------------------|
| | Voor MJP | In MJP | Voor MJP | In MJP | Na MJP | |
| I. UITGAVEN | 0 | 7.432.673 | 0 | 403.304 | 0 | 7.835.977 |
| B. Investerings in materiële vaste activa | 0 | 7.432.673 | 0 | 403.304 | 0 | 7.835.977 |
| 1. Gemeenschapsgoederen en bedrijfsmatige materiële vaste activa | 0 | 7.432.673 | 0 | 403.304 | 0 | 7.835.977 |
| a. Terreinen en gebouwen | 0 | 7.432.673 | 0 | 403.304 | 0 | 7.835.977 |

PRIO NR-GEB-032: Afbraak Oude Notelaar, incl. omgevingsaanleg

09.03: Uitgaven onder controle houden

| | Reeds gerealiseerd | | Nog te realiseren* | | | Totaal |
|--|--------------------|--------|--------------------|---------|--------|---------|
| | Voor MJP | In MJP | Voor MJP | In MJP | Na MJP | |
| I. UITGAVEN | 0 | 26.552 | 0 | 563.448 | 0 | 590.000 |
| B. Investerings in materiële vaste activa | 0 | 26.552 | 0 | 563.448 | 0 | 590.000 |
| 1. Gemeenschapsgoederen en bedrijfsmatige materiële vaste activa | 0 | 26.552 | 0 | 563.448 | 0 | 590.000 |
| a. Terreinen en gebouwen | 0 | 26.552 | 0 | 563.448 | 0 | 590.000 |

PRIO NR-GEB-033: Herinrichting lokalen BVL en het realiseren van een vergaderzaal

03.03: Patrimonium woonzorg uitbreiden en in stand houden

| | Reeds gerealiseerd | | Nog te realiseren* | | | Totaal |
|--|--------------------|---------|--------------------|--------|--------|---------|
| | Voor MJP | In MJP | Voor MJP | In MJP | Na MJP | |
| I. UITGAVEN | 0 | 453.090 | 0 | 48.117 | 0 | 501.207 |
| B. Investerings in materiële vaste activa | 0 | 453.090 | 0 | 48.117 | 0 | 501.207 |
| 1. Gemeenschapsgoederen en bedrijfsmatige materiële vaste activa | 0 | 453.090 | 0 | 48.117 | 0 | 501.207 |
| a. Terreinen en gebouwen | 0 | 453.090 | 0 | 48.117 | 0 | 501.207 |

PRIO NR-GEB-034: Nieuwbouwproject WZC Briels

03.03: Patrimonium woonzorg uitbreiden en in stand houden

| | Reeds gerealiseerd | | Nog te realiseren* | | | Totaal |
|--|--------------------|---------|--------------------|--------|--------|---------|
| | Voor MJP | In MJP | Voor MJP | In MJP | Na MJP | |
| I. UITGAVEN | 0 | 144.917 | 0 | 0 | 0 | 144.917 |
| B. Investerings in materiële vaste activa | 0 | 144.917 | 0 | 0 | 0 | 144.917 |
| 1. Gemeenschapsgoederen en bedrijfsmatige materiële vaste activa | 0 | 144.917 | 0 | 0 | 0 | 144.917 |
| a. Terreinen en gebouwen | 0 | 144.917 | 0 | 0 | 0 | 144.917 |

PRIO NR-GEB-035: De Beuken: herstellingswerken

03.03: Patrimonium woonzorg uitbreiden en in stand houden

| | Reeds gerealiseerd | | Nog te realiseren* | | | Totaal |
|--|--------------------|---------|--------------------|--------|--------|---------|
| | Voor MJP | In MJP | Voor MJP | In MJP | Na MJP | |
| I. UITGAVEN | 0 | 311.080 | 0 | 18.712 | 0 | 329.793 |
| B. Investerings in materiële vaste activa | 0 | 311.080 | 0 | 18.712 | 0 | 329.793 |
| 1. Gemeenschapsgoederen en bedrijfsmatige materiële vaste activa | 0 | 311.080 | 0 | 18.712 | 0 | 329.793 |
| a. Terreinen en gebouwen | 0 | 311.080 | 0 | 18.712 | 0 | 329.793 |

PRIO NR-GEB-036: Oprichting sociaal restaurant
03.03: Patrimonium woonzorg uitbreiden en in stand houden
21.01: Ondersteunen van sociale economie initiatieven

| | Reeds gerealiseerd | | Nog te realiseren* | | | Totaal |
|--|--------------------|----------------|--------------------|----------------|----------|------------------|
| | Voor MJP | In MJP | Voor MJP | In MJP | Na MJP | |
| I. UITGAVEN | 0 | 912.118 | 0 | 201.905 | 0 | 1.114.024 |
| B. Investerings in materiële vaste activa | 0 | 912.118 | 0 | 201.905 | 0 | 1.114.024 |
| 1. Gemeenschapsgoederen en bedrijfsmatige materiële vaste activa | 0 | 912.118 | 0 | 201.905 | 0 | 1.114.024 |
| b. Wegen en andere infrastructuur | 0 | 888.132 | 0 | 201.905 | 0 | 1.090.038 |
| c. Roerende goederen | 0 | 23.986 | 0 | 0 | 0 | 23.986 |

PRIO NR-GEB-037: Tribune Waasland Beveren: brandveiligheid compartimenteren
08.02: Buitensportinfrastructuur

| | Reeds gerealiseerd | | Nog te realiseren* | | | Totaal |
|--|--------------------|----------------|--------------------|----------|----------|----------------|
| | Voor MJP | In MJP | Voor MJP | In MJP | Na MJP | |
| I. UITGAVEN | 0 | 202.641 | 0 | 0 | 0 | 202.641 |
| B. Investerings in materiële vaste activa | 0 | 202.641 | 0 | 0 | 0 | 202.641 |
| 1. Gemeenschapsgoederen en bedrijfsmatige materiële vaste activa | 0 | 202.641 | 0 | 0 | 0 | 202.641 |
| a. Terreinen en gebouwen | 0 | 202.641 | 0 | 0 | 0 | 202.641 |

PRIO NR-GEB-038: Voetbal Haasdonk: aanleg terrein
08.02: Buitensportinfrastructuur

PRIO NR-GEB-046: Afbraak tribune Waasland-Beveren
08.02: Buitensportinfrastructuur

| | Reeds gerealiseerd | | Nog te realiseren* | | | Totaal |
|--|--------------------|---------------|--------------------|----------------|----------|----------------|
| | Voor MJP | In MJP | Voor MJP | In MJP | Na MJP | |
| I. UITGAVEN | 0 | 34.778 | 0 | 278.331 | 0 | 313.109 |
| B. Investerings in materiële vaste activa | 0 | 34.778 | 0 | 278.331 | 0 | 313.109 |
| 1. Gemeenschapsgoederen en bedrijfsmatige materiële vaste activa | 0 | 34.778 | 0 | 278.331 | 0 | 313.109 |
| a. Terreinen en gebouwen | 0 | 34.778 | 0 | 278.331 | 0 | 313.109 |

PRIO NR-GEB-048: Bib Vrasene: inrichting**08.07: Culturele deelinfrastructuren**

| | Reeds gerealiseerd | | Nog te realiseren* | | | Totaal |
|--|--------------------|---------------|--------------------|----------|----------|---------------|
| | Voor MJP | In MJP | Voor MJP | In MJP | Na MJP | |
| I. UITGAVEN | 0 | 37.290 | 0 | 0 | 0 | 37.290 |
| B. Investerings in materiële vaste activa | 0 | 37.290 | 0 | 0 | 0 | 37.290 |
| 1. Gemeenschapsgoederen en bedrijfsmatige materiële vaste activa | 0 | 37.290 | 0 | 0 | 0 | 37.290 |
| a. Terreinen en gebouwen | 0 | 37.290 | 0 | 0 | 0 | 37.290 |

PRIO NR-GEB-050: Bib Kallo-kerk: inrichting en meubilair**08.07: Culturele deelinfrastructuren**

| | Reeds gerealiseerd | | Nog te realiseren* | | | Totaal |
|--|--------------------|----------------|--------------------|----------|----------|----------------|
| | Voor MJP | In MJP | Voor MJP | In MJP | Na MJP | |
| I. UITGAVEN | 0 | 327.945 | 0 | 0 | 0 | 327.945 |
| B. Investerings in materiële vaste activa | 0 | 327.945 | 0 | 0 | 0 | 327.945 |
| 1. Gemeenschapsgoederen en bedrijfsmatige materiële vaste activa | 0 | 327.945 | 0 | 0 | 0 | 327.945 |
| c. Roerende goederen | 0 | 327.945 | 0 | 0 | 0 | 327.945 |

PRIO NR-GEB-052: Schuur Oud-Arenberg: renovatie**08.02: Buitensportinfrastructuur**

| | Reeds gerealiseerd | | Nog te realiseren* | | | Totaal |
|--|--------------------|---------------|--------------------|--------------|----------|----------------|
| | Voor MJP | In MJP | Voor MJP | In MJP | Na MJP | |
| I. UITGAVEN | 0 | 93.515 | 0 | 7.268 | 0 | 100.783 |
| B. Investerings in materiële vaste activa | 0 | 93.515 | 0 | 7.268 | 0 | 100.783 |
| 1. Gemeenschapsgoederen en bedrijfsmatige materiële vaste activa | 0 | 93.515 | 0 | 7.268 | 0 | 100.783 |
| a. Terreinen en gebouwen | 0 | 93.515 | 0 | 7.268 | 0 | 100.783 |

PRIO NR-GEB-055: Masterplan Kieldrecht: gemeentelijke gebouwen**05.02: Zuinig ruimtegebruik**

| | Reeds gerealiseerd | | Nog te realiseren* | | | Totaal |
|--|--------------------|---------------|--------------------|------------------|----------|------------------|
| | Voor MJP | In MJP | Voor MJP | In MJP | Na MJP | |
| I. UITGAVEN | 0 | 56.315 | 0 | 2.063.685 | 0 | 2.120.000 |
| B. Investerings in materiële vaste activa | 0 | 56.315 | 0 | 2.063.685 | 0 | 2.120.000 |
| 1. Gemeenschapsgoederen en bedrijfsmatige materiële vaste activa | 0 | 56.315 | 0 | 2.063.685 | 0 | 2.120.000 |
| a. Terreinen en gebouwen | 0 | 56.315 | 0 | 2.063.685 | 0 | 2.120.000 |

PRIO NR-GEB-056: Bib Melsele (Sabot): inrichting en meubilair

08.07: Culturele deelinfrastructuren

| | Reeds gerealiseerd | | Nog te realiseren* | | | Totaal |
|--|--------------------|--------|--------------------|--------|--------|--------|
| | Voor MJP | In MJP | Voor MJP | In MJP | Na MJP | |
| I. UITGAVEN | 0 | 8.854 | 0 | 0 | 0 | 8.854 |
| B. Investerings in materiële vaste activa | 0 | 8.854 | 0 | 0 | 0 | 8.854 |
| 1. Gemeenschapsgoederen en bedrijfsmatige materiële vaste activa | 0 | 8.854 | 0 | 0 | 0 | 8.854 |
| c. Roerende goederen | 0 | 8.854 | 0 | 0 | 0 | 8.854 |

PRIO NR-GEB-057: OC Klooster + Oud Gemeentehuis Vrasene: projectvisie

05.02: Zuinig ruimtegebruik

| | Reeds gerealiseerd | | Nog te realiseren* | | | Totaal |
|--|--------------------|--------|--------------------|--------|--------|--------|
| | Voor MJP | In MJP | Voor MJP | In MJP | Na MJP | |
| I. UITGAVEN | 0 | 14.218 | 0 | 15.783 | 0 | 30.000 |
| C. Investerings in immateriële vaste activa | 0 | 14.218 | 0 | 15.783 | 0 | 30.000 |

PRIO NR-GEB-058: Parochiezaal Vrasene

05.02: Zuinig ruimtegebruik

| | Reeds gerealiseerd | | Nog te realiseren* | | | Totaal |
|--|--------------------|--------|--------------------|--------|--------|--------|
| | Voor MJP | In MJP | Voor MJP | In MJP | Na MJP | |
| I. UITGAVEN | 0 | 5.031 | 0 | 89.969 | 0 | 95.000 |
| B. Investerings in materiële vaste activa | 0 | 5.031 | 0 | 89.969 | 0 | 95.000 |
| 1. Gemeenschapsgoederen en bedrijfsmatige materiële vaste activa | 0 | 5.031 | 0 | 89.969 | 0 | 95.000 |
| a. Terreinen en gebouwen | 0 | 5.031 | 0 | 89.969 | 0 | 95.000 |

PRIO NR-GEB-060: Texamsite: afbraakwerken

05.01: Leesbaarheid openbaar domein

| | Reeds gerealiseerd | | Nog te realiseren* | | | Totaal |
|--|--------------------|--------|--------------------|---------|--------|---------|
| | Voor MJP | In MJP | Voor MJP | In MJP | Na MJP | |
| I. UITGAVEN | 0 | 0 | 0 | 350.000 | 0 | 350.000 |
| B. Investerings in materiële vaste activa | 0 | 0 | 0 | 350.000 | 0 | 350.000 |
| 1. Gemeenschapsgoederen en bedrijfsmatige materiële vaste activa | 0 | 0 | 0 | 350.000 | 0 | 350.000 |
| a. Terreinen en gebouwen | 0 | 0 | 0 | 350.000 | 0 | 350.000 |

PRIO NR-GEB-063: Fanfare en petanque Kieldrecht: Inrichting kantine

08.02: Buitensportinfrastructuur

| | Reeds gerealiseerd | | Nog te realiseren* | | | Totaal |
|--|--------------------|--------|--------------------|---------|--------|---------|
| | Voor MJP | In MJP | Voor MJP | In MJP | Na MJP | |
| I. UITGAVEN | 0 | 0 | 0 | 324.000 | 0 | 324.000 |
| B. Investerings in materiële vaste activa | 0 | 0 | 0 | 324.000 | 0 | 324.000 |
| 1. Gemeenschapsgoederen en bedrijfsmatige materiële vaste activa | 0 | 0 | 0 | 324.000 | 0 | 324.000 |
| a. Terreinen en gebouwen | 0 | 0 | 0 | 324.000 | 0 | 324.000 |

PRIO NR-GEB-071: Gemeentehuis Vrasene: Aanpassingen aan projectvisie

05.02: Zuinig ruimtegebruik

| | Reeds gerealiseerd | | Nog te realiseren* | | | Totaal |
|--|--------------------|--------|--------------------|-----------|--------|-----------|
| | Voor MJP | In MJP | Voor MJP | In MJP | Na MJP | |
| I. UITGAVEN | 0 | 0 | 0 | 1.300.000 | 0 | 1.300.000 |
| B. Investerings in materiële vaste activa | 0 | 0 | 0 | 1.300.000 | 0 | 1.300.000 |
| 1. Gemeenschapsgoederen en bedrijfsmatige materiële vaste activa | 0 | 0 | 0 | 1.300.000 | 0 | 1.300.000 |
| a. Terreinen en gebouwen | 0 | 0 | 0 | 1.300.000 | 0 | 1.300.000 |

PRIO NR-PAT-001: Bufferbekken Spoorweglaan: aankoop grond

02.02: Goede (ecologische) waterkwaliteit

| | Reeds gerealiseerd | | Nog te realiseren* | | | Totaal |
|--|--------------------|--------|--------------------|--------|--------|--------|
| | Voor MJP | In MJP | Voor MJP | In MJP | Na MJP | |
| I. UITGAVEN | 0 | 0 | 0 | 50.000 | 0 | 50.000 |
| B. Investerings in materiële vaste activa | 0 | 0 | 0 | 50.000 | 0 | 50.000 |
| 1. Gemeenschapsgoederen en bedrijfsmatige materiële vaste activa | 0 | 0 | 0 | 50.000 | 0 | 50.000 |
| a. Terreinen en gebouwen | 0 | 0 | 0 | 50.000 | 0 | 50.000 |

PRIO NR-PAT-003: Ropstraat Haasdonk: onteigeningen

05.01: Leesbaarheid openbaar domein

| | Reeds gerealiseerd | | Nog te realiseren* | | | Totaal |
|--|--------------------|-----------|--------------------|---------|--------|-----------|
| | Voor MJP | In MJP | Voor MJP | In MJP | Na MJP | |
| I. UITGAVEN | 0 | 1.031.068 | 0 | 421.427 | 0 | 1.452.496 |
| B. Investerings in materiële vaste activa | 0 | 1.031.068 | 0 | 421.427 | 0 | 1.452.496 |
| 1. Gemeenschapsgoederen en bedrijfsmatige materiële vaste activa | 0 | 1.031.068 | 0 | 421.427 | 0 | 1.452.496 |
| a. Terreinen en gebouwen | 0 | 1.031.068 | 0 | 421.427 | 0 | 1.452.496 |
| II. ONTVANGSTEN | 0 | 42.897 | 0 | 0 | 0 | 42.897 |
| B. Verkoop van materiële vaste activa | 0 | 42.897 | 0 | 0 | 0 | 42.897 |
| 1. Gemeenschapsgoederen en bedrijfsmatige materiële vaste activa | 0 | 42.897 | 0 | 0 | 0 | 42.897 |
| a. Terreinen en gebouwen | 0 | 42.897 | 0 | 0 | 0 | 42.897 |

PRIO NR-PAT-004: Rameyenhof: onteigeningen (i.f.v. Ciamberlanidreef)

06.01: Aangepast wegennet

| | Reeds gerealiseerd | | Nog te realiseren* | | | Totaal |
|--|--------------------|--------|--------------------|--------|--------|--------|
| | Voor MJP | In MJP | Voor MJP | In MJP | Na MJP | |
| I. UITGAVEN | 0 | 16.513 | 0 | 0 | 0 | 16.513 |
| B. Investerings in materiële vaste activa | 0 | 16.513 | 0 | 0 | 0 | 16.513 |
| 1. Gemeenschapsgoederen en bedrijfsmatige materiële vaste activa | 0 | 16.513 | 0 | 0 | 0 | 16.513 |
| a. Terreinen en gebouwen | 0 | 16.513 | 0 | 0 | 0 | 16.513 |

PRIO NR-PAT-005: Fietspad Farnèselaan-Lt Van Eepoel: aankoop gronden

06.03: Goede en veilige fietspaden

| | Reeds gerealiseerd | | Nog te realiseren* | | | Totaal |
|--|--------------------|--------|--------------------|---------|--------|---------|
| | Voor MJP | In MJP | Voor MJP | In MJP | Na MJP | |
| I. UITGAVEN | 0 | 0 | 0 | 100.000 | 0 | 100.000 |
| B. Investerings in materiële vaste activa | 0 | 0 | 0 | 100.000 | 0 | 100.000 |
| 1. Gemeenschapsgoederen en bedrijfsmatige materiële vaste activa | 0 | 0 | 0 | 100.000 | 0 | 100.000 |
| a. Terreinen en gebouwen | 0 | 0 | 0 | 100.000 | 0 | 100.000 |

PRIO NR-PAT-007: Verkoop KMO-gronden uitbreiding Doornpark

09.03: Uitgaven onder controle houden

| | Reeds gerealiseerd | | Nog te realiseren* | | | Totaal |
|--|--------------------|-----------|--------------------|-----------|--------|-----------|
| | Voor MJP | In MJP | Voor MJP | In MJP | Na MJP | |
| II. ONTVANGSTEN | 0 | 3.702.056 | 0 | 5.352.020 | 0 | 9.054.076 |
| B. Verkoop van materiële vaste activa | 0 | 3.702.056 | 0 | 5.352.020 | 0 | 9.054.076 |
| 1. Gemeenschapsgoederen en bedrijfsmatige materiële vaste activa | 0 | 3.702.056 | 0 | 5.352.020 | 0 | 9.054.076 |
| a. Terreinen en gebouwen | 0 | 3.702.056 | 0 | 5.352.020 | 0 | 9.054.076 |

PRIO NR-PAT-009: Ruil gronden Glastuinbouwzone - Cortewalle

09.03: Uitgaven onder controle houden

| | Reeds gerealiseerd | | Nog te realiseren* | | | Totaal |
|--|--------------------|-----------|--------------------|--------|--------|-----------|
| | Voor MJP | In MJP | Voor MJP | In MJP | Na MJP | |
| I. UITGAVEN | 0 | 846.255 | 0 | 0 | 0 | 846.255 |
| B. Investerings in materiële vaste activa | 0 | 846.255 | 0 | 0 | 0 | 846.255 |
| 1. Gemeenschapsgoederen en bedrijfsmatige materiële vaste activa | 0 | 846.255 | 0 | 0 | 0 | 846.255 |
| a. Terreinen en gebouwen | 0 | 846.255 | 0 | 0 | 0 | 846.255 |
| II. ONTVANGSTEN | 0 | 1.770.115 | 0 | 0 | 0 | 1.770.115 |
| B. Verkoop van materiële vaste activa | 0 | 1.770.115 | 0 | 0 | 0 | 1.770.115 |
| 1. Gemeenschapsgoederen en bedrijfsmatige materiële vaste activa | 0 | 1.770.115 | 0 | 0 | 0 | 1.770.115 |
| a. Terreinen en gebouwen | 0 | 1.770.115 | 0 | 0 | 0 | 1.770.115 |

PRIO NR-PAT-011: Verkoop site gemeentehuis Beveren**09.03: Uitgaven onder controle houden**

| | Reeds gerealiseerd | | Nog te realiseren* | | | Totaal |
|--|--------------------|----------|--------------------|------------------|----------|------------------|
| | Voor MJP | In MJP | Voor MJP | In MJP | Na MJP | |
| II. ONTVANGSTEN | 0 | 0 | 0 | 4.695.000 | 0 | 4.695.000 |
| B. Verkoop van materiële vaste activa | 0 | 0 | 0 | 4.695.000 | 0 | 4.695.000 |
| 1. Gemeenschapsgoederen en bedrijfsmatige materiële vaste activa | 0 | 0 | 0 | 4.695.000 | 0 | 4.695.000 |
| a. Terreinen en gebouwen | 0 | 0 | 0 | 4.695.000 | 0 | 4.695.000 |

PRIO NR-PAT-012: Verkoop diverse restgronden**09.03: Uitgaven onder controle houden**

| | Reeds gerealiseerd | | Nog te realiseren* | | | Totaal |
|--|--------------------|----------------|--------------------|---------------|----------|----------------|
| | Voor MJP | In MJP | Voor MJP | In MJP | Na MJP | |
| II. ONTVANGSTEN | 0 | 283.094 | 0 | 20.000 | 0 | 303.094 |
| B. Verkoop van materiële vaste activa | 0 | 283.094 | 0 | 20.000 | 0 | 303.094 |
| 1. Gemeenschapsgoederen en bedrijfsmatige materiële vaste activa | 0 | 283.094 | 0 | 20.000 | 0 | 303.094 |
| a. Terreinen en gebouwen | 0 | 283.094 | 0 | 20.000 | 0 | 303.094 |

PRIO NR-PAT-013: Verkoop rijkswachtkazerne Kieldrecht**09.03: Uitgaven onder controle houden**

| | Reeds gerealiseerd | | Nog te realiseren* | | | Totaal |
|--|--------------------|----------|--------------------|----------------|----------|----------------|
| | Voor MJP | In MJP | Voor MJP | In MJP | Na MJP | |
| II. ONTVANGSTEN | 0 | 0 | 0 | 720.000 | 0 | 720.000 |
| B. Verkoop van materiële vaste activa | 0 | 0 | 0 | 720.000 | 0 | 720.000 |
| 1. Gemeenschapsgoederen en bedrijfsmatige materiële vaste activa | 0 | 0 | 0 | 720.000 | 0 | 720.000 |
| a. Terreinen en gebouwen | 0 | 0 | 0 | 720.000 | 0 | 720.000 |

PRIO NR-PAT-014: Verkoop site Kleine Bosweg**09.03: Uitgaven onder controle houden**

| | Reeds gerealiseerd | | Nog te realiseren* | | | Totaal |
|--|--------------------|------------------|--------------------|----------|----------|------------------|
| | Voor MJP | In MJP | Voor MJP | In MJP | Na MJP | |
| II. ONTVANGSTEN | 0 | 5.140.000 | 0 | 0 | 0 | 5.140.000 |
| B. Verkoop van materiële vaste activa | 0 | 5.140.000 | 0 | 0 | 0 | 5.140.000 |
| 1. Gemeenschapsgoederen en bedrijfsmatige materiële vaste activa | 0 | 5.140.000 | 0 | 0 | 0 | 5.140.000 |
| a. Terreinen en gebouwen | 0 | 5.140.000 | 0 | 0 | 0 | 5.140.000 |

PRIO NR-PAT-019: Verkoop Texamsite Kieldrecht

09.03: Uitgaven onder controle houden

| | Reeds gerealiseerd | | Nog te realiseren* | | | Totaal |
|--|--------------------|----------|--------------------|----------------|----------|----------------|
| | Voor MJP | In MJP | Voor MJP | In MJP | Na MJP | |
| II. ONTVANGSTEN | 0 | 0 | 0 | 617.750 | 0 | 617.750 |
| B. Verkoop van materiële vaste activa | 0 | 0 | 0 | 617.750 | 0 | 617.750 |
| 1. Gemeenschapsgoederen en bedrijfsmatige materiële vaste activa | 0 | 0 | 0 | 617.750 | 0 | 617.750 |
| a. Terreinen en gebouwen | 0 | 0 | 0 | 617.750 | 0 | 617.750 |

PRIO NR-PAT-020: Verkoop bouwgrond Zillebeek

09.03: Uitgaven onder controle houden

| | Reeds gerealiseerd | | Nog te realiseren* | | | Totaal |
|--|--------------------|----------------|--------------------|----------|----------|----------------|
| | Voor MJP | In MJP | Voor MJP | In MJP | Na MJP | |
| II. ONTVANGSTEN | 0 | 133.875 | 0 | 0 | 0 | 133.875 |
| B. Verkoop van materiële vaste activa | 0 | 133.875 | 0 | 0 | 0 | 133.875 |
| 1. Gemeenschapsgoederen en bedrijfsmatige materiële vaste activa | 0 | 133.875 | 0 | 0 | 0 | 133.875 |
| a. Terreinen en gebouwen | 0 | 133.875 | 0 | 0 | 0 | 133.875 |

PRIO NR-PAT-021: Verkoop projectgrond Gravenplein

09.03: Uitgaven onder controle houden

| | Reeds gerealiseerd | | Nog te realiseren* | | | Totaal |
|--|--------------------|-------------------|--------------------|----------|----------|-------------------|
| | Voor MJP | In MJP | Voor MJP | In MJP | Na MJP | |
| II. ONTVANGSTEN | 0 | 12.150.000 | 0 | 0 | 0 | 12.150.000 |
| B. Verkoop van materiële vaste activa | 0 | 12.150.000 | 0 | 0 | 0 | 12.150.000 |
| 1. Gemeenschapsgoederen en bedrijfsmatige materiële vaste activa | 0 | 12.150.000 | 0 | 0 | 0 | 12.150.000 |
| a. Terreinen en gebouwen | 0 | 12.150.000 | 0 | 0 | 0 | 12.150.000 |

PRIO NR-PAT-022: Verkoop gemeentehuis Kallo

09.03: Uitgaven onder controle houden

| | Reeds gerealiseerd | | Nog te realiseren* | | | Totaal |
|--|--------------------|----------|--------------------|----------------|----------|----------------|
| | Voor MJP | In MJP | Voor MJP | In MJP | Na MJP | |
| II. ONTVANGSTEN | 0 | 0 | 0 | 379.397 | 0 | 379.397 |
| B. Verkoop van materiële vaste activa | 0 | 0 | 0 | 379.397 | 0 | 379.397 |
| 1. Gemeenschapsgoederen en bedrijfsmatige materiële vaste activa | 0 | 0 | 0 | 379.397 | 0 | 379.397 |
| a. Terreinen en gebouwen | 0 | 0 | 0 | 379.397 | 0 | 379.397 |

PRIO NR-PAT-023: Verkoop gemeentehuis Kieldrecht**09.03: Uitgaven onder controle houden**

| | Reeds gerealiseerd | | Nog te realiseren* | | | Totaal |
|--|--------------------|----------|--------------------|----------------|----------|----------------|
| | Voor MJP | In MJP | Voor MJP | In MJP | Na MJP | |
| II. ONTVANGSTEN | 0 | 0 | 0 | 200.000 | 0 | 200.000 |
| B. Verkoop van materiële vaste activa | 0 | 0 | 0 | 200.000 | 0 | 200.000 |
| 1. Gemeenschapsgoederen en bedrijfsmatige materiële vaste activa | 0 | 0 | 0 | 200.000 | 0 | 200.000 |
| a. Terreinen en gebouwen | 0 | 0 | 0 | 200.000 | 0 | 200.000 |

PRIO NR-PAT-025: Verkoop projectgrond hoek Spoorweglaan-N70 Melsele**09.03: Uitgaven onder controle houden**

| | Reeds gerealiseerd | | Nog te realiseren* | | | Totaal |
|--|--------------------|----------|--------------------|------------------|----------|------------------|
| | Voor MJP | In MJP | Voor MJP | In MJP | Na MJP | |
| II. ONTVANGSTEN | 0 | 0 | 0 | 1.000.000 | 0 | 1.000.000 |
| B. Verkoop van materiële vaste activa | 0 | 0 | 0 | 1.000.000 | 0 | 1.000.000 |
| 1. Gemeenschapsgoederen en bedrijfsmatige materiële vaste activa | 0 | 0 | 0 | 1.000.000 | 0 | 1.000.000 |
| a. Terreinen en gebouwen | 0 | 0 | 0 | 1.000.000 | 0 | 1.000.000 |

PRIO NR-PAT-027: Verkoop bouwgrond Dorpsstraat Kieldrecht**09.03: Uitgaven onder controle houden**

| | Reeds gerealiseerd | | Nog te realiseren* | | | Totaal |
|--|--------------------|----------|--------------------|----------------|----------|----------------|
| | Voor MJP | In MJP | Voor MJP | In MJP | Na MJP | |
| II. ONTVANGSTEN | 0 | 0 | 0 | 105.000 | 0 | 105.000 |
| B. Verkoop van materiële vaste activa | 0 | 0 | 0 | 105.000 | 0 | 105.000 |
| 1. Gemeenschapsgoederen en bedrijfsmatige materiële vaste activa | 0 | 0 | 0 | 105.000 | 0 | 105.000 |
| a. Terreinen en gebouwen | 0 | 0 | 0 | 105.000 | 0 | 105.000 |

PRIO NR-PAT-029: Verkoop grond Windekind**09.03: Uitgaven onder controle houden**

| | Reeds gerealiseerd | | Nog te realiseren* | | | Totaal |
|--|--------------------|----------|--------------------|------------------|----------|------------------|
| | Voor MJP | In MJP | Voor MJP | In MJP | Na MJP | |
| II. ONTVANGSTEN | 0 | 0 | 0 | 1.398.000 | 0 | 1.398.000 |
| B. Verkoop van materiële vaste activa | 0 | 0 | 0 | 1.398.000 | 0 | 1.398.000 |
| 2. Andere materiële vaste activa | 0 | 0 | 0 | 1.398.000 | 0 | 1.398.000 |
| a. Onroerende goederen | 0 | 0 | 0 | 1.398.000 | 0 | 1.398.000 |

PRIO NR-PAT-030: Verkopen pachtgronden**09.03: Uitgaven onder controle houden**

| | Reeds gerealiseerd | | Nog te realiseren* | | | Totaal |
|--|--------------------|------------------|--------------------|----------------|----------|------------------|
| | Voor MJP | In MJP | Voor MJP | In MJP | Na MJP | |
| I. UITGAVEN | 0 | 67.870 | 0 | 0 | 0 | 67.870 |
| B. Investerings in materiële vaste activa | 0 | 67.870 | 0 | 0 | 0 | 67.870 |
| 2. Andere materiële vaste activa | 0 | 67.870 | 0 | 0 | 0 | 67.870 |
| a. Onroerende goederen | 0 | 67.870 | 0 | 0 | 0 | 67.870 |
| II. ONTVANGSTEN | 0 | 2.294.648 | 0 | 501.530 | 0 | 2.796.178 |
| B. Verkoop van materiële vaste activa | 0 | 2.294.648 | 0 | 501.530 | 0 | 2.796.178 |
| 2. Andere materiële vaste activa | 0 | 2.294.648 | 0 | 501.530 | 0 | 2.796.178 |
| a. Onroerende goederen | 0 | 2.294.648 | 0 | 501.530 | 0 | 2.796.178 |

PRIO NR-PAT-031: Vipa De Notelaar (via ZPW)**03.03: Patrimonium woonzorg uitbreiden en in stand houden****PRIO NR-PAT-032: Vipa De Sloester (via ZPW)****03.03: Patrimonium woonzorg uitbreiden en in stand houden****PRIO NR-PAT-033: Vipa Briels (via ZPW)****03.03: Patrimonium woonzorg uitbreiden en in stand houden****PRIO NR-PAT-034: Vipa De Bron (via ZPW)****03.03: Patrimonium woonzorg uitbreiden en in stand houden****PRIO NR-PAT-036: Verkoop grond Dijkstraat****09.03: Uitgaven onder controle houden**

| | Reeds gerealiseerd | | Nog te realiseren* | | | Totaal |
|--|--------------------|----------------|--------------------|----------|----------|----------------|
| | Voor MJP | In MJP | Voor MJP | In MJP | Na MJP | |
| II. ONTVANGSTEN | 0 | 995.000 | 0 | 0 | 0 | 995.000 |
| B. Verkoop van materiële vaste activa | 0 | 995.000 | 0 | 0 | 0 | 995.000 |
| 1. Gemeenschapsgoederen en bedrijfsmatige materiële vaste activa | 0 | 450.972 | 0 | 0 | 0 | 450.972 |
| a. Terreinen en gebouwen | 0 | 450.972 | 0 | 0 | 0 | 450.972 |
| 2. Andere materiële vaste activa | 0 | 544.028 | 0 | 0 | 0 | 544.028 |
| a. Onroerende goederen | 0 | 544.028 | 0 | 0 | 0 | 544.028 |

PRIO NR-PAT-038: Verkoop projectgrond Hof ter Wellelaan fase 2

09.03: Uitgaven onder controle houden

| | Reeds gerealiseerd | | Nog te realiseren* | | | Totaal |
|--|--------------------|------------------|--------------------|----------|----------|------------------|
| | Voor MJP | In MJP | Voor MJP | In MJP | Na MJP | |
| II. ONTVANGSTEN | 0 | 1.645.000 | 0 | 0 | 0 | 1.645.000 |
| B. Verkoop van materiële vaste activa | 0 | 1.645.000 | 0 | 0 | 0 | 1.645.000 |
| 1. Gemeenschapsgoederen en bedrijfsmatige materiële vaste activa | 0 | 1.645.000 | 0 | 0 | 0 | 1.645.000 |
| a. Terreinen en gebouwen | 0 | 1.645.000 | 0 | 0 | 0 | 1.645.000 |

PRIO NR-PAT-040: Verkoop bouwgronden Dijkstraat-Brielstraat Melsele

09.03: Uitgaven onder controle houden

| | Reeds gerealiseerd | | Nog te realiseren* | | | Totaal |
|--|--------------------|----------------|--------------------|----------|----------|----------------|
| | Voor MJP | In MJP | Voor MJP | In MJP | Na MJP | |
| II. ONTVANGSTEN | 0 | 210.750 | 0 | 0 | 0 | 210.750 |
| B. Verkoop van materiële vaste activa | 0 | 210.750 | 0 | 0 | 0 | 210.750 |
| 1. Gemeenschapsgoederen en bedrijfsmatige materiële vaste activa | 0 | 210.750 | 0 | 0 | 0 | 210.750 |
| a. Terreinen en gebouwen | 0 | 210.750 | 0 | 0 | 0 | 210.750 |

PRIO NR-PAT-041: Verkoop bouwgronden Farnèselaan

09.03: Uitgaven onder controle houden

| | Reeds gerealiseerd | | Nog te realiseren* | | | Totaal |
|--|--------------------|----------------|--------------------|----------|----------|----------------|
| | Voor MJP | In MJP | Voor MJP | In MJP | Na MJP | |
| II. ONTVANGSTEN | 0 | 197.205 | 0 | 0 | 0 | 197.205 |
| B. Verkoop van materiële vaste activa | 0 | 197.205 | 0 | 0 | 0 | 197.205 |
| 1. Gemeenschapsgoederen en bedrijfsmatige materiële vaste activa | 0 | 197.205 | 0 | 0 | 0 | 197.205 |
| a. Terreinen en gebouwen | 0 | 197.205 | 0 | 0 | 0 | 197.205 |

PRIO NR-PAT-042: Verkoop Urban Villa Vogelkerslaan

09.03: Uitgaven onder controle houden

| | Reeds gerealiseerd | | Nog te realiseren* | | | Totaal |
|--|--------------------|------------------|--------------------|----------|----------|------------------|
| | Voor MJP | In MJP | Voor MJP | In MJP | Na MJP | |
| II. ONTVANGSTEN | 0 | 1.218.033 | 0 | 0 | 0 | 1.218.033 |
| B. Verkoop van materiële vaste activa | 0 | 1.218.033 | 0 | 0 | 0 | 1.218.033 |
| 1. Gemeenschapsgoederen en bedrijfsmatige materiële vaste activa | 0 | 1.136.013 | 0 | 0 | 0 | 1.136.013 |
| a. Terreinen en gebouwen | 0 | 1.136.013 | 0 | 0 | 0 | 1.136.013 |
| 2. Andere materiële vaste activa | 0 | 82.020 | 0 | 0 | 0 | 82.020 |
| a. Onroerende goederen | 0 | 82.020 | 0 | 0 | 0 | 82.020 |

PRIO NR-PAT-043: Verkoop projectgrond Albert Panisstraat-Bijlstraat**09.03: Uitgaven onder controle houden**

| | Reeds gerealiseerd | | Nog te realiseren* | | | Totaal |
|--|--------------------|----------------|--------------------|----------|----------|----------------|
| | Voor MJP | In MJP | Voor MJP | In MJP | Na MJP | |
| II. ONTVANGSTEN | 0 | 270.000 | 0 | 0 | 0 | 270.000 |
| B. Verkoop van materiële vaste activa | 0 | 270.000 | 0 | 0 | 0 | 270.000 |
| 1. Gemeenschapsgoederen en bedrijfsmatige materiële vaste activa | 0 | 270.000 | 0 | 0 | 0 | 270.000 |
| a. Terreinen en gebouwen | 0 | 270.000 | 0 | 0 | 0 | 270.000 |

PRIO NR-PAT-050: Grondaankopen fietspad Puchelstraat - Provinciale Baan**06.01: Aangepast wegennet****PRIO NR-PAT-051: Verkoop woningen Warande****09.03: Uitgaven onder controle houden**

| | Reeds gerealiseerd | | Nog te realiseren* | | | Totaal |
|--|--------------------|----------------|--------------------|----------|----------|----------------|
| | Voor MJP | In MJP | Voor MJP | In MJP | Na MJP | |
| II. ONTVANGSTEN | 0 | 315.277 | 0 | 0 | 0 | 315.277 |
| B. Verkoop van materiële vaste activa | 0 | 315.277 | 0 | 0 | 0 | 315.277 |
| 1. Gemeenschapsgoederen en bedrijfsmatige materiële vaste activa | 0 | 315.277 | 0 | 0 | 0 | 315.277 |
| a. Terreinen en gebouwen | 0 | 315.277 | 0 | 0 | 0 | 315.277 |

PRIO NR-PAT-052: Verkoop perceel bouwgrond hoek Ijzerstraat-Grote Baan**09.03: Uitgaven onder controle houden**

| | Reeds gerealiseerd | | Nog te realiseren* | | | Totaal |
|--|--------------------|----------------|--------------------|----------|----------|----------------|
| | Voor MJP | In MJP | Voor MJP | In MJP | Na MJP | |
| II. ONTVANGSTEN | 0 | 130.000 | 0 | 0 | 0 | 130.000 |
| B. Verkoop van materiële vaste activa | 0 | 130.000 | 0 | 0 | 0 | 130.000 |
| 1. Gemeenschapsgoederen en bedrijfsmatige materiële vaste activa | 0 | 130.000 | 0 | 0 | 0 | 130.000 |
| a. Terreinen en gebouwen | 0 | 130.000 | 0 | 0 | 0 | 130.000 |

PRIO NR-PAT-053: Aankoop gronden Molenstraat Kieldrecht**06.01: Aangepast wegennet**

| | Reeds gerealiseerd | | Nog te realiseren* | | | Totaal |
|--|--------------------|----------------|--------------------|----------|----------|----------------|
| | Voor MJP | In MJP | Voor MJP | In MJP | Na MJP | |
| I. UITGAVEN | 0 | 246.171 | 0 | 0 | 0 | 246.171 |
| B. Investerings in materiële vaste activa | 0 | 246.171 | 0 | 0 | 0 | 246.171 |
| 2. Andere materiële vaste activa | 0 | 246.171 | 0 | 0 | 0 | 246.171 |
| a. Onroerende goederen | 0 | 246.171 | 0 | 0 | 0 | 246.171 |

PRIO NR-PAT-054: Verkoop gronden Molenstraat Kieldrecht**09.03: Uitgaven onder controle houden**

| | Reeds gerealiseerd | | Nog te realiseren* | | | Totaal |
|--|--------------------|----------|--------------------|----------------|----------|----------------|
| | Voor MJP | In MJP | Voor MJP | In MJP | Na MJP | |
| II. ONTVANGSTEN | 0 | 0 | 0 | 115.000 | 0 | 115.000 |
| B. Verkoop van materiële vaste activa | 0 | 0 | 0 | 115.000 | 0 | 115.000 |
| 2. Andere materiële vaste activa | 0 | 0 | 0 | 115.000 | 0 | 115.000 |
| a. Onroerende goederen | 0 | 0 | 0 | 115.000 | 0 | 115.000 |

PRIO NR-PAT-055: Aankoop grond Zakdam**08.02: Buitensportinfrastructuur**

| | Reeds gerealiseerd | | Nog te realiseren* | | | Totaal |
|--|--------------------|---------------|--------------------|----------|----------|---------------|
| | Voor MJP | In MJP | Voor MJP | In MJP | Na MJP | |
| I. UITGAVEN | 0 | 95.500 | 0 | 0 | 0 | 95.500 |
| B. Investerings in materiële vaste activa | 0 | 95.500 | 0 | 0 | 0 | 95.500 |
| 1. Gemeenschapsgoederen en bedrijfsmatige materiële vaste activa | 0 | 95.500 | 0 | 0 | 0 | 95.500 |
| a. Terreinen en gebouwen | 0 | 95.500 | 0 | 0 | 0 | 95.500 |

PRIO NR-PAT-058: Aankoop perceel KMO-zone Doornpark**09.03: Uitgaven onder controle houden****GBB: Verrichtingen zonder beleidsdoelstelling**

| | Reeds gerealiseerd | | Nog te realiseren* | | | Totaal |
|--|--------------------|----------------|--------------------|----------------|----------|----------------|
| | Voor MJP | In MJP | Voor MJP | In MJP | Na MJP | |
| I. UITGAVEN | 0 | 206.203 | 0 | 319.593 | 0 | 525.797 |
| B. Investerings in materiële vaste activa | 0 | 206.203 | 0 | 319.593 | 0 | 525.797 |
| 2. Andere materiële vaste activa | 0 | 206.203 | 0 | 319.593 | 0 | 525.797 |
| a. Onroerende goederen | 0 | 206.203 | 0 | 319.593 | 0 | 525.797 |

PRIO NR-PAT-059: Aankoop gronden i.k.v. woonuitbreidingsgebied**05.02: Zuinig ruimtegebruik**

| | Reeds gerealiseerd | | Nog te realiseren* | | | Totaal |
|--|--------------------|----------|--------------------|----------------|----------|----------------|
| | Voor MJP | In MJP | Voor MJP | In MJP | Na MJP | |
| I. UITGAVEN | 0 | 0 | 0 | 515.000 | 0 | 515.000 |
| B. Investerings in materiële vaste activa | 0 | 0 | 0 | 515.000 | 0 | 515.000 |
| 1. Gemeenschapsgoederen en bedrijfsmatige materiële vaste activa | 0 | 0 | 0 | 515.000 | 0 | 515.000 |
| a. Terreinen en gebouwen | 0 | 0 | 0 | 515.000 | 0 | 515.000 |

PRIO NR-PAT-062: Verkoop woningen Bijlstraat**09.03: Uitgaven onder controle houden**

| | Reeds gerealiseerd | | Nog te realiseren* | | | Totaal |
|--|--------------------|----------------|--------------------|----------|----------|----------------|
| | Voor MJP | In MJP | Voor MJP | In MJP | Na MJP | |
| II. ONTVANGSTEN | 0 | 120.000 | 0 | 0 | 0 | 120.000 |
| B. Verkoop van materiële vaste activa | 0 | 120.000 | 0 | 0 | 0 | 120.000 |
| 2. Andere materiële vaste activa | 0 | 120.000 | 0 | 0 | 0 | 120.000 |
| a. Onroerende goederen | 0 | 120.000 | 0 | 0 | 0 | 120.000 |

PRIO NR-PAT-063: Verkoop bouwgrond Grote Baan Melsele**09.03: Uitgaven onder controle houden**

| | Reeds gerealiseerd | | Nog te realiseren* | | | Totaal |
|--|--------------------|----------------|--------------------|----------|----------|----------------|
| | Voor MJP | In MJP | Voor MJP | In MJP | Na MJP | |
| II. ONTVANGSTEN | 0 | 122.500 | 0 | 0 | 0 | 122.500 |
| B. Verkoop van materiële vaste activa | 0 | 122.500 | 0 | 0 | 0 | 122.500 |
| 1. Gemeenschapsgoederen en bedrijfsmatige materiële vaste activa | 0 | 122.500 | 0 | 0 | 0 | 122.500 |
| a. Terreinen en gebouwen | 0 | 122.500 | 0 | 0 | 0 | 122.500 |

PRIO NR-PAT-064: Verkoop bouwgronden Schoolstraat Melsele**09.03: Uitgaven onder controle houden**

| | Reeds gerealiseerd | | Nog te realiseren* | | | Totaal |
|--|--------------------|----------|--------------------|----------------|----------|----------------|
| | Voor MJP | In MJP | Voor MJP | In MJP | Na MJP | |
| II. ONTVANGSTEN | 0 | 0 | 0 | 277.435 | 0 | 277.435 |
| B. Verkoop van materiële vaste activa | 0 | 0 | 0 | 277.435 | 0 | 277.435 |
| 2. Andere materiële vaste activa | 0 | 0 | 0 | 277.435 | 0 | 277.435 |
| a. Onroerende goederen | 0 | 0 | 0 | 277.435 | 0 | 277.435 |

PRIO NR-PAT-065: Verkoop grond waterhuishouding Melsele**09.03: Uitgaven onder controle houden**

| | Reeds gerealiseerd | | Nog te realiseren* | | | Totaal |
|--|--------------------|----------|--------------------|----------------|----------|----------------|
| | Voor MJP | In MJP | Voor MJP | In MJP | Na MJP | |
| II. ONTVANGSTEN | 0 | 0 | 0 | 500.000 | 0 | 500.000 |
| B. Verkoop van materiële vaste activa | 0 | 0 | 0 | 500.000 | 0 | 500.000 |
| 1. Gemeenschapsgoederen en bedrijfsmatige materiële vaste activa | 0 | 0 | 0 | 500.000 | 0 | 500.000 |
| a. Terreinen en gebouwen | 0 | 0 | 0 | 500.000 | 0 | 500.000 |

PRIO NR-PAT-068: Aankoop 2 bouwgronden Schoolstraat Melsele**09.03: Uitgaven onder controle houden**

| | Reeds gerealiseerd | | Nog te realiseren* | | | Totaal |
|--|--------------------|----------------|--------------------|----------|----------|----------------|
| | Voor MJP | In MJP | Voor MJP | In MJP | Na MJP | |
| I. UITGAVEN | 0 | 127.435 | 0 | 0 | 0 | 127.435 |
| B. Investerings in materiële vaste activa | 0 | 127.435 | 0 | 0 | 0 | 127.435 |
| 2. Andere materiële vaste activa | 0 | 127.435 | 0 | 0 | 0 | 127.435 |
| a. Onroerende goederen | 0 | 127.435 | 0 | 0 | 0 | 127.435 |

PRIO NR-PAT-069: Aankopen i.k.v. waterhuishouding Melsele**02.02: Goede (ecologische) waterkwaliteit**

| | Reeds gerealiseerd | | Nog te realiseren* | | | Totaal |
|--|--------------------|----------------|--------------------|----------------|----------|------------------|
| | Voor MJP | In MJP | Voor MJP | In MJP | Na MJP | |
| I. UITGAVEN | 0 | 436.821 | 0 | 563.179 | 0 | 1.000.000 |
| B. Investerings in materiële vaste activa | 0 | 436.821 | 0 | 563.179 | 0 | 1.000.000 |
| 1. Gemeenschapsgoederen en bedrijfsmatige materiële vaste activa | 0 | 436.821 | 0 | 563.179 | 0 | 1.000.000 |
| a. Terreinen en gebouwen | 0 | 436.821 | 0 | 563.179 | 0 | 1.000.000 |

PRIO NR-PAT-070: Grondenruil Nieuwlandstraat Melsele (OCMW Zwijndrecht)**09.03: Uitgaven onder controle houden****PRIO NR-PAT-072: Aankoop bouwgrond Vogelkerslaan****09.03: Uitgaven onder controle houden**

| | Reeds gerealiseerd | | Nog te realiseren* | | | Totaal |
|--|--------------------|---------------|--------------------|----------|----------|---------------|
| | Voor MJP | In MJP | Voor MJP | In MJP | Na MJP | |
| I. UITGAVEN | 0 | 82.020 | 0 | 0 | 0 | 82.020 |
| B. Investerings in materiële vaste activa | 0 | 82.020 | 0 | 0 | 0 | 82.020 |
| 2. Andere materiële vaste activa | 0 | 82.020 | 0 | 0 | 0 | 82.020 |
| a. Onroerende goederen | 0 | 82.020 | 0 | 0 | 0 | 82.020 |

PRIO NR-PAT-073: Verkoop Tuinwijkstraat Kieldrecht**09.03: Uitgaven onder controle houden**

| | Reeds gerealiseerd | | Nog te realiseren* | | | Totaal |
|--|--------------------|------------------|--------------------|----------|----------|------------------|
| | Voor MJP | In MJP | Voor MJP | In MJP | Na MJP | |
| II. ONTVANGSTEN | 0 | 1.561.903 | 0 | 0 | 0 | 1.561.903 |
| B. Verkoop van materiële vaste activa | 0 | 1.561.903 | 0 | 0 | 0 | 1.561.903 |
| 1. Gemeenschapsgoederen en bedrijfsmatige materiële vaste activa | 0 | 1.561.903 | 0 | 0 | 0 | 1.561.903 |
| a. Terreinen en gebouwen | 0 | 1.561.903 | 0 | 0 | 0 | 1.561.903 |

PRIO NR-PAT-074: Verkoop grond Peerkenswegel (zorgproject)

09.03: Uitgaven onder controle houden

| | Reeds gerealiseerd | | Nog te realiseren* | | | Totaal |
|--|--------------------|----------------|--------------------|----------|----------|----------------|
| | Voor MJP | In MJP | Voor MJP | In MJP | Na MJP | |
| II. ONTVANGSTEN | 0 | 325.000 | 0 | 0 | 0 | 325.000 |
| B. Verkoop van materiële vaste activa | 0 | 325.000 | 0 | 0 | 0 | 325.000 |
| 2. Andere materiële vaste activa | 0 | 325.000 | 0 | 0 | 0 | 325.000 |
| a. Onroerende goederen | 0 | 325.000 | 0 | 0 | 0 | 325.000 |

PRIO NR-PAT-075: Verkoop grond Bijlstraat - Vogelenzang

09.03: Uitgaven onder controle houden

| | Reeds gerealiseerd | | Nog te realiseren* | | | Totaal |
|--|--------------------|----------------|--------------------|----------|----------|----------------|
| | Voor MJP | In MJP | Voor MJP | In MJP | Na MJP | |
| II. ONTVANGSTEN | 0 | 357.000 | 0 | 0 | 0 | 357.000 |
| B. Verkoop van materiële vaste activa | 0 | 357.000 | 0 | 0 | 0 | 357.000 |
| 1. Gemeenschapsgoederen en bedrijfsmatige materiële vaste activa | 0 | 357.000 | 0 | 0 | 0 | 357.000 |
| a. Terreinen en gebouwen | 0 | 357.000 | 0 | 0 | 0 | 357.000 |

PRIO NR-PAT-076: Verkoop binnengebied masterplan Kieldrecht

05.02: Zuinig ruimtegebruik

| | Reeds gerealiseerd | | Nog te realiseren* | | | Totaal |
|--|--------------------|----------|--------------------|------------------|----------|------------------|
| | Voor MJP | In MJP | Voor MJP | In MJP | Na MJP | |
| II. ONTVANGSTEN | 0 | 0 | 0 | 2.280.000 | 0 | 2.280.000 |
| B. Verkoop van materiële vaste activa | 0 | 0 | 0 | 2.280.000 | 0 | 2.280.000 |
| 1. Gemeenschapsgoederen en bedrijfsmatige materiële vaste activa | 0 | 0 | 0 | 2.280.000 | 0 | 2.280.000 |
| a. Terreinen en gebouwen | 0 | 0 | 0 | 2.280.000 | 0 | 2.280.000 |

PRIO NR-PAT-077: Aankoop bedding waterloop

09.03: Uitgaven onder controle houden

| | Reeds gerealiseerd | | Nog te realiseren* | | | Totaal |
|--|--------------------|--------------|--------------------|----------|----------|--------------|
| | Voor MJP | In MJP | Voor MJP | In MJP | Na MJP | |
| I. UITGAVEN | 0 | 6.549 | 0 | 0 | 0 | 6.549 |
| B. Investerings in materiële vaste activa | 0 | 6.549 | 0 | 0 | 0 | 6.549 |
| 1. Gemeenschapsgoederen en bedrijfsmatige materiële vaste activa | 0 | 6.549 | 0 | 0 | 0 | 6.549 |
| a. Terreinen en gebouwen | 0 | 6.549 | 0 | 0 | 0 | 6.549 |

PRIO NR-PAT-078: Aankoop woning Schoolstraat 16/2**06.01: Aangepast wegennet**

| | Reeds gerealiseerd | | Nog te realiseren* | | | Totaal |
|--|--------------------|----------------|--------------------|----------|----------|----------------|
| | Voor MJP | In MJP | Voor MJP | In MJP | Na MJP | |
| I. UITGAVEN | 0 | 225.000 | 0 | 0 | 0 | 225.000 |
| B. Investerings in materiële vaste activa | 0 | 225.000 | 0 | 0 | 0 | 225.000 |
| 1. Gemeenschapsgoederen en bedrijfsmatige materiële vaste activa | 0 | 225.000 | 0 | 0 | 0 | 225.000 |
| a. Terreinen en gebouwen | 0 | 225.000 | 0 | 0 | 0 | 225.000 |

PRIO NR-PAT-080: Aankoop landbouwgrond langs spoorwegbrug Melsele**06.03: Goede en veilige fietspaden**

| | Reeds gerealiseerd | | Nog te realiseren* | | | Totaal |
|--|--------------------|----------|--------------------|----------------|----------|----------------|
| | Voor MJP | In MJP | Voor MJP | In MJP | Na MJP | |
| I. UITGAVEN | 0 | 0 | 0 | 121.318 | 0 | 121.318 |
| B. Investerings in materiële vaste activa | 0 | 0 | 0 | 121.318 | 0 | 121.318 |
| 1. Gemeenschapsgoederen en bedrijfsmatige materiële vaste activa | 0 | 0 | 0 | 121.318 | 0 | 121.318 |
| a. Terreinen en gebouwen | 0 | 0 | 0 | 121.318 | 0 | 121.318 |

PRIO NR-PAT-081: Aankoop diverse gronden**03.03: Patrimonium woonzorg uitbreiden en in stand houden**

| | Reeds gerealiseerd | | Nog te realiseren* | | | Totaal |
|--|--------------------|--------------|--------------------|----------|----------|--------------|
| | Voor MJP | In MJP | Voor MJP | In MJP | Na MJP | |
| I. UITGAVEN | 0 | 7.501 | 0 | 0 | 0 | 7.501 |
| B. Investerings in materiële vaste activa | 0 | 7.501 | 0 | 0 | 0 | 7.501 |
| 1. Gemeenschapsgoederen en bedrijfsmatige materiële vaste activa | 0 | 7.501 | 0 | 0 | 0 | 7.501 |
| a. Terreinen en gebouwen | 0 | 7.501 | 0 | 0 | 0 | 7.501 |

PRIO NR-PAT-082: Aankoop gronden i.f.v. heraanleg N405 (Schoolstraat-Dijkstraat)**06.01: Aangepast wegennet**

| | Reeds gerealiseerd | | Nog te realiseren* | | | Totaal |
|--|--------------------|----------|--------------------|----------------|----------|----------------|
| | Voor MJP | In MJP | Voor MJP | In MJP | Na MJP | |
| I. UITGAVEN | 0 | 0 | 0 | 305.000 | 0 | 305.000 |
| B. Investerings in materiële vaste activa | 0 | 0 | 0 | 305.000 | 0 | 305.000 |
| 1. Gemeenschapsgoederen en bedrijfsmatige materiële vaste activa | 0 | 0 | 0 | 305.000 | 0 | 305.000 |
| a. Terreinen en gebouwen | 0 | 0 | 0 | 305.000 | 0 | 305.000 |

PRIO NR-PAT-084: Aankoop gronden fietsverbinding Nieuw-Arenberg Kieldrecht

06.03: Goede en veilige fietspaden

| | Reeds gerealiseerd | | Nog te realiseren* | | | Totaal |
|--|--------------------|--------|--------------------|---------|--------|---------|
| | Voor MJP | In MJP | Voor MJP | In MJP | Na MJP | |
| I. UITGAVEN | 0 | 0 | 0 | 300.000 | 0 | 300.000 |
| B. Investerings in materiële vaste activa | 0 | 0 | 0 | 300.000 | 0 | 300.000 |
| 1. Gemeenschapsgoederen en bedrijfsmatige materiële vaste activa | 0 | 0 | 0 | 300.000 | 0 | 300.000 |
| a. Terreinen en gebouwen | 0 | 0 | 0 | 300.000 | 0 | 300.000 |

PRIO NR-PAT-086: Aankoop gronden F41 (fietsnelweg Vrasene)

06.03: Goede en veilige fietspaden

| | Reeds gerealiseerd | | Nog te realiseren* | | | Totaal |
|--|--------------------|--------|--------------------|--------|--------|--------|
| | Voor MJP | In MJP | Voor MJP | In MJP | Na MJP | |
| I. UITGAVEN | 0 | 0 | 0 | 22.296 | 0 | 22.296 |
| B. Investerings in materiële vaste activa | 0 | 0 | 0 | 22.296 | 0 | 22.296 |
| 1. Gemeenschapsgoederen en bedrijfsmatige materiële vaste activa | 0 | 0 | 0 | 22.296 | 0 | 22.296 |
| a. Terreinen en gebouwen | 0 | 0 | 0 | 22.296 | 0 | 22.296 |

PRIO NR-TER-003: Hockey: aanleg terrein

08.02: Buitensportinfrastructuur

| | Reeds gerealiseerd | | Nog te realiseren* | | | Totaal |
|--|--------------------|-----------|--------------------|--------|--------|-----------|
| | Voor MJP | In MJP | Voor MJP | In MJP | Na MJP | |
| I. UITGAVEN | 0 | 1.493.673 | 0 | 0 | 0 | 1.493.673 |
| B. Investerings in materiële vaste activa | 0 | 1.493.673 | 0 | 0 | 0 | 1.493.673 |
| 1. Gemeenschapsgoederen en bedrijfsmatige materiële vaste activa | 0 | 1.493.673 | 0 | 0 | 0 | 1.493.673 |
| a. Terreinen en gebouwen | 0 | 1.493.673 | 0 | 0 | 0 | 1.493.673 |

PRIO NR-TER-015: Masterplan Kieldrecht: openbaar domein

05.02: Zuinig ruimtegebruik

| | Reeds gerealiseerd | | Nog te realiseren* | | | Totaal |
|--|--------------------|--------|--------------------|-----------|--------|-----------|
| | Voor MJP | In MJP | Voor MJP | In MJP | Na MJP | |
| I. UITGAVEN | 0 | 47.670 | 0 | 1.501.550 | 0 | 1.549.220 |
| B. Investerings in materiële vaste activa | 0 | 47.670 | 0 | 1.501.550 | 0 | 1.549.220 |
| 1. Gemeenschapsgoederen en bedrijfsmatige materiële vaste activa | 0 | 47.670 | 0 | 1.501.550 | 0 | 1.549.220 |
| a. Terreinen en gebouwen | 0 | 47.670 | 0 | 1.501.550 | 0 | 1.549.220 |

PRIO NR-TER-016: Freethielstadion: aanleg supporterszone Waasland-Beveren

08.02: Buitensportinfrastructuur

| | Reeds gerealiseerd | | Nog te realiseren* | | | Totaal |
|--|--------------------|---------------|--------------------|----------|----------|---------------|
| | Voor MJP | In MJP | Voor MJP | In MJP | Na MJP | |
| I. UITGAVEN | 0 | 88.913 | 0 | 0 | 0 | 88.913 |
| B. Investerings in materiële vaste activa | 0 | 88.913 | 0 | 0 | 0 | 88.913 |
| 1. Gemeenschapsgoederen en bedrijfsmatige materiële vaste activa | 0 | 88.913 | 0 | 0 | 0 | 88.913 |
| a. Terreinen en gebouwen | 0 | 88.913 | 0 | 0 | 0 | 88.913 |

PRIO NR-TER-018: Oud Arenberg: sportterreinen

08.02: Buitensportinfrastructuur

| | Reeds gerealiseerd | | Nog te realiseren* | | | Totaal |
|--|--------------------|----------|--------------------|------------------|----------|------------------|
| | Voor MJP | In MJP | Voor MJP | In MJP | Na MJP | |
| I. UITGAVEN | 0 | 0 | 0 | 1.000.000 | 0 | 1.000.000 |
| B. Investerings in materiële vaste activa | 0 | 0 | 0 | 1.000.000 | 0 | 1.000.000 |
| 1. Gemeenschapsgoederen en bedrijfsmatige materiële vaste activa | 0 | 0 | 0 | 1.000.000 | 0 | 1.000.000 |
| a. Terreinen en gebouwen | 0 | 0 | 0 | 1.000.000 | 0 | 1.000.000 |

PRIO NR-TER-019: Prosperpolder-Doel: ontharding, waterzuivering IBA

02.02: Goede (ecologische) waterkwaliteit

| | Reeds gerealiseerd | | Nog te realiseren* | | | Totaal |
|--|--------------------|----------|--------------------|----------------|----------|----------------|
| | Voor MJP | In MJP | Voor MJP | In MJP | Na MJP | |
| I. UITGAVEN | 0 | 0 | 0 | 100.000 | 0 | 100.000 |
| B. Investerings in materiële vaste activa | 0 | 0 | 0 | 100.000 | 0 | 100.000 |
| 1. Gemeenschapsgoederen en bedrijfsmatige materiële vaste activa | 0 | 0 | 0 | 100.000 | 0 | 100.000 |
| b. Wegen en andere infrastructuur | 0 | 0 | 0 | 100.000 | 0 | 100.000 |

PRIO NR-TER-023: SK Beveren: Buffercitermes A-terrein

08.02: Buitensportinfrastructuur

| | Reeds gerealiseerd | | Nog te realiseren* | | | Totaal |
|--|--------------------|----------|--------------------|---------------|----------|---------------|
| | Voor MJP | In MJP | Voor MJP | In MJP | Na MJP | |
| I. UITGAVEN | 0 | 0 | 0 | 80.000 | 0 | 80.000 |
| B. Investerings in materiële vaste activa | 0 | 0 | 0 | 80.000 | 0 | 80.000 |
| 1. Gemeenschapsgoederen en bedrijfsmatige materiële vaste activa | 0 | 0 | 0 | 80.000 | 0 | 80.000 |
| c. Roerende goederen | 0 | 0 | 0 | 80.000 | 0 | 80.000 |

PRIO NR-TOE-002: Investeringsstoelage: nieuwbouw GTI**04.01: Infrastructuur aanpassingen onderwijs**

| | Reeds gerealiseerd | | Nog te realiseren* | | | Totaal |
|--|--------------------|-----------|--------------------|--------|--------|-----------|
| | Voor MJP | In MJP | Voor MJP | In MJP | Na MJP | |
| | II. ONTVANGSTEN | 0 | 8.065.739 | 0 | 0 | 0 |
| D. Investeringssubsidies en -schenkingen | 0 | 8.065.739 | 0 | 0 | 0 | 8.065.739 |

PRIO NR-TOE-003: Investeringsstoelage: school Melsele**04.01: Infrastructuur aanpassingen onderwijs**

| | Reeds gerealiseerd | | Nog te realiseren* | | | Totaal |
|--|--------------------|-----------|--------------------|--------|--------|-----------|
| | Voor MJP | In MJP | Voor MJP | In MJP | Na MJP | |
| | II. ONTVANGSTEN | 0 | 4.196.575 | 0 | 0 | 0 |
| D. Investeringssubsidies en -schenkingen | 0 | 4.196.575 | 0 | 0 | 0 | 4.196.575 |

PRIO NR-TOE-004: Investeringsstoelage: bouw atletiekhal**08.02: Buitensportinfrastructuur**

| | Reeds gerealiseerd | | Nog te realiseren* | | | Totaal |
|--|--------------------|---------|--------------------|--------|--------|---------|
| | Voor MJP | In MJP | Voor MJP | In MJP | Na MJP | |
| | II. ONTVANGSTEN | 0 | 522.498 | 0 | 0 | 0 |
| D. Investeringssubsidies en -schenkingen | 0 | 522.498 | 0 | 0 | 0 | 522.498 |

PRIO NR-TOE-005: Investeringsstoelage: trekkeninstallatie CC Ter Vesten**08.08: CC Ter Vesten als motor van professioneel cultuuraanbod**

| | Reeds gerealiseerd | | Nog te realiseren* | | | Totaal |
|--|--------------------|--------|--------------------|---------|---------|---------|
| | Voor MJP | In MJP | Voor MJP | In MJP | Na MJP | |
| | II. ONTVANGSTEN | 0 | 0 | 0 | 660.000 | 0 |
| D. Investeringssubsidies en -schenkingen | 0 | 0 | 0 | 660.000 | 0 | 660.000 |

PRIO NR-TOE-007: Investeringsstoelage: N70-doortocht Melsele (VMM)**02.02: Goede (ecologische) waterkwaliteit**

| | Reeds gerealiseerd | | Nog te realiseren* | | | Totaal |
|--|--------------------|--------|--------------------|-----------|-----------|-----------|
| | Voor MJP | In MJP | Voor MJP | In MJP | Na MJP | |
| | II. ONTVANGSTEN | 0 | 0 | 0 | 2.686.589 | 0 |
| D. Investeringssubsidies en -schenkingen | 0 | 0 | 0 | 2.686.589 | 0 | 2.686.589 |

PRIO NR-TOE-009: Investeringsstoelage: Rijkstraat Verrebroek (VMM)**02.02: Goede (ecologische) waterkwaliteit**

| | Reeds gerealiseerd | | Nog te realiseren* | | | Totaal |
|--|--------------------|-----------|--------------------|--------|--------|-----------|
| | Voor MJP | In MJP | Voor MJP | In MJP | Na MJP | |
| | II. ONTVANGSTEN | 0 | 1.274.134 | 0 | 0 | 0 |
| D. Investeringssubsidies en -schenkingen | 0 | 1.274.134 | 0 | 0 | 0 | 1.274.134 |

PRIO NR-TOE-010: Investeringsstoelage: Melselestraat-Heirbaan (VMM)**02.02: Goede (ecologische) waterkwaliteit****PRIO NR-TOE-011: Investeringsstoelage: Tragel, Molenstraat, Merodestraat (VMM)****06.01: Aangepast wegennet**

| | Reeds gerealiseerd | | Nog te realiseren* | | | Totaal |
|--|--------------------|--------|--------------------|-----------|-----------|-----------|
| | Voor MJP | In MJP | Voor MJP | In MJP | Na MJP | |
| | II. ONTVANGSTEN | 0 | 0 | 0 | 1.812.220 | 0 |
| D. Investeringssubsidies en -schenkingen | 0 | 0 | 0 | 1.812.220 | 0 | 1.812.220 |

PRIO NR-TOE-012: Investeringsstoelage: Aanleg ontbrekende riolen (VMM) - Melsele-Zuid**02.02: Goede (ecologische) waterkwaliteit**

| | Reeds gerealiseerd | | Nog te realiseren* | | | Totaal |
|--|--------------------|--------|--------------------|-----------|-----------|-----------|
| | Voor MJP | In MJP | Voor MJP | In MJP | Na MJP | |
| | II. ONTVANGSTEN | 0 | 0 | 0 | 1.450.000 | 0 |
| D. Investeringssubsidies en -schenkingen | 0 | 0 | 0 | 1.450.000 | 0 | 1.450.000 |

PRIO NR-TOE-026: Investeringsstoelage: aanleg drukriolering F3**02.02: Goede (ecologische) waterkwaliteit**

| | Reeds gerealiseerd | | Nog te realiseren* | | | Totaal |
|--|--------------------|--------|--------------------|-----------|-----------|-----------|
| | Voor MJP | In MJP | Voor MJP | In MJP | Na MJP | |
| | II. ONTVANGSTEN | 0 | 0 | 0 | 1.162.000 | 0 |
| D. Investeringssubsidies en -schenkingen | 0 | 0 | 0 | 1.162.000 | 0 | 1.162.000 |

PRIO NR-TOE-028: Investeringsstoelage: Ouden Doel Zoetenberm**05.04: Leefbaarheid polderdorpen verhogen in samenwerking met andere actoren**

| | Reeds gerealiseerd | | Nog te realiseren* | | | Totaal |
|--|--------------------|--------|--------------------|--------|--------|--------|
| | Voor MJP | In MJP | Voor MJP | In MJP | Na MJP | |
| | II. ONTVANGSTEN | 0 | 41.310 | 0 | 0 | 0 |
| D. Investeringssubsidies en -schenkingen | 0 | 41.310 | 0 | 0 | 0 | 41.310 |

PRIO NR-TOE-029: Investeringsstoelage: BFF Fietspad Kieldrecht-Doel**06.03: Goede en veilige fietspaden**

| | Reeds gerealiseerd | | Nog te realiseren* | | | Totaal |
|--|--------------------|--------|--------------------|-----------|-----------|-----------|
| | Voor MJP | In MJP | Voor MJP | In MJP | Na MJP | |
| | II. ONTVANGSTEN | 0 | 0 | 0 | 1.200.000 | 0 |
| D. Investeringssubsidies en -schenkingen | 0 | 0 | 0 | 1.200.000 | 0 | 1.200.000 |

PRIO NR-TOE-031: Investeringsstoelage: noodherstelling Verrebroekstraat**06.01: Aangepast wegennet**

| | Reeds gerealiseerd | | Nog te realiseren* | | | Totaal |
|--|--------------------|--------|--------------------|--------|--------|--------|
| | Voor MJP | In MJP | Voor MJP | In MJP | Na MJP | |
| | II. ONTVANGSTEN | 0 | 0 | 0 | 75.000 | 0 |
| D. Investeringssubsidies en -schenkingen | 0 | 0 | 0 | 75.000 | 0 | 75.000 |

PRIO NR-TOE-032: Investeringsstoelage: regulier onderhoud fietssnelwegen**06.03: Goede en veilige fietspaden**

| | Reeds gerealiseerd | | Nog te realiseren* | | | Totaal |
|--|--------------------|--------|--------------------|--------|--------|--------|
| | Voor MJP | In MJP | Voor MJP | In MJP | Na MJP | |
| | II. ONTVANGSTEN | 0 | 16.800 | 0 | 0 | 0 |
| D. Investeringssubsidies en -schenkingen | 0 | 16.800 | 0 | 0 | 0 | 16.800 |

PRIO NR-TOE-035: Investeringsstoelage: fietspaden (Kopenhagen)**06.01: Aangepast wegennet**

| | Reeds gerealiseerd | | Nog te realiseren* | | | Totaal |
|--|--------------------|---------|--------------------|--------|--------|---------|
| | Voor MJP | In MJP | Voor MJP | In MJP | Na MJP | |
| | II. ONTVANGSTEN | 0 | 250.824 | 0 | 0 | 0 |
| D. Investeringssubsidies en -schenkingen | 0 | 250.824 | 0 | 0 | 0 | 250.824 |

**PRIO NR-TOE-043: Investeringsstoelage: onroerend erfgoedplan Doel
05.04: Leefbaarheid polderdorpen verhogen in samenwerking met andere actoren**

| | Reeds gerealiseerd | | Nog te realiseren* | | | Totaal |
|--|--------------------|---------|--------------------|---------|---------|---------|
| | Voor MJP | In MJP | Voor MJP | In MJP | Na MJP | |
| | II. ONTVANGSTEN | 0 | 100.000 | 0 | 125.000 | 0 |
| D. Investeringssubsidies en -schenkingen | 0 | 100.000 | 0 | 125.000 | 0 | 225.000 |

**PRIO NR-TOE-046: Investeringsstoelage: Hockeyhal en dojohal
08.03: Overige sportinfrastructuur, materiaal, ruimte**

| | Reeds gerealiseerd | | Nog te realiseren* | | | Totaal |
|--|--------------------|--------|--------------------|---------|---------|---------|
| | Voor MJP | In MJP | Voor MJP | In MJP | Na MJP | |
| | II. ONTVANGSTEN | 0 | 0 | 0 | 912.371 | 0 |
| D. Investeringssubsidies en -schenkingen | 0 | 0 | 0 | 912.371 | 0 | 912.371 |

**PRIO NR-TOE-050: Investeringsstoelage: Fietspad F425
06.03: Goede en veilige fietspaden**

| | Reeds gerealiseerd | | Nog te realiseren* | | | Totaal |
|--|--------------------|--------|--------------------|---------|---------|---------|
| | Voor MJP | In MJP | Voor MJP | In MJP | Na MJP | |
| | II. ONTVANGSTEN | 0 | 0 | 0 | 140.000 | 0 |
| D. Investeringssubsidies en -schenkingen | 0 | 0 | 0 | 140.000 | 0 | 140.000 |

**PRIO NR-TOE-056: Investeringsstoelage: Ropstraat
06.01: Aangepast wegennet**

| | Reeds gerealiseerd | | Nog te realiseren* | | | Totaal |
|--|--------------------|--------|--------------------|-----------|-----------|-----------|
| | Voor MJP | In MJP | Voor MJP | In MJP | Na MJP | |
| | II. ONTVANGSTEN | 0 | 0 | 0 | 1.260.000 | 0 |
| D. Investeringssubsidies en -schenkingen | 0 | 0 | 0 | 1.260.000 | 0 | 1.260.000 |

**PRIO NR-TOE-057: Investeringsstoelage: Verbindingsriool Melselestraat
06.01: Aangepast wegennet**

| | Reeds gerealiseerd | | Nog te realiseren* | | | Totaal |
|--|--------------------|--------|--------------------|--------|--------|--------|
| | Voor MJP | In MJP | Voor MJP | In MJP | Na MJP | |
| | II. ONTVANGSTEN | 0 | 84.256 | 0 | 0 | 0 |
| D. Investeringssubsidies en -schenkingen | 0 | 84.256 | 0 | 0 | 0 | 84.256 |

PRIO NR-TOE-060: Investeringsstoelag: Speelplaats GTI**04.01: Infrastructuur aanpassingen onderwijs**

| | Reeds gerealiseerd | | Nog te realiseren* | | | Totaal |
|---|--------------------|--------|--------------------|---------|--------|---------|
| | Voor MJP | In MJP | Voor MJP | In MJP | Na MJP | |
| II. ONTVANGSTEN | 0 | 0 | 0 | 200.000 | 0 | 200.000 |
| D. Investeringssubsidies en -schenkingen | 0 | 0 | 0 | 200.000 | 0 | 200.000 |

PRIO NR-TOE-061: Investeringsstoelag: Nieuwbouw school Kieldrecht**04.01: Infrastructuur aanpassingen onderwijs**

| | Reeds gerealiseerd | | Nog te realiseren* | | | Totaal |
|---|--------------------|--------|--------------------|-----------|--------|-----------|
| | Voor MJP | In MJP | Voor MJP | In MJP | Na MJP | |
| II. ONTVANGSTEN | 0 | 0 | 0 | 2.122.250 | 0 | 2.122.250 |
| D. Investeringssubsidies en -schenkingen | 0 | 0 | 0 | 2.122.250 | 0 | 2.122.250 |

PRIO NR-WEG-001: Aanstellen ontwerpers projecten**02.02: Goede (ecologische) waterkwaliteit**

| | Reeds gerealiseerd | | Nog te realiseren* | | | Totaal |
|--|--------------------|--------|--------------------|---------|--------|---------|
| | Voor MJP | In MJP | Voor MJP | In MJP | Na MJP | |
| I. UITGAVEN | 0 | 16.209 | 0 | 197.500 | 0 | 213.709 |
| C. Investerings in immateriële vaste activa | 0 | 16.209 | 0 | 197.500 | 0 | 213.709 |

PRIO NR-WEG-002: Hazaarddam: heraanleg**06.01: Aangepast wegennet**

| | Reeds gerealiseerd | | Nog te realiseren* | | | Totaal |
|--|--------------------|--------|--------------------|-----------|--------|-----------|
| | Voor MJP | In MJP | Voor MJP | In MJP | Na MJP | |
| I. UITGAVEN | 0 | 10.471 | 0 | 1.279.529 | 0 | 1.290.000 |
| B. Investerings in materiële vaste activa | 0 | 10.471 | 0 | 1.279.529 | 0 | 1.290.000 |
| 1. Gemeenschapsgoederen en bedrijfsmatige materiële vaste activa | 0 | 10.471 | 0 | 1.279.529 | 0 | 1.290.000 |
| a. Terreinen en gebouwen | 0 | 10.471 | 0 | 1.279.529 | 0 | 1.290.000 |

PRIO NR-WEG-003: Insteekweg Zandstraat
05.01: Leesbaarheid openbaar domein

| | Reeds gerealiseerd | | Nog te realiseren* | | | Totaal |
|--|--------------------|---------|--------------------|--------|--------|---------|
| | Voor MJP | In MJP | Voor MJP | In MJP | Na MJP | |
| I. UITGAVEN | 0 | 195.374 | 0 | 10.000 | 0 | 205.374 |
| B. Investerings in materiële vaste activa | 0 | 195.374 | 0 | 10.000 | 0 | 205.374 |
| 1. Gemeenschapsgoederen en bedrijfsmatige materiële vaste activa | 0 | 195.374 | 0 | 10.000 | 0 | 205.374 |
| b. Wegen en andere infrastructuur | 0 | 195.374 | 0 | 10.000 | 0 | 205.374 |

PRIO NR-WEG-006: Voetpaden, drukriol., overlaging, proj. Polder LvW
02.02: Goede (ecologische) waterkwaliteit

| | Reeds gerealiseerd | | Nog te realiseren* | | | Totaal |
|--|--------------------|--------|--------------------|-----------|--------|-----------|
| | Voor MJP | In MJP | Voor MJP | In MJP | Na MJP | |
| I. UITGAVEN | 0 | 38.651 | 0 | 1.056.349 | 0 | 1.095.000 |
| B. Investerings in materiële vaste activa | 0 | 38.651 | 0 | 1.056.349 | 0 | 1.095.000 |
| 1. Gemeenschapsgoederen en bedrijfsmatige materiële vaste activa | 0 | 38.651 | 0 | 1.056.349 | 0 | 1.095.000 |
| b. Wegen en andere infrastructuur | 0 | 38.651 | 0 | 1.056.349 | 0 | 1.095.000 |

PRIO NR-WEG-007: N70 (doortocht Melsele): infrastructuurwerken gemeenteaandeel
06.01: Aangepast wegennet

| | Reeds gerealiseerd | | Nog te realiseren* | | | Totaal |
|--|--------------------|-----------|--------------------|---------|--------|-----------|
| | Voor MJP | In MJP | Voor MJP | In MJP | Na MJP | |
| I. UITGAVEN | 0 | 6.736.251 | 0 | 880.349 | 0 | 7.616.599 |
| B. Investerings in materiële vaste activa | 0 | 6.736.251 | 0 | 880.349 | 0 | 7.616.599 |
| 1. Gemeenschapsgoederen en bedrijfsmatige materiële vaste activa | 0 | 6.736.251 | 0 | 880.349 | 0 | 7.616.599 |
| b. Wegen en andere infrastructuur | 0 | 6.736.251 | 0 | 880.349 | 0 | 7.616.599 |

PRIO NR-WEG-008: Oude baan: heraanleg
06.01: Aangepast wegennet

| | Reeds gerealiseerd | | Nog te realiseren* | | | Totaal |
|--|--------------------|--------|--------------------|-----------|--------|-----------|
| | Voor MJP | In MJP | Voor MJP | In MJP | Na MJP | |
| I. UITGAVEN | 0 | 48.607 | 0 | 1.751.393 | 0 | 1.800.000 |
| B. Investerings in materiële vaste activa | 0 | 48.607 | 0 | 1.751.393 | 0 | 1.800.000 |
| 1. Gemeenschapsgoederen en bedrijfsmatige materiële vaste activa | 0 | 48.607 | 0 | 1.751.393 | 0 | 1.800.000 |
| b. Wegen en andere infrastructuur | 0 | 48.607 | 0 | 1.751.393 | 0 | 1.800.000 |

PRIO NR-WEG-009: Fortstraat: heraanleg**06.01: Aangepast wegennet**

| | Reeds gerealiseerd | | Nog te realiseren* | | | Totaal |
|--|--------------------|----------|--------------------|----------------|----------|----------------|
| | Voor MJP | In MJP | Voor MJP | In MJP | Na MJP | |
| I. UITGAVEN | 0 | 0 | 0 | 220.000 | 0 | 220.000 |
| B. Investerings in materiële vaste activa | 0 | 0 | 0 | 220.000 | 0 | 220.000 |
| 1. Gemeenschapsgoederen en bedrijfsmatige materiële vaste activa | 0 | 0 | 0 | 220.000 | 0 | 220.000 |
| b. Wegen en andere infrastructuur | 0 | 0 | 0 | 220.000 | 0 | 220.000 |

PRIO NR-WEG-010: Tragel, Molenstraat, Merodestraat: infrastructuurwerken**06.01: Aangepast wegennet**

| | Reeds gerealiseerd | | Nog te realiseren* | | | Totaal |
|--|--------------------|------------------|--------------------|------------------|----------|------------------|
| | Voor MJP | In MJP | Voor MJP | In MJP | Na MJP | |
| I. UITGAVEN | 0 | 1.682.439 | 0 | 4.350.000 | 0 | 6.032.439 |
| B. Investerings in materiële vaste activa | 0 | 1.682.439 | 0 | 4.350.000 | 0 | 6.032.439 |
| 1. Gemeenschapsgoederen en bedrijfsmatige materiële vaste activa | 0 | 1.682.439 | 0 | 4.350.000 | 0 | 6.032.439 |
| b. Wegen en andere infrastructuur | 0 | 1.682.439 | 0 | 4.350.000 | 0 | 6.032.439 |

PRIO NR-WEG-011: Melselestraat-Heirbaan : infrastructuurwerken**06.01: Aangepast wegennet**

| | Reeds gerealiseerd | | Nog te realiseren* | | | Totaal |
|--|--------------------|------------------|--------------------|----------------|----------|------------------|
| | Voor MJP | In MJP | Voor MJP | In MJP | Na MJP | |
| I. UITGAVEN | 0 | 3.313.322 | 0 | 120.000 | 0 | 3.433.322 |
| B. Investerings in materiële vaste activa | 0 | 3.313.322 | 0 | 120.000 | 0 | 3.433.322 |
| 1. Gemeenschapsgoederen en bedrijfsmatige materiële vaste activa | 0 | 3.313.322 | 0 | 120.000 | 0 | 3.433.322 |
| b. Wegen en andere infrastructuur | 0 | 3.313.322 | 0 | 120.000 | 0 | 3.433.322 |

PRIO NR-WEG-012: Ropstraat : wegen-en rioleringswerken**06.01: Aangepast wegennet**

| | Reeds gerealiseerd | | Nog te realiseren* | | | Totaal |
|--|--------------------|---------------|--------------------|------------------|----------|------------------|
| | Voor MJP | In MJP | Voor MJP | In MJP | Na MJP | |
| I. UITGAVEN | 0 | 20.812 | 0 | 3.881.688 | 0 | 3.902.500 |
| B. Investerings in materiële vaste activa | 0 | 20.812 | 0 | 3.881.688 | 0 | 3.902.500 |
| 1. Gemeenschapsgoederen en bedrijfsmatige materiële vaste activa | 0 | 20.812 | 0 | 3.881.688 | 0 | 3.902.500 |
| b. Wegen en andere infrastructuur | 0 | 20.812 | 0 | 3.881.688 | 0 | 3.902.500 |

PRIO NR-WEG-013: Ciamberlandreef, Ijzerhand, Donkvijverstr., Glazenleeuwstr.: heraanleg

06.01: Aangepast wegennet

| | Reeds gerealiseerd | | Nog te realiseren* | | | Totaal |
|--|--------------------|------------------|--------------------|---------------|----------|------------------|
| | Voor MJP | In MJP | Voor MJP | In MJP | Na MJP | |
| I. UITGAVEN | 0 | 3.344.805 | 0 | 35.978 | 0 | 3.380.783 |
| B. Investerings in materiële vaste activa | 0 | 3.344.805 | 0 | 35.978 | 0 | 3.380.783 |
| 1. Gemeenschapsgoederen en bedrijfsmatige materiële vaste activa | 0 | 3.344.805 | 0 | 35.978 | 0 | 3.380.783 |
| b. Wegen en andere infrastructuur | 0 | 3.344.805 | 0 | 35.978 | 0 | 3.380.783 |

PRIO NR-WEG-014: Snoeckstraat : wegen-en rioleringswerken + fietspaden

06.01: Aangepast wegennet

| | Reeds gerealiseerd | | Nog te realiseren* | | | Totaal |
|--|--------------------|------------------|--------------------|---------------|----------|------------------|
| | Voor MJP | In MJP | Voor MJP | In MJP | Na MJP | |
| I. UITGAVEN | 0 | 1.043.571 | 0 | 10.000 | 0 | 1.053.571 |
| B. Investerings in materiële vaste activa | 0 | 1.043.571 | 0 | 10.000 | 0 | 1.053.571 |
| 1. Gemeenschapsgoederen en bedrijfsmatige materiële vaste activa | 0 | 1.043.571 | 0 | 10.000 | 0 | 1.053.571 |
| b. Wegen en andere infrastructuur | 0 | 1.043.571 | 0 | 10.000 | 0 | 1.053.571 |

PRIO NR-WEG-015: Fabriekstraat: heraanleg

06.01: Aangepast wegennet

| | Reeds gerealiseerd | | Nog te realiseren* | | | Totaal |
|--|--------------------|------------------|--------------------|---------------|----------|------------------|
| | Voor MJP | In MJP | Voor MJP | In MJP | Na MJP | |
| I. UITGAVEN | 0 | 2.209.581 | 0 | 16.551 | 0 | 2.226.133 |
| B. Investerings in materiële vaste activa | 0 | 2.209.581 | 0 | 16.551 | 0 | 2.226.133 |
| 1. Gemeenschapsgoederen en bedrijfsmatige materiële vaste activa | 0 | 2.209.581 | 0 | 16.551 | 0 | 2.226.133 |
| b. Wegen en andere infrastructuur | 0 | 2.209.581 | 0 | 16.551 | 0 | 2.226.133 |

PRIO NR-WEG-016: Spoorweglaan: heraanleg

06.01: Aangepast wegennet

| | Reeds gerealiseerd | | Nog te realiseren* | | | Totaal |
|--|--------------------|--------------|--------------------|------------------|----------|------------------|
| | Voor MJP | In MJP | Voor MJP | In MJP | Na MJP | |
| I. UITGAVEN | 0 | 3.562 | 0 | 5.140.000 | 0 | 5.143.562 |
| B. Investerings in materiële vaste activa | 0 | 3.562 | 0 | 5.140.000 | 0 | 5.143.562 |
| 1. Gemeenschapsgoederen en bedrijfsmatige materiële vaste activa | 0 | 3.562 | 0 | 5.140.000 | 0 | 5.143.562 |
| b. Wegen en andere infrastructuur | 0 | 3.562 | 0 | 5.140.000 | 0 | 5.143.562 |

PRIO NR-WEG-017: Lt. Van Eepoelstraat**06.03: Goede en veilige fietspaden**

| | Reeds gerealiseerd | | Nog te realiseren* | | | Totaal |
|--|--------------------|----------|--------------------|------------------|----------|------------------|
| | Voor MJP | In MJP | Voor MJP | In MJP | Na MJP | |
| I. UITGAVEN | 0 | 0 | 0 | 1.210.000 | 0 | 1.210.000 |
| B. Investerings in materiële vaste activa | 0 | 0 | 0 | 1.210.000 | 0 | 1.210.000 |
| 1. Gemeenschapsgoederen en bedrijfsmatige materiële vaste activa | 0 | 0 | 0 | 1.210.000 | 0 | 1.210.000 |
| b. Wegen en andere infrastructuur | 0 | 0 | 0 | 1.210.000 | 0 | 1.210.000 |

PRIO NR-WEG-019: Ter Gaeverlaan**06.01: Aangepast wegennet**

| | Reeds gerealiseerd | | Nog te realiseren* | | | Totaal |
|--|--------------------|----------|--------------------|----------------|----------|----------------|
| | Voor MJP | In MJP | Voor MJP | In MJP | Na MJP | |
| I. UITGAVEN | 0 | 0 | 0 | 160.000 | 0 | 160.000 |
| B. Investerings in materiële vaste activa | 0 | 0 | 0 | 160.000 | 0 | 160.000 |
| 1. Gemeenschapsgoederen en bedrijfsmatige materiële vaste activa | 0 | 0 | 0 | 160.000 | 0 | 160.000 |
| b. Wegen en andere infrastructuur | 0 | 0 | 0 | 160.000 | 0 | 160.000 |

PRIO NR-WEG-020: Werken i.f.v. waterproblematiek**02.02: Goede (ecologische) waterkwaliteit**

| | Reeds gerealiseerd | | Nog te realiseren* | | | Totaal |
|--|--------------------|----------------|--------------------|------------------|----------|------------------|
| | Voor MJP | In MJP | Voor MJP | In MJP | Na MJP | |
| I. UITGAVEN | 0 | 109.582 | 0 | 1.125.418 | 0 | 1.235.000 |
| B. Investerings in materiële vaste activa | 0 | 109.582 | 0 | 1.125.418 | 0 | 1.235.000 |
| 1. Gemeenschapsgoederen en bedrijfsmatige materiële vaste activa | 0 | 109.582 | 0 | 1.125.418 | 0 | 1.235.000 |
| b. Wegen en andere infrastructuur | 0 | 109.582 | 0 | 1.125.418 | 0 | 1.235.000 |

PRIO NR-WEG-021: N450-deel E34 tot kapelwegel: infrastructuurwerken**06.01: Aangepast wegennet**

| | Reeds gerealiseerd | | Nog te realiseren* | | | Totaal |
|--|--------------------|------------------|--------------------|---------------|----------|------------------|
| | Voor MJP | In MJP | Voor MJP | In MJP | Na MJP | |
| I. UITGAVEN | 0 | 1.435.694 | 0 | 36.124 | 0 | 1.471.817 |
| B. Investerings in materiële vaste activa | 0 | 1.435.694 | 0 | 36.124 | 0 | 1.471.817 |
| 1. Gemeenschapsgoederen en bedrijfsmatige materiële vaste activa | 0 | 1.435.694 | 0 | 36.124 | 0 | 1.471.817 |
| b. Wegen en andere infrastructuur | 0 | 1.435.694 | 0 | 36.124 | 0 | 1.471.817 |

PRIO NR-WEG-022: Fietspad Prosperpolder: aanleg
06.03: Goede en veilige fietspaden

| | Reeds gerealiseerd | | Nog te realiseren* | | | Totaal |
|--|--------------------|----------------|--------------------|------------------|----------|------------------|
| | Voor MJP | In MJP | Voor MJP | In MJP | Na MJP | |
| I. UITGAVEN | 0 | 117.068 | 0 | 3.352.370 | 0 | 3.469.438 |
| B. Investerings in materiële vaste activa | 0 | 117.068 | 0 | 3.352.370 | 0 | 3.469.438 |
| 1. Gemeenschapsgoederen en bedrijfsmatige materiële vaste activa | 0 | 117.068 | 0 | 3.352.370 | 0 | 3.469.438 |
| b. Wegen en andere infrastructuur | 0 | 117.068 | 0 | 3.352.370 | 0 | 3.469.438 |

PRIO NR-WEG-024: Renovatie voetpaden en woonwijken
06.01: Aangepast wegennet

| | Reeds gerealiseerd | | Nog te realiseren* | | | Totaal |
|--|--------------------|------------------|--------------------|----------------|----------|------------------|
| | Voor MJP | In MJP | Voor MJP | In MJP | Na MJP | |
| I. UITGAVEN | 0 | 1.140.096 | 0 | 259.825 | 0 | 1.399.921 |
| B. Investerings in materiële vaste activa | 0 | 1.140.096 | 0 | 259.825 | 0 | 1.399.921 |
| 1. Gemeenschapsgoederen en bedrijfsmatige materiële vaste activa | 0 | 1.140.096 | 0 | 259.825 | 0 | 1.399.921 |
| b. Wegen en andere infrastructuur | 0 | 1.140.096 | 0 | 259.825 | 0 | 1.399.921 |

PRIO NR-WEG-025: A. Farnèselaan + fietspad Pareinpark: infrastructuurwerken
06.03: Goede en veilige fietspaden

| | Reeds gerealiseerd | | Nog te realiseren* | | | Totaal |
|--|--------------------|----------------|--------------------|----------------|----------|----------------|
| | Voor MJP | In MJP | Voor MJP | In MJP | Na MJP | |
| I. UITGAVEN | 0 | 332.846 | 0 | 126.768 | 0 | 459.614 |
| B. Investerings in materiële vaste activa | 0 | 332.846 | 0 | 126.768 | 0 | 459.614 |
| 1. Gemeenschapsgoederen en bedrijfsmatige materiële vaste activa | 0 | 332.846 | 0 | 126.768 | 0 | 459.614 |
| b. Wegen en andere infrastructuur | 0 | 332.846 | 0 | 126.768 | 0 | 459.614 |

PRIO NR-WEG-026: Aanleg drukriolering F3: infrastructuurwerken
02.02: Goede (ecologische) waterkwaliteit

| | Reeds gerealiseerd | | Nog te realiseren* | | | Totaal |
|--|--------------------|------------------|--------------------|----------------|----------|------------------|
| | Voor MJP | In MJP | Voor MJP | In MJP | Na MJP | |
| I. UITGAVEN | 0 | 5.018.985 | 0 | 114.734 | 0 | 5.133.718 |
| B. Investerings in materiële vaste activa | 0 | 5.018.985 | 0 | 114.734 | 0 | 5.133.718 |
| 1. Gemeenschapsgoederen en bedrijfsmatige materiële vaste activa | 0 | 5.018.985 | 0 | 114.734 | 0 | 5.133.718 |
| b. Wegen en andere infrastructuur | 0 | 5.018.985 | 0 | 114.734 | 0 | 5.133.718 |

PRIO NR-WEG-028: Flankerende duurzame maatregelen n.a.v. project Oosterweelverbinding

06.01: Aangepast wegennet

| | Reeds gerealiseerd | | Nog te realiseren* | | | Totaal |
|--|--------------------|----------------|--------------------|----------------|----------|----------------|
| | Voor MJP | In MJP | Voor MJP | In MJP | Na MJP | |
| I. UITGAVEN | 0 | 740.386 | 0 | 178.392 | 0 | 918.778 |
| B. Investerings in materiële vaste activa | 0 | 740.386 | 0 | 178.392 | 0 | 918.778 |
| 1. Gemeenschapsgoederen en bedrijfsmatige materiële vaste activa | 0 | 740.386 | 0 | 178.392 | 0 | 918.778 |
| b. Wegen en andere infrastructuur | 0 | 740.386 | 0 | 178.392 | 0 | 918.778 |

PRIO NR-WEG-029: Pilotproject Wonen Grote Heide

05.02: Zuinig ruimtegebruik

| | Reeds gerealiseerd | | Nog te realiseren* | | | Totaal |
|--|--------------------|----------|--------------------|---------------|----------|---------------|
| | Voor MJP | In MJP | Voor MJP | In MJP | Na MJP | |
| I. UITGAVEN | 0 | 0 | 0 | 20.000 | 0 | 20.000 |
| B. Investerings in materiële vaste activa | 0 | 0 | 0 | 20.000 | 0 | 20.000 |
| 1. Gemeenschapsgoederen en bedrijfsmatige materiële vaste activa | 0 | 0 | 0 | 20.000 | 0 | 20.000 |
| a. Terreinen en gebouwen | 0 | 0 | 0 | 20.000 | 0 | 20.000 |

PRIO NR-WEG-034: Haegemolen: infrastructuurwerken

05.01: Leesbaarheid openbaar domein

| | Reeds gerealiseerd | | Nog te realiseren* | | | Totaal |
|--|--------------------|---------------|--------------------|----------|----------|---------------|
| | Voor MJP | In MJP | Voor MJP | In MJP | Na MJP | |
| I. UITGAVEN | 0 | 79.586 | 0 | 0 | 0 | 79.586 |
| B. Investerings in materiële vaste activa | 0 | 79.586 | 0 | 0 | 0 | 79.586 |
| 1. Gemeenschapsgoederen en bedrijfsmatige materiële vaste activa | 0 | 79.586 | 0 | 0 | 0 | 79.586 |
| b. Wegen en andere infrastructuur | 0 | 79.586 | 0 | 0 | 0 | 79.586 |

PRIO NR-WEG-043: Aanleg voetpaden Perzikenlaan-Pauwstraat

06.01: Aangepast wegennet

| | Reeds gerealiseerd | | Nog te realiseren* | | | Totaal |
|--|--------------------|----------------|--------------------|----------|----------|----------------|
| | Voor MJP | In MJP | Voor MJP | In MJP | Na MJP | |
| I. UITGAVEN | 0 | 117.172 | 0 | 0 | 0 | 117.172 |
| B. Investerings in materiële vaste activa | 0 | 117.172 | 0 | 0 | 0 | 117.172 |
| 1. Gemeenschapsgoederen en bedrijfsmatige materiële vaste activa | 0 | 117.172 | 0 | 0 | 0 | 117.172 |
| b. Wegen en andere infrastructuur | 0 | 117.172 | 0 | 0 | 0 | 117.172 |

PRIO NR-WEG-044: Fietspad langs spoor fase 3B**06.01: Aangepast wegennet**

| | Reeds gerealiseerd | | Nog te realiseren* | | | Totaal |
|--|--------------------|----------------|--------------------|---------------|----------|----------------|
| | Voor MJP | In MJP | Voor MJP | In MJP | Na MJP | |
| I. UITGAVEN | 0 | 417.538 | 0 | 83.130 | 0 | 500.668 |
| B. Investerings in materiële vaste activa | 0 | 417.538 | 0 | 83.130 | 0 | 500.668 |
| 1. Gemeenschapsgoederen en bedrijfsmatige materiële vaste activa | 0 | 417.538 | 0 | 83.130 | 0 | 500.668 |
| b. Wegen en andere infrastructuur | 0 | 417.538 | 0 | 83.130 | 0 | 500.668 |

PRIO NR-WEG-046: Fietspad Kruibekesteenweg (i.s.m. Kruibeke)**06.03: Goede en veilige fietspaden**

| | Reeds gerealiseerd | | Nog te realiseren* | | | Totaal |
|--|--------------------|----------------|--------------------|----------|----------|----------------|
| | Voor MJP | In MJP | Voor MJP | In MJP | Na MJP | |
| I. UITGAVEN | 0 | 191.030 | 0 | 0 | 0 | 191.030 |
| B. Investerings in materiële vaste activa | 0 | 191.030 | 0 | 0 | 0 | 191.030 |
| 1. Gemeenschapsgoederen en bedrijfsmatige materiële vaste activa | 0 | 191.030 | 0 | 0 | 0 | 191.030 |
| b. Wegen en andere infrastructuur | 0 | 191.030 | 0 | 0 | 0 | 191.030 |

PRIO NR-WEG-049: Melsele-Zuid: infrastructuurwerken**02.02: Goede (ecologische) waterkwaliteit**

| | Reeds gerealiseerd | | Nog te realiseren* | | | Totaal |
|--|--------------------|----------------|--------------------|------------------|----------|------------------|
| | Voor MJP | In MJP | Voor MJP | In MJP | Na MJP | |
| I. UITGAVEN | 0 | 169.571 | 0 | 2.080.429 | 0 | 2.250.000 |
| B. Investerings in materiële vaste activa | 0 | 169.571 | 0 | 2.080.429 | 0 | 2.250.000 |
| 1. Gemeenschapsgoederen en bedrijfsmatige materiële vaste activa | 0 | 169.571 | 0 | 2.080.429 | 0 | 2.250.000 |
| b. Wegen en andere infrastructuur | 0 | 169.571 | 0 | 2.080.429 | 0 | 2.250.000 |

PRIO NR-WEG-052: Verrebroekstraat: heraanleg weg en fietspaden**06.01: Aangepast wegennet**

| | Reeds gerealiseerd | | Nog te realiseren* | | | Totaal |
|--|--------------------|----------------|--------------------|--------------|----------|----------------|
| | Voor MJP | In MJP | Voor MJP | In MJP | Na MJP | |
| I. UITGAVEN | 0 | 631.518 | 0 | 9.978 | 0 | 641.496 |
| B. Investerings in materiële vaste activa | 0 | 631.518 | 0 | 9.978 | 0 | 641.496 |
| 1. Gemeenschapsgoederen en bedrijfsmatige materiële vaste activa | 0 | 631.518 | 0 | 9.978 | 0 | 641.496 |
| b. Wegen en andere infrastructuur | 0 | 631.518 | 0 | 9.978 | 0 | 641.496 |

PRIO NR-WEG-053: Kloosterstraat: heraanleg**06.01: Aangepast wegennet**

| | Reeds gerealiseerd | | Nog te realiseren* | | | Totaal |
|--|--------------------|----------|--------------------|------------------|----------|------------------|
| | Voor MJP | In MJP | Voor MJP | In MJP | Na MJP | |
| I. UITGAVEN | 0 | 0 | 0 | 2.530.000 | 0 | 2.530.000 |
| B. Investerings in materiële vaste activa | 0 | 0 | 0 | 2.530.000 | 0 | 2.530.000 |
| 1. Gemeenschapsgoederen en bedrijfsmatige materiële vaste activa | 0 | 0 | 0 | 2.530.000 | 0 | 2.530.000 |
| b. Wegen en andere infrastructuur | 0 | 0 | 0 | 2.530.000 | 0 | 2.530.000 |

PRIO NR-WEG-055: Melselestraat-Bosstraat: Heraanleg**06.01: Aangepast wegennet**

| | Reeds gerealiseerd | | Nog te realiseren* | | | Totaal |
|--|--------------------|----------|--------------------|------------------|----------|------------------|
| | Voor MJP | In MJP | Voor MJP | In MJP | Na MJP | |
| I. UITGAVEN | 0 | 0 | 0 | 1.753.000 | 0 | 1.753.000 |
| B. Investerings in materiële vaste activa | 0 | 0 | 0 | 1.753.000 | 0 | 1.753.000 |
| 1. Gemeenschapsgoederen en bedrijfsmatige materiële vaste activa | 0 | 0 | 0 | 1.753.000 | 0 | 1.753.000 |
| b. Wegen en andere infrastructuur | 0 | 0 | 0 | 1.753.000 | 0 | 1.753.000 |

PRIO NR-WEG-056: Fietspad Perstraat**06.01: Aangepast wegennet**

| | Reeds gerealiseerd | | Nog te realiseren* | | | Totaal |
|--|--------------------|----------|--------------------|----------------|----------|----------------|
| | Voor MJP | In MJP | Voor MJP | In MJP | Na MJP | |
| I. UITGAVEN | 0 | 0 | 0 | 100.000 | 0 | 100.000 |
| B. Investerings in materiële vaste activa | 0 | 0 | 0 | 100.000 | 0 | 100.000 |
| 1. Gemeenschapsgoederen en bedrijfsmatige materiële vaste activa | 0 | 0 | 0 | 100.000 | 0 | 100.000 |
| b. Wegen en andere infrastructuur | 0 | 0 | 0 | 100.000 | 0 | 100.000 |

PRIO NR-WEG-057: N450-deel Kapelweg tot N70: infrastructuurwerken**06.01: Aangepast wegennet**

| | Reeds gerealiseerd | | Nog te realiseren* | | | Totaal |
|--|--------------------|----------|--------------------|------------------|----------|------------------|
| | Voor MJP | In MJP | Voor MJP | In MJP | Na MJP | |
| I. UITGAVEN | 0 | 0 | 0 | 2.350.000 | 0 | 2.350.000 |
| B. Investerings in materiële vaste activa | 0 | 0 | 0 | 2.350.000 | 0 | 2.350.000 |
| 1. Gemeenschapsgoederen en bedrijfsmatige materiële vaste activa | 0 | 0 | 0 | 2.350.000 | 0 | 2.350.000 |
| b. Wegen en andere infrastructuur | 0 | 0 | 0 | 2.350.000 | 0 | 2.350.000 |

PRIO NR-WEG-058: Fietspad F425: Aandeel gemeente
06.03: Goede en veilige fietspaden

| | Reeds gerealiseerd | | Nog te realiseren* | | | Totaal |
|--|--------------------|----------|--------------------|----------------|----------|----------------|
| | Voor MJP | In MJP | Voor MJP | In MJP | Na MJP | |
| I. UITGAVEN | 0 | 0 | 0 | 240.000 | 0 | 240.000 |
| B. Investerings in materiële vaste activa | 0 | 0 | 0 | 240.000 | 0 | 240.000 |
| 1. Gemeenschapsgoederen en bedrijfsmatige materiële vaste activa | 0 | 0 | 0 | 240.000 | 0 | 240.000 |
| b. Wegen en andere infrastructuur | 0 | 0 | 0 | 240.000 | 0 | 240.000 |

PRIO NR-WEG-059: Hockey Verrebroek: Aanleg parking
08.02: Buitensportinfrastructuur

| | Reeds gerealiseerd | | Nog te realiseren* | | | Totaal |
|--|--------------------|----------|--------------------|----------------|----------|----------------|
| | Voor MJP | In MJP | Voor MJP | In MJP | Na MJP | |
| I. UITGAVEN | 0 | 0 | 0 | 135.000 | 0 | 135.000 |
| B. Investerings in materiële vaste activa | 0 | 0 | 0 | 135.000 | 0 | 135.000 |
| 1. Gemeenschapsgoederen en bedrijfsmatige materiële vaste activa | 0 | 0 | 0 | 135.000 | 0 | 135.000 |
| a. Terreinen en gebouwen | 0 | 0 | 0 | 135.000 | 0 | 135.000 |

PRIO NR-WEG-061: Fietspad F4 Beveren-West: Aanleg
06.03: Goede en veilige fietspaden

| | Reeds gerealiseerd | | Nog te realiseren* | | | Totaal |
|--|--------------------|----------|--------------------|----------------|----------|----------------|
| | Voor MJP | In MJP | Voor MJP | In MJP | Na MJP | |
| I. UITGAVEN | 0 | 0 | 0 | 700.000 | 0 | 700.000 |
| B. Investerings in materiële vaste activa | 0 | 0 | 0 | 700.000 | 0 | 700.000 |
| 1. Gemeenschapsgoederen en bedrijfsmatige materiële vaste activa | 0 | 0 | 0 | 700.000 | 0 | 700.000 |
| b. Wegen en andere infrastructuur | 0 | 0 | 0 | 700.000 | 0 | 700.000 |

PRIO NR-WEG-063: Mosselbank - Zillebeek: Asfaltvernieuwing
06.01: Aangepast wegennet

| | Reeds gerealiseerd | | Nog te realiseren* | | | Totaal |
|--|--------------------|----------|--------------------|----------------|----------|----------------|
| | Voor MJP | In MJP | Voor MJP | In MJP | Na MJP | |
| I. UITGAVEN | 0 | 0 | 0 | 500.000 | 0 | 500.000 |
| B. Investerings in materiële vaste activa | 0 | 0 | 0 | 500.000 | 0 | 500.000 |
| 1. Gemeenschapsgoederen en bedrijfsmatige materiële vaste activa | 0 | 0 | 0 | 500.000 | 0 | 500.000 |
| b. Wegen en andere infrastructuur | 0 | 0 | 0 | 500.000 | 0 | 500.000 |

PRIO NR-WEG-064: Flankerende maatregelen werken Beverentunnel**06.01: Aangepast wegennet**

| | Reeds gerealiseerd | | Nog te realiseren* | | | Totaal |
|--|--------------------|----------|--------------------|---------------|----------|---------------|
| | Voor MJP | In MJP | Voor MJP | In MJP | Na MJP | |
| I. UITGAVEN | 0 | 0 | 0 | 50.000 | 0 | 50.000 |
| B. Investerings in materiële vaste activa | 0 | 0 | 0 | 50.000 | 0 | 50.000 |
| 1. Gemeenschapsgoederen en bedrijfsmatige materiële vaste activa | 0 | 0 | 0 | 50.000 | 0 | 50.000 |
| b. Wegen en andere infrastructuur | 0 | 0 | 0 | 50.000 | 0 | 50.000 |

PRIO NR-WEG-065: Kreek: Toegangsweg (trap, poort)**06.01: Aangepast wegennet**

| | Reeds gerealiseerd | | Nog te realiseren* | | | Totaal |
|--|--------------------|----------|--------------------|----------------|----------|----------------|
| | Voor MJP | In MJP | Voor MJP | In MJP | Na MJP | |
| I. UITGAVEN | 0 | 0 | 0 | 408.000 | 0 | 408.000 |
| B. Investerings in materiële vaste activa | 0 | 0 | 0 | 408.000 | 0 | 408.000 |
| 1. Gemeenschapsgoederen en bedrijfsmatige materiële vaste activa | 0 | 0 | 0 | 408.000 | 0 | 408.000 |
| b. Wegen en andere infrastructuur | 0 | 0 | 0 | 408.000 | 0 | 408.000 |

PRIO R-04-005: AC: telefoniedossier**01.04: Efficiënte dienstverlening**

| | Reeds gerealiseerd | | Nog te realiseren* | | | Totaal |
|--|--------------------|----------------|--------------------|----------|----------|----------------|
| | Voor MJP | In MJP | Voor MJP | In MJP | Na MJP | |
| I. UITGAVEN | 0 | 103.878 | 0 | 0 | 0 | 103.878 |
| B. Investerings in materiële vaste activa | 0 | 103.878 | 0 | 0 | 0 | 103.878 |
| 1. Gemeenschapsgoederen en bedrijfsmatige materiële vaste activa | 0 | 103.878 | 0 | 0 | 0 | 103.878 |
| c. Roerende goederen | 0 | 103.878 | 0 | 0 | 0 | 103.878 |

PRIO R-05-001: Prosperpolder: gemeentelijk RUP**05.04: Leefbaarheid polderdorpen verhogen in samenwerking met andere actoren**

| | Reeds gerealiseerd | | Nog te realiseren* | | | Totaal |
|--|--------------------|--------------|--------------------|----------|----------|--------------|
| | Voor MJP | In MJP | Voor MJP | In MJP | Na MJP | |
| I. UITGAVEN | 0 | 1.952 | 0 | 0 | 0 | 1.952 |
| C. Investerings in immateriële vaste activa | 0 | 1.952 | 0 | 0 | 0 | 1.952 |

PRIO R-05-002: Prosperpolder: masterplan Prosperhoeve**05.04: Leefbaarheid polderdorpen verhogen in samenwerking met andere actoren**

| | Reeds gerealiseerd | | Nog te realiseren* | | | Totaal |
|--|--------------------|--------|--------------------|--------|--------|--------|
| | Voor MJP | In MJP | Voor MJP | In MJP | Na MJP | |
| I. UITGAVEN | 0 | 17.737 | 0 | 0 | 0 | 17.737 |
| C. Investerings in immateriële vaste activa | 0 | 17.737 | 0 | 0 | 0 | 17.737 |

PRIO R-05-003: Ouden Doel: gemeentelijk RUP**05.04: Leefbaarheid polderdorpen verhogen in samenwerking met andere actoren**

| | Reeds gerealiseerd | | Nog te realiseren* | | | Totaal |
|--|--------------------|--------|--------------------|--------|--------|--------|
| | Voor MJP | In MJP | Voor MJP | In MJP | Na MJP | |
| I. UITGAVEN | 0 | 6.050 | 0 | 0 | 0 | 6.050 |
| C. Investerings in immateriële vaste activa | 0 | 6.050 | 0 | 0 | 0 | 6.050 |

PRIO R-05-004: Doel: doctoraat bouwhistorisch erfgoed Doel**05.04: Leefbaarheid polderdorpen verhogen in samenwerking met andere actoren**

| | Reeds gerealiseerd | | Nog te realiseren* | | | Totaal |
|--|--------------------|--------|--------------------|--------|--------|--------|
| | Voor MJP | In MJP | Voor MJP | In MJP | Na MJP | |
| I. UITGAVEN | 0 | 37.984 | 0 | 0 | 0 | 37.984 |
| C. Investerings in immateriële vaste activa | 0 | 37.984 | 0 | 0 | 0 | 37.984 |

PRIO R-05-005: Ouden Doel: participatie en inrichting Zoetenberm**05.04: Leefbaarheid polderdorpen verhogen in samenwerking met andere actoren**

| | Reeds gerealiseerd | | Nog te realiseren* | | | Totaal |
|--|--------------------|---------|--------------------|--------|--------|---------|
| | Voor MJP | In MJP | Voor MJP | In MJP | Na MJP | |
| I. UITGAVEN | 0 | 119.670 | 0 | 15.542 | 0 | 135.211 |
| C. Investerings in immateriële vaste activa | 0 | 119.670 | 0 | 15.542 | 0 | 135.211 |

PRIO R-05-006: Doel: onroerend erfgoedplan**05.04: Leefbaarheid polderdorpen verhogen in samenwerking met andere actoren**

| | Reeds gerealiseerd | | Nog te realiseren* | | | Totaal |
|--|--------------------|---------|--------------------|--------|--------|---------|
| | Voor MJP | In MJP | Voor MJP | In MJP | Na MJP | |
| I. UITGAVEN | 0 | 113.508 | 0 | 80.814 | 0 | 194.322 |
| C. Investerings in immateriële vaste activa | 0 | 113.508 | 0 | 80.814 | 0 | 194.322 |

PRIO R-12-001: Renovatie patrimonium woonzorg
03.03: Patrimonium woonzorg uitbreiden en in stand houden

| | Reeds gerealiseerd | | Nog te realiseren* | | | Totaal |
|--|--------------------|--------|--------------------|--------|--------|---------|
| | Voor MJP | In MJP | Voor MJP | In MJP | Na MJP | |
| I. UITGAVEN | 0 | 87.061 | 0 | 90.000 | 0 | 177.061 |
| B. Investerings in materiële vaste activa | 0 | 87.061 | 0 | 90.000 | 0 | 177.061 |
| 1. Gemeenschapsgoederen en bedrijfsmatige materiële vaste activa | 0 | 87.061 | 0 | 90.000 | 0 | 177.061 |
| a. Terreinen en gebouwen | 0 | 87.061 | 0 | 90.000 | 0 | 177.061 |

PRIO R-22-005: Scholengemeenschap: plaatsen speeltuigen en afsluitingen
04.01: Infrastructuur aanpassingen onderwijs

| | Reeds gerealiseerd | | Nog te realiseren* | | | Totaal |
|--|--------------------|---------|--------------------|---------|--------|---------|
| | Voor MJP | In MJP | Voor MJP | In MJP | Na MJP | |
| I. UITGAVEN | 0 | 337.207 | 0 | 120.174 | 0 | 457.381 |
| B. Investerings in materiële vaste activa | 0 | 337.207 | 0 | 120.174 | 0 | 457.381 |
| 1. Gemeenschapsgoederen en bedrijfsmatige materiële vaste activa | 0 | 337.207 | 0 | 120.174 | 0 | 457.381 |
| b. Wegen en andere infrastructuur | 0 | 337.207 | 0 | 120.174 | 0 | 457.381 |

PRIO R-22-006: Scholen: werken speelplaatsen
04.01: Infrastructuur aanpassingen onderwijs

| | Reeds gerealiseerd | | Nog te realiseren* | | | Totaal |
|--|--------------------|--------|--------------------|--------|--------|--------|
| | Voor MJP | In MJP | Voor MJP | In MJP | Na MJP | |
| I. UITGAVEN | 0 | 4.360 | 0 | 0 | 0 | 4.360 |
| B. Investerings in materiële vaste activa | 0 | 4.360 | 0 | 0 | 0 | 4.360 |
| 1. Gemeenschapsgoederen en bedrijfsmatige materiële vaste activa | 0 | 4.360 | 0 | 0 | 0 | 4.360 |
| b. Wegen en andere infrastructuur | 0 | 4.360 | 0 | 0 | 0 | 4.360 |

PRIO R-22-013: Scholen: Aankoop klascontainer
04.01: Infrastructuur aanpassingen onderwijs

| | Reeds gerealiseerd | | Nog te realiseren* | | | Totaal |
|--|--------------------|--------|--------------------|--------|--------|--------|
| | Voor MJP | In MJP | Voor MJP | In MJP | Na MJP | |
| I. UITGAVEN | 0 | 0 | 0 | 75.300 | 0 | 75.300 |
| B. Investerings in materiële vaste activa | 0 | 0 | 0 | 75.300 | 0 | 75.300 |
| 1. Gemeenschapsgoederen en bedrijfsmatige materiële vaste activa | 0 | 0 | 0 | 75.300 | 0 | 75.300 |
| b. Wegen en andere infrastructuur | 0 | 0 | 0 | 75.300 | 0 | 75.300 |

PRIO R-32-001: Gem. RUP Hof Ter Saksen**05.02: Zuinig ruimtegebruik**

| | Reeds gerealiseerd | | Nog te realiseren* | | | Totaal |
|--|--------------------|--------|--------------------|--------|--------|--------|
| | Voor MJP | In MJP | Voor MJP | In MJP | Na MJP | |
| I. UITGAVEN | 0 | 16.121 | 0 | 29.435 | 0 | 45.556 |
| C. Investerings in immateriële vaste activa | 0 | 16.121 | 0 | 29.435 | 0 | 45.556 |

PRIO R-32-003: Gem. RUP tot wijziging van het BPA Kloosterwijk (i.f.v. 4de bouwlaag school)**05.02: Zuinig ruimtegebruik**

| | Reeds gerealiseerd | | Nog te realiseren* | | | Totaal |
|--|--------------------|--------|--------------------|--------|--------|--------|
| | Voor MJP | In MJP | Voor MJP | In MJP | Na MJP | |
| I. UITGAVEN | 0 | 18.545 | 0 | 43.834 | 0 | 62.379 |
| C. Investerings in immateriële vaste activa | 0 | 18.545 | 0 | 43.834 | 0 | 62.379 |

PRIO R-32-004: Gem. RUP Garage De Keulenaer / GEM. RUP Parkgebied**05.01: Leesbaarheid openbaar domein**

| | Reeds gerealiseerd | | Nog te realiseren* | | | Totaal |
|--|--------------------|--------|--------------------|--------|--------|---------|
| | Voor MJP | In MJP | Voor MJP | In MJP | Na MJP | |
| I. UITGAVEN | 0 | 26.874 | 0 | 84.744 | 0 | 111.618 |
| C. Investerings in immateriële vaste activa | 0 | 26.874 | 0 | 84.744 | 0 | 111.618 |

PRIO R-32-005: Gem. RUP Hotel Beveren**05.01: Leesbaarheid openbaar domein**

| | Reeds gerealiseerd | | Nog te realiseren* | | | Totaal |
|--|--------------------|--------|--------------------|--------|--------|--------|
| | Voor MJP | In MJP | Voor MJP | In MJP | Na MJP | |
| I. UITGAVEN | 0 | 9.140 | 0 | 43.802 | 0 | 52.942 |
| C. Investerings in immateriële vaste activa | 0 | 9.140 | 0 | 43.802 | 0 | 52.942 |

PRIO R-32-006: Gem. RUP tot herziening van het BPA Alfons Van Puymbroecklaan**05.01: Leesbaarheid openbaar domein**

| | Reeds gerealiseerd | | Nog te realiseren* | | | Totaal |
|--|--------------------|--------|--------------------|--------|--------|--------|
| | Voor MJP | In MJP | Voor MJP | In MJP | Na MJP | |
| I. UITGAVEN | 0 | 10.955 | 0 | 76.577 | 0 | 87.532 |
| C. Investerings in immateriële vaste activa | 0 | 10.955 | 0 | 76.577 | 0 | 87.532 |

PRIO R-32-007: Gem. RUP Viergemeet 20**05.01: Leesbaarheid openbaar domein**

| | Reeds gerealiseerd | | Nog te realiseren* | | | Totaal |
|--|--------------------|--------|--------------------|--------|--------|--------|
| | Voor MJP | In MJP | Voor MJP | In MJP | Na MJP | |
| I. UITGAVEN | 0 | 15.458 | 0 | 30.728 | 0 | 46.186 |
| C. Investerings in immateriële vaste activa | 0 | 15.458 | 0 | 30.728 | 0 | 46.186 |

PRIO R-32-008: Gem. RUP tot wijziging van het BPA Zandstraat/Donkvijver**05.01: Leesbaarheid openbaar domein**

| | Reeds gerealiseerd | | Nog te realiseren* | | | Totaal |
|--|--------------------|--------|--------------------|--------|--------|--------|
| | Voor MJP | In MJP | Voor MJP | In MJP | Na MJP | |
| I. UITGAVEN | 0 | 17.720 | 0 | 35.057 | 0 | 52.778 |
| C. Investerings in immateriële vaste activa | 0 | 17.720 | 0 | 35.057 | 0 | 52.778 |

PRIO R-32-009: Gem. RUP Vrasene-dorp**05.02: Zuinig ruimtegebruik**

| | Reeds gerealiseerd | | Nog te realiseren* | | | Totaal |
|--|--------------------|--------|--------------------|--------|--------|--------|
| | Voor MJP | In MJP | Voor MJP | In MJP | Na MJP | |
| I. UITGAVEN | 0 | 13.601 | 0 | 23.207 | 0 | 36.809 |
| C. Investerings in immateriële vaste activa | 0 | 13.601 | 0 | 23.207 | 0 | 36.809 |

PRIO R-32-010: Gem. RUP Stoop Projects / Alcea-Vijverweelde**05.01: Leesbaarheid openbaar domein**

| | Reeds gerealiseerd | | Nog te realiseren* | | | Totaal |
|--|--------------------|--------|--------------------|--------|--------|--------|
| | Voor MJP | In MJP | Voor MJP | In MJP | Na MJP | |
| I. UITGAVEN | 0 | 9.474 | 0 | 0 | 0 | 9.474 |
| C. Investerings in immateriële vaste activa | 0 | 9.474 | 0 | 0 | 0 | 9.474 |

PRIO R-32-011: Gem. RUP tot herz. BPA Kleine Kromstraat**05.01: Leesbaarheid openbaar domein**

| | Reeds gerealiseerd | | Nog te realiseren* | | | Totaal |
|--|--------------------|--------|--------------------|--------|--------|--------|
| | Voor MJP | In MJP | Voor MJP | In MJP | Na MJP | |
| I. UITGAVEN | 0 | 19.439 | 0 | 30.546 | 0 | 49.985 |
| C. Investerings in immateriële vaste activa | 0 | 19.439 | 0 | 30.546 | 0 | 49.985 |

PRIO R-32-012: Gem. RUP tot herziening van het BPA Begraafplaats**05.01: Leesbaarheid openbaar domein**

| | Reeds gerealiseerd | | Nog te realiseren* | | | Totaal |
|--|--------------------|--------|--------------------|--------|--------|--------|
| | Voor MJP | In MJP | Voor MJP | In MJP | Na MJP | |
| I. UITGAVEN | 0 | 27.165 | 0 | 0 | 0 | 27.165 |
| C. Investerings in immateriële vaste activa | 0 | 27.165 | 0 | 0 | 0 | 27.165 |

PRIO R-32-013: Gem. RUP tot wijziging Koppingsgebieden Verrebroek-Kieldrecht**05.04: Leefbaarheid polderdorpen verhogen in samenwerking met andere actoren**

| | Reeds gerealiseerd | | Nog te realiseren* | | | Totaal |
|--|--------------------|--------|--------------------|--------|--------|--------|
| | Voor MJP | In MJP | Voor MJP | In MJP | Na MJP | |
| I. UITGAVEN | 0 | 23.890 | 0 | 0 | 0 | 23.890 |
| C. Investerings in immateriële vaste activa | 0 | 23.890 | 0 | 0 | 0 | 23.890 |

PRIO R-32-014: Gem. RUP tot wijziging en uitbreiding van het BPA Peerkenwegel**05.01: Leesbaarheid openbaar domein**

| | Reeds gerealiseerd | | Nog te realiseren* | | | Totaal |
|--|--------------------|--------|--------------------|--------|--------|--------|
| | Voor MJP | In MJP | Voor MJP | In MJP | Na MJP | |
| I. UITGAVEN | 0 | 24.123 | 0 | 0 | 0 | 24.123 |
| C. Investerings in immateriële vaste activa | 0 | 24.123 | 0 | 0 | 0 | 24.123 |

PRIO R-32-015: Gem. RUP RUP-Fragmenten (Kieldrecht) (ex-RUP Poldervinken) -> def. RUP Texamsite**05.01: Leesbaarheid openbaar domein**

| | Reeds gerealiseerd | | Nog te realiseren* | | | Totaal |
|--|--------------------|--------|--------------------|--------|--------|--------|
| | Voor MJP | In MJP | Voor MJP | In MJP | Na MJP | |
| I. UITGAVEN | 0 | 20.154 | 0 | 0 | 0 | 20.154 |
| C. Investerings in immateriële vaste activa | 0 | 20.154 | 0 | 0 | 0 | 20.154 |

PRIO R-32-016: Gem. RUP Ropstraat (+ wijziging)**05.01: Leesbaarheid openbaar domein**

| | Reeds gerealiseerd | | Nog te realiseren* | | | Totaal |
|--|--------------------|--------|--------------------|--------|--------|--------|
| | Voor MJP | In MJP | Voor MJP | In MJP | Na MJP | |
| I. UITGAVEN | 0 | 1.343 | 0 | 14.076 | 0 | 15.419 |
| C. Investerings in immateriële vaste activa | 0 | 1.343 | 0 | 14.076 | 0 | 15.419 |

PRIO R-32-020: Gem. RUP zonevreemde bedrijven fase 4**05.01: Leesbaarheid openbaar domein**

| | Reeds gerealiseerd | | Nog te realiseren* | | | Totaal |
|---|--------------------|--------|--------------------|--------|--------|--------|
| | Voor MJP | In MJP | Voor MJP | In MJP | Na MJP | |
| I. UITGAVEN | 0 | 48.953 | 0 | 27.787 | 0 | 76.740 |
| C. Investerings in immateriële vaste activa | 0 | 48.953 | 0 | 27.787 | 0 | 76.740 |

PRIO R-32-022: Gem. RUP. gedeelt. wijz. 2 BPA Haegemolen**05.01: Leesbaarheid openbaar domein**

| | Reeds gerealiseerd | | Nog te realiseren* | | | Totaal |
|---|--------------------|--------|--------------------|--------|--------|--------|
| | Voor MJP | In MJP | Voor MJP | In MJP | Na MJP | |
| I. UITGAVEN | 0 | 6.534 | 0 | 17.969 | 0 | 24.503 |
| C. Investerings in immateriële vaste activa | 0 | 6.534 | 0 | 17.969 | 0 | 24.503 |

PRIO R-32-023: Gem. RUP Vesten (Padel)**05.01: Leesbaarheid openbaar domein**

| | Reeds gerealiseerd | | Nog te realiseren* | | | Totaal |
|---|--------------------|--------|--------------------|--------|--------|--------|
| | Voor MJP | In MJP | Voor MJP | In MJP | Na MJP | |
| I. UITGAVEN | 0 | 11.170 | 0 | 67.019 | 0 | 78.189 |
| C. Investerings in immateriële vaste activa | 0 | 11.170 | 0 | 67.019 | 0 | 78.189 |

PRIO R-32-024: Gem. RUP Wijziging Freethielzone**05.01: Leesbaarheid openbaar domein**

| | Reeds gerealiseerd | | Nog te realiseren* | | | Totaal |
|---|--------------------|--------|--------------------|--------|--------|--------|
| | Voor MJP | In MJP | Voor MJP | In MJP | Na MJP | |
| I. UITGAVEN | 0 | 0 | 0 | 22.976 | 0 | 22.976 |
| C. Investerings in immateriële vaste activa | 0 | 0 | 0 | 22.976 | 0 | 22.976 |

PRIO R-32-028: Gem. RUP Doel**05.01: Leesbaarheid openbaar domein**

| | Reeds gerealiseerd | | Nog te realiseren* | | | Totaal |
|---|--------------------|--------|--------------------|---------|--------|---------|
| | Voor MJP | In MJP | Voor MJP | In MJP | Na MJP | |
| I. UITGAVEN | 0 | 0 | 0 | 159.344 | 0 | 159.344 |
| C. Investerings in immateriële vaste activa | 0 | 0 | 0 | 159.344 | 0 | 159.344 |

PRIO R-32-029: Gem. RUP Burggravenhoek**05.01: Leesbaarheid openbaar domein**

| | Reeds gerealiseerd | | Nog te realiseren* | | | Totaal |
|---|--------------------|--------|--------------------|--------|--------|--------|
| | Voor MJP | In MJP | Voor MJP | In MJP | Na MJP | |
| I. UITGAVEN | 0 | 0 | 0 | 32.776 | 0 | 32.776 |
| C. Investerings in immateriële vaste activa | 0 | 0 | 0 | 32.776 | 0 | 32.776 |

PRIO R-32-030: Gem. RUP KMO-zone Kieldrecht**05.01: Leesbaarheid openbaar domein**

| | Reeds gerealiseerd | | Nog te realiseren* | | | Totaal |
|---|--------------------|--------|--------------------|--------|--------|--------|
| | Voor MJP | In MJP | Voor MJP | In MJP | Na MJP | |
| I. UITGAVEN | 0 | 0 | 0 | 20.876 | 0 | 20.876 |
| C. Investerings in immateriële vaste activa | 0 | 0 | 0 | 20.876 | 0 | 20.876 |

PRIO R-32-031: Gem. RUP Brielstraat**05.01: Leesbaarheid openbaar domein**

| | Reeds gerealiseerd | | Nog te realiseren* | | | Totaal |
|---|--------------------|--------|--------------------|--------|--------|--------|
| | Voor MJP | In MJP | Voor MJP | In MJP | Na MJP | |
| I. UITGAVEN | 0 | 0 | 0 | 14.076 | 0 | 14.076 |
| C. Investerings in immateriële vaste activa | 0 | 0 | 0 | 14.076 | 0 | 14.076 |

PRIO R-32-032: Gem. RUP Gasdam-site**05.01: Leesbaarheid openbaar domein**

| | Reeds gerealiseerd | | Nog te realiseren* | | | Totaal |
|---|--------------------|--------|--------------------|--------|--------|--------|
| | Voor MJP | In MJP | Voor MJP | In MJP | Na MJP | |
| I. UITGAVEN | 0 | 0 | 0 | 31.000 | 0 | 31.000 |
| C. Investerings in immateriële vaste activa | 0 | 0 | 0 | 31.000 | 0 | 31.000 |

PRIO R-32-033: Gem. RUP KMO-zone langs Oude Baan**05.01: Leesbaarheid openbaar domein**

| | Reeds gerealiseerd | | Nog te realiseren* | | | Totaal |
|---|--------------------|--------|--------------------|--------|--------|--------|
| | Voor MJP | In MJP | Voor MJP | In MJP | Na MJP | |
| I. UITGAVEN | 0 | 0 | 0 | 40.000 | 0 | 40.000 |
| C. Investerings in immateriële vaste activa | 0 | 0 | 0 | 40.000 | 0 | 40.000 |

PRIO R-32-034: Gem. RUP Verhaert-Agro**05.01: Leesbaarheid openbaar domein**

| | Reeds gerealiseerd | | Nog te realiseren* | | | Totaal |
|--|--------------------|--------|--------------------|--------|--------|--------|
| | Voor MJP | In MJP | Voor MJP | In MJP | Na MJP | |
| I. UITGAVEN | 0 | 0 | 0 | 50.000 | 0 | 50.000 |
| C. Investerings in immateriële vaste activa | 0 | 0 | 0 | 50.000 | 0 | 50.000 |

PRIO R-34-005: Ebeslaan: aanleg trage weg**06.01: Aangepast wegennet**

| | Reeds gerealiseerd | | Nog te realiseren* | | | Totaal |
|--|--------------------|--------|--------------------|--------|--------|--------|
| | Voor MJP | In MJP | Voor MJP | In MJP | Na MJP | |
| I. UITGAVEN | 0 | 17.362 | 0 | 0 | 0 | 17.362 |
| B. Investerings in materiële vaste activa | 0 | 17.362 | 0 | 0 | 0 | 17.362 |
| 1. Gemeenschapsgoederen en bedrijfsmatige materiële vaste activa | 0 | 17.362 | 0 | 0 | 0 | 17.362 |
| b. Wegen en andere infrastructuur | 0 | 17.362 | 0 | 0 | 0 | 17.362 |

PRIO R-34-006: Molenbeekpark Melsele: aanleg landschapspark**07.01: Ruimte voor spel en sport**

| | Reeds gerealiseerd | | Nog te realiseren* | | | Totaal |
|--|--------------------|--------|--------------------|--------|--------|--------|
| | Voor MJP | In MJP | Voor MJP | In MJP | Na MJP | |
| I. UITGAVEN | 0 | 23.496 | 0 | 0 | 0 | 23.496 |
| B. Investerings in materiële vaste activa | 0 | 23.496 | 0 | 0 | 0 | 23.496 |
| 1. Gemeenschapsgoederen en bedrijfsmatige materiële vaste activa | 0 | 23.496 | 0 | 0 | 0 | 23.496 |
| a. Terreinen en gebouwen | 0 | 23.496 | 0 | 0 | 0 | 23.496 |

PRIO R-34-009: Vingerlingenpad tot fietspad: renovatie**06.01: Aangepast wegennet**

| | Reeds gerealiseerd | | Nog te realiseren* | | | Totaal |
|--|--------------------|--------|--------------------|---------|--------|---------|
| | Voor MJP | In MJP | Voor MJP | In MJP | Na MJP | |
| I. UITGAVEN | 0 | 90.394 | 0 | 112.788 | 0 | 203.182 |
| B. Investerings in materiële vaste activa | 0 | 90.394 | 0 | 112.788 | 0 | 203.182 |
| 1. Gemeenschapsgoederen en bedrijfsmatige materiële vaste activa | 0 | 90.394 | 0 | 112.788 | 0 | 203.182 |
| b. Wegen en andere infrastructuur | 0 | 90.394 | 0 | 112.788 | 0 | 203.182 |

PRIO R-35-034: Waasland-Beveren: opslagplaats + machines**08.02: Buitensportinfrastructuur**

| | Reeds gerealiseerd | | Nog te realiseren* | | | Totaal |
|--|--------------------|---------------|--------------------|---------------|----------|---------------|
| | Voor MJP | In MJP | Voor MJP | In MJP | Na MJP | |
| I. UITGAVEN | 0 | 18.722 | 0 | 35.000 | 0 | 53.722 |
| B. Investerings in materiële vaste activa | 0 | 18.722 | 0 | 35.000 | 0 | 53.722 |
| 1. Gemeenschapsgoederen en bedrijfsmatige materiële vaste activa | 0 | 18.722 | 0 | 35.000 | 0 | 53.722 |
| a. Terreinen en gebouwen | 0 | 18.722 | 0 | 35.000 | 0 | 53.722 |

PRIO R-36-029: OC Klooster Vrasene: schilderwerken buitenschrijnwerk**08.07: Culturele deelinfrastructuren**

| | Reeds gerealiseerd | | Nog te realiseren* | | | Totaal |
|--|--------------------|----------|--------------------|---------------|----------|---------------|
| | Voor MJP | In MJP | Voor MJP | In MJP | Na MJP | |
| I. UITGAVEN | 0 | 0 | 0 | 22.500 | 0 | 22.500 |
| B. Investerings in materiële vaste activa | 0 | 0 | 0 | 22.500 | 0 | 22.500 |
| 1. Gemeenschapsgoederen en bedrijfsmatige materiële vaste activa | 0 | 0 | 0 | 22.500 | 0 | 22.500 |
| a. Terreinen en gebouwen | 0 | 0 | 0 | 22.500 | 0 | 22.500 |

PRIO R-36-030: OC De Verre: gevelbekleding behandelen**08.07: Culturele deelinfrastructuren**

| | Reeds gerealiseerd | | Nog te realiseren* | | | Totaal |
|--|--------------------|----------|--------------------|----------------|----------|----------------|
| | Voor MJP | In MJP | Voor MJP | In MJP | Na MJP | |
| I. UITGAVEN | 0 | 0 | 0 | 136.250 | 0 | 136.250 |
| B. Investerings in materiële vaste activa | 0 | 0 | 0 | 136.250 | 0 | 136.250 |
| 1. Gemeenschapsgoederen en bedrijfsmatige materiële vaste activa | 0 | 0 | 0 | 136.250 | 0 | 136.250 |
| a. Terreinen en gebouwen | 0 | 0 | 0 | 136.250 | 0 | 136.250 |

PRIO R-36-032: School Kallo: vervangen ramen**04.01: Infrastructuur aanpassingen onderwijs**

| | Reeds gerealiseerd | | Nog te realiseren* | | | Totaal |
|--|--------------------|---------------|--------------------|--------------|----------|---------------|
| | Voor MJP | In MJP | Voor MJP | In MJP | Na MJP | |
| I. UITGAVEN | 0 | 49.781 | 0 | 2.500 | 0 | 52.281 |
| B. Investerings in materiële vaste activa | 0 | 49.781 | 0 | 2.500 | 0 | 52.281 |
| 1. Gemeenschapsgoederen en bedrijfsmatige materiële vaste activa | 0 | 49.781 | 0 | 2.500 | 0 | 52.281 |
| a. Terreinen en gebouwen | 0 | 49.781 | 0 | 2.500 | 0 | 52.281 |

PRIO R-36-033: Tennis Kieldrecht: tijdelijke parking
05.02: Zuinig ruimtegebruik

| | Reeds gerealiseerd | | Nog te realiseren* | | | Totaal |
|--|--------------------|--------------|--------------------|----------|----------|--------------|
| | Voor MJP | In MJP | Voor MJP | In MJP | Na MJP | |
| I. UITGAVEN | 0 | 9.062 | 0 | 0 | 0 | 9.062 |
| B. Investerings in materiële vaste activa | 0 | 9.062 | 0 | 0 | 0 | 9.062 |
| 1. Gemeenschapsgoederen en bedrijfsmatige materiële vaste activa | 0 | 9.062 | 0 | 0 | 0 | 9.062 |
| a. Terreinen en gebouwen | 0 | 9.062 | 0 | 0 | 0 | 9.062 |

PRIO R-36-034: Freethiel: camerabewaking
08.02: Buitensportinfrastructuur

| | Reeds gerealiseerd | | Nog te realiseren* | | | Totaal |
|--|--------------------|---------------|--------------------|----------|----------|---------------|
| | Voor MJP | In MJP | Voor MJP | In MJP | Na MJP | |
| I. UITGAVEN | 0 | 10.193 | 0 | 0 | 0 | 10.193 |
| B. Investerings in materiële vaste activa | 0 | 10.193 | 0 | 0 | 0 | 10.193 |
| 1. Gemeenschapsgoederen en bedrijfsmatige materiële vaste activa | 0 | 10.193 | 0 | 0 | 0 | 10.193 |
| a. Terreinen en gebouwen | 0 | 10.193 | 0 | 0 | 0 | 10.193 |

PRIO R-36-037: Freethiel: diverse aanpassingswerken
08.02: Buitensportinfrastructuur

| | Reeds gerealiseerd | | Nog te realiseren* | | | Totaal |
|--|--------------------|---------------|--------------------|---------------|----------|---------------|
| | Voor MJP | In MJP | Voor MJP | In MJP | Na MJP | |
| I. UITGAVEN | 0 | 54.791 | 0 | 28.474 | 0 | 83.265 |
| B. Investerings in materiële vaste activa | 0 | 54.791 | 0 | 28.474 | 0 | 83.265 |
| 1. Gemeenschapsgoederen en bedrijfsmatige materiële vaste activa | 0 | 54.791 | 0 | 28.474 | 0 | 83.265 |
| a. Terreinen en gebouwen | 0 | 54.791 | 0 | 28.474 | 0 | 83.265 |

PRIO R-36-056: Voetbal Kallo: kleedkamers
08.02: Buitensportinfrastructuur

| | Reeds gerealiseerd | | Nog te realiseren* | | | Totaal |
|--|--------------------|------------|--------------------|---------------|----------|---------------|
| | Voor MJP | In MJP | Voor MJP | In MJP | Na MJP | |
| I. UITGAVEN | 0 | 172 | 0 | 70.328 | 0 | 70.500 |
| B. Investerings in materiële vaste activa | 0 | 172 | 0 | 70.328 | 0 | 70.500 |
| 1. Gemeenschapsgoederen en bedrijfsmatige materiële vaste activa | 0 | 172 | 0 | 70.328 | 0 | 70.500 |
| a. Terreinen en gebouwen | 0 | 172 | 0 | 70.328 | 0 | 70.500 |

PRIO R-36-063: Baseball: Vernieuwen dak
08.02: Buitensportinfrastructuur

| | Reeds gerealiseerd | | Nog te realiseren* | | | Totaal |
|--|--------------------|----------|--------------------|----------------|----------|----------------|
| | Voor MJP | In MJP | Voor MJP | In MJP | Na MJP | |
| I. UITGAVEN | 0 | 0 | 0 | 150.000 | 0 | 150.000 |
| B. Investerings in materiële vaste activa | 0 | 0 | 0 | 150.000 | 0 | 150.000 |
| 1. Gemeenschapsgoederen en bedrijfsmatige materiële vaste activa | 0 | 0 | 0 | 150.000 | 0 | 150.000 |
| a. Terreinen en gebouwen | 0 | 0 | 0 | 150.000 | 0 | 150.000 |

PRIO R-36-064: Voetbal: Onderhouds/-verbeteringswerken gebouwen
08.02: Buitensportinfrastructuur

| | Reeds gerealiseerd | | Nog te realiseren* | | | Totaal |
|--|--------------------|----------|--------------------|--------------|----------|--------------|
| | Voor MJP | In MJP | Voor MJP | In MJP | Na MJP | |
| I. UITGAVEN | 0 | 0 | 0 | 5.000 | 0 | 5.000 |
| B. Investerings in materiële vaste activa | 0 | 0 | 0 | 5.000 | 0 | 5.000 |
| 1. Gemeenschapsgoederen en bedrijfsmatige materiële vaste activa | 0 | 0 | 0 | 5.000 | 0 | 5.000 |
| a. Terreinen en gebouwen | 0 | 0 | 0 | 5.000 | 0 | 5.000 |

PRIO R-40-003: Veiligheid zwakke weggebruikers: ingrepen
06.01: Aangepast wegennet

| | Reeds gerealiseerd | | Nog te realiseren* | | | Totaal |
|--|--------------------|---------------|--------------------|---------------|----------|---------------|
| | Voor MJP | In MJP | Voor MJP | In MJP | Na MJP | |
| I. UITGAVEN | 0 | 44.971 | 0 | 20.000 | 0 | 64.971 |
| B. Investerings in materiële vaste activa | 0 | 44.971 | 0 | 20.000 | 0 | 64.971 |
| 1. Gemeenschapsgoederen en bedrijfsmatige materiële vaste activa | 0 | 44.971 | 0 | 20.000 | 0 | 64.971 |
| b. Wegen en andere infrastructuur | 0 | 44.971 | 0 | 20.000 | 0 | 64.971 |

PRIO R-40-004: Fietsparkeerplan
06.03: Goede en veilige fietspaden

| | Reeds gerealiseerd | | Nog te realiseren* | | | Totaal |
|--|--------------------|---------------|--------------------|---------------|----------|----------------|
| | Voor MJP | In MJP | Voor MJP | In MJP | Na MJP | |
| I. UITGAVEN | 0 | 74.526 | 0 | 30.000 | 0 | 104.526 |
| B. Investerings in materiële vaste activa | 0 | 74.526 | 0 | 30.000 | 0 | 104.526 |
| 1. Gemeenschapsgoederen en bedrijfsmatige materiële vaste activa | 0 | 74.526 | 0 | 30.000 | 0 | 104.526 |
| a. Terreinen en gebouwen | 0 | 2.263 | 0 | 0 | 0 | 2.263 |
| b. Wegen en andere infrastructuur | 0 | 72.262 | 0 | 30.000 | 0 | 102.262 |

PRIO R-40-006: Trage wegen: bewegwijzering en infoborden**06.01: Aangepast wegennet**

| | Reeds gerealiseerd | | Nog te realiseren* | | | Totaal |
|--|--------------------|--------------|--------------------|--------------|----------|---------------|
| | Voor MJP | In MJP | Voor MJP | In MJP | Na MJP | |
| I. UITGAVEN | 0 | 8.014 | 0 | 4.750 | 0 | 12.764 |
| B. Investerings in materiële vaste activa | 0 | 8.014 | 0 | 4.750 | 0 | 12.764 |
| 1. Gemeenschapsgoederen en bedrijfsmatige materiële vaste activa | 0 | 8.014 | 0 | 4.750 | 0 | 12.764 |
| b. Wegen en andere infrastructuur | 0 | 8.014 | 0 | 4.750 | 0 | 12.764 |

PRIO R-40-007: Trage wegen: aanleg en onderhoud**06.01: Aangepast wegennet**

| | Reeds gerealiseerd | | Nog te realiseren* | | | Totaal |
|--|--------------------|---------------|--------------------|---------------|----------|---------------|
| | Voor MJP | In MJP | Voor MJP | In MJP | Na MJP | |
| I. UITGAVEN | 0 | 81.228 | 0 | 16.963 | 0 | 98.191 |
| B. Investerings in materiële vaste activa | 0 | 81.228 | 0 | 16.963 | 0 | 98.191 |
| 1. Gemeenschapsgoederen en bedrijfsmatige materiële vaste activa | 0 | 81.228 | 0 | 16.963 | 0 | 98.191 |
| b. Wegen en andere infrastructuur | 0 | 81.228 | 0 | 16.963 | 0 | 98.191 |

PRIO R-40-009: Fietssuggestiestroken**06.01: Aangepast wegennet**

| | Reeds gerealiseerd | | Nog te realiseren* | | | Totaal |
|--|--------------------|---------------|--------------------|----------------|----------|----------------|
| | Voor MJP | In MJP | Voor MJP | In MJP | Na MJP | |
| I. UITGAVEN | 0 | 19.322 | 0 | 130.000 | 0 | 149.322 |
| B. Investerings in materiële vaste activa | 0 | 19.322 | 0 | 130.000 | 0 | 149.322 |
| 1. Gemeenschapsgoederen en bedrijfsmatige materiële vaste activa | 0 | 19.322 | 0 | 130.000 | 0 | 149.322 |
| b. Wegen en andere infrastructuur | 0 | 19.322 | 0 | 130.000 | 0 | 149.322 |

PRIO R-40-011: Landschapsstudie, begeleiding participatieproject en werken, groenaanleg, enz.**05.04: Leefbaarheid polderdorpen verhogen in samenwerking met andere actoren**

| | Reeds gerealiseerd | | Nog te realiseren* | | | Totaal |
|--|--------------------|--------------|--------------------|----------|----------|--------------|
| | Voor MJP | In MJP | Voor MJP | In MJP | Na MJP | |
| I. UITGAVEN | 0 | 5.796 | 0 | 0 | 0 | 5.796 |
| C. Investerings in immateriële vaste activa | 0 | 5.796 | 0 | 0 | 0 | 5.796 |

PRIO R-40-012: Trage Wegen: leader**06.01: Aangepast wegennet**

| | Reeds gerealiseerd | | Nog te realiseren* | | | Totaal |
|--|--------------------|--------------|--------------------|----------|----------|--------------|
| | Voor MJP | In MJP | Voor MJP | In MJP | Na MJP | |
| I. UITGAVEN | 0 | 9.075 | 0 | 0 | 0 | 9.075 |
| B. Investerings in materiële vaste activa | 0 | 9.075 | 0 | 0 | 0 | 9.075 |
| 1. Gemeenschapsgoederen en bedrijfsmatige materiële vaste activa | 0 | 9.075 | 0 | 0 | 0 | 9.075 |
| b. Wegen en andere infrastructuur | 0 | 9.075 | 0 | 0 | 0 | 9.075 |

PRIO R-40-016: Uitvoering toegankelijkheid openbaar domein verbeteren**06.01: Aangepast wegennet**

| | Reeds gerealiseerd | | Nog te realiseren* | | | Totaal |
|--|--------------------|----------|--------------------|---------------|----------|---------------|
| | Voor MJP | In MJP | Voor MJP | In MJP | Na MJP | |
| I. UITGAVEN | 0 | 0 | 0 | 25.000 | 0 | 25.000 |
| B. Investerings in materiële vaste activa | 0 | 0 | 0 | 25.000 | 0 | 25.000 |
| 1. Gemeenschapsgoederen en bedrijfsmatige materiële vaste activa | 0 | 0 | 0 | 25.000 | 0 | 25.000 |
| b. Wegen en andere infrastructuur | 0 | 0 | 0 | 25.000 | 0 | 25.000 |

PRIO R-40-017: Atletiekterrein: Plaatsen nieuwe fietsenstalling**08.03: Overige sportinfrastructuur, materiaal, ruimte**

| | Reeds gerealiseerd | | Nog te realiseren* | | | Totaal |
|--|--------------------|----------|--------------------|---------------|----------|---------------|
| | Voor MJP | In MJP | Voor MJP | In MJP | Na MJP | |
| I. UITGAVEN | 0 | 0 | 0 | 84.000 | 0 | 84.000 |
| B. Investerings in materiële vaste activa | 0 | 0 | 0 | 84.000 | 0 | 84.000 |
| 1. Gemeenschapsgoederen en bedrijfsmatige materiële vaste activa | 0 | 0 | 0 | 84.000 | 0 | 84.000 |
| b. Wegen en andere infrastructuur | 0 | 0 | 0 | 84.000 | 0 | 84.000 |

PRIO R-41-036: GTI: Aanleg speelplaats**04.01: Infrastructuur aanpassingen onderwijs**

| | Reeds gerealiseerd | | Nog te realiseren* | | | Totaal |
|--|--------------------|----------|--------------------|----------------|----------|----------------|
| | Voor MJP | In MJP | Voor MJP | In MJP | Na MJP | |
| I. UITGAVEN | 0 | 0 | 0 | 305.000 | 0 | 305.000 |
| B. Investerings in materiële vaste activa | 0 | 0 | 0 | 305.000 | 0 | 305.000 |
| 1. Gemeenschapsgoederen en bedrijfsmatige materiële vaste activa | 0 | 0 | 0 | 305.000 | 0 | 305.000 |
| a. Terreinen en gebouwen | 0 | 0 | 0 | 305.000 | 0 | 305.000 |

PRIO R-61-006: Heraanleg petanquebanen
08.03: Overige sportinfrastructuur, materiaal, ruimte

| | Reeds gerealiseerd | | Nog te realiseren* | | | Totaal |
|--|--------------------|----------|--------------------|---------------|----------|---------------|
| | Voor MJP | In MJP | Voor MJP | In MJP | Na MJP | |
| I. UITGAVEN | 0 | 0 | 0 | 10.000 | 0 | 10.000 |
| B. Investerings in materiële vaste activa | 0 | 0 | 0 | 10.000 | 0 | 10.000 |
| 1. Gemeenschapsgoederen en bedrijfsmatige materiële vaste activa | 0 | 0 | 0 | 10.000 | 0 | 10.000 |
| a. Terreinen en gebouwen | 0 | 0 | 0 | 10.000 | 0 | 10.000 |

PRIO R-61-008: Sporthal Beveren: aankoop ledscherm
08.03: Overige sportinfrastructuur, materiaal, ruimte

| | Reeds gerealiseerd | | Nog te realiseren* | | | Totaal |
|--|--------------------|---------------|--------------------|----------|----------|---------------|
| | Voor MJP | In MJP | Voor MJP | In MJP | Na MJP | |
| I. UITGAVEN | 0 | 50.953 | 0 | 0 | 0 | 50.953 |
| B. Investerings in materiële vaste activa | 0 | 50.953 | 0 | 0 | 0 | 50.953 |
| 1. Gemeenschapsgoederen en bedrijfsmatige materiële vaste activa | 0 | 50.953 | 0 | 0 | 0 | 50.953 |
| c. Roerende goederen | 0 | 50.953 | 0 | 0 | 0 | 50.953 |

PRIO R-61-013: Sporthal Beveren: vernieuwen tribune
08.03: Overige sportinfrastructuur, materiaal, ruimte

| | Reeds gerealiseerd | | Nog te realiseren* | | | Totaal |
|--|--------------------|----------------|--------------------|----------|----------|----------------|
| | Voor MJP | In MJP | Voor MJP | In MJP | Na MJP | |
| I. UITGAVEN | 0 | 122.589 | 0 | 0 | 0 | 122.589 |
| B. Investerings in materiële vaste activa | 0 | 122.589 | 0 | 0 | 0 | 122.589 |
| 1. Gemeenschapsgoederen en bedrijfsmatige materiële vaste activa | 0 | 122.589 | 0 | 0 | 0 | 122.589 |
| a. Terreinen en gebouwen | 0 | 122.589 | 0 | 0 | 0 | 122.589 |

PRIO R-61-014: Verlichting + c.v. baseball
08.02: Buitensportinfrastructuur

| | Reeds gerealiseerd | | Nog te realiseren* | | | Totaal |
|--|--------------------|---------------|--------------------|----------|----------|---------------|
| | Voor MJP | In MJP | Voor MJP | In MJP | Na MJP | |
| I. UITGAVEN | 0 | 50.130 | 0 | 0 | 0 | 50.130 |
| B. Investerings in materiële vaste activa | 0 | 50.130 | 0 | 0 | 0 | 50.130 |
| 1. Gemeenschapsgoederen en bedrijfsmatige materiële vaste activa | 0 | 50.130 | 0 | 0 | 0 | 50.130 |
| a. Terreinen en gebouwen | 0 | 50.130 | 0 | 0 | 0 | 50.130 |

PRIO R-61-030: Sportzone Beveren: renovatie terreinen
08.03: Overige sportinfrastructuur, materiaal, ruimte

| | Reeds gerealiseerd | | Nog te realiseren* | | | Totaal |
|--|--------------------|----------------|--------------------|--------------|----------|----------------|
| | Voor MJP | In MJP | Voor MJP | In MJP | Na MJP | |
| I. UITGAVEN | 0 | 371.245 | 0 | 3.755 | 0 | 375.000 |
| B. Investerings in materiële vaste activa | 0 | 371.245 | 0 | 3.755 | 0 | 375.000 |
| 1. Gemeenschapsgoederen en bedrijfsmatige materiële vaste activa | 0 | 371.245 | 0 | 3.755 | 0 | 375.000 |
| a. Terreinen en gebouwen | 0 | 371.245 | 0 | 3.755 | 0 | 375.000 |

PRIO R-61-031: Sportzone Frema: container opslag water
08.03: Overige sportinfrastructuur, materiaal, ruimte

| | Reeds gerealiseerd | | Nog te realiseren* | | | Totaal |
|--|--------------------|--------------|--------------------|----------|----------|--------------|
| | Voor MJP | In MJP | Voor MJP | In MJP | Na MJP | |
| I. UITGAVEN | 0 | 6.642 | 0 | 0 | 0 | 6.642 |
| B. Investerings in materiële vaste activa | 0 | 6.642 | 0 | 0 | 0 | 6.642 |
| 1. Gemeenschapsgoederen en bedrijfsmatige materiële vaste activa | 0 | 6.642 | 0 | 0 | 0 | 6.642 |
| c. Roerende goederen | 0 | 6.642 | 0 | 0 | 0 | 6.642 |

PRIO R-61-033: Baseball: pitch cricket
08.02: Buitensportinfrastructuur

| | Reeds gerealiseerd | | Nog te realiseren* | | | Totaal |
|--|--------------------|---------------|--------------------|----------|----------|---------------|
| | Voor MJP | In MJP | Voor MJP | In MJP | Na MJP | |
| I. UITGAVEN | 0 | 17.766 | 0 | 0 | 0 | 17.766 |
| B. Investerings in materiële vaste activa | 0 | 17.766 | 0 | 0 | 0 | 17.766 |
| 1. Gemeenschapsgoederen en bedrijfsmatige materiële vaste activa | 0 | 17.766 | 0 | 0 | 0 | 17.766 |
| a. Terreinen en gebouwen | 0 | 17.766 | 0 | 0 | 0 | 17.766 |

PRIO R-61-034: Sportinfrastructuur: onderhouds- en verbeteringswerken
08.02: Buitensportinfrastructuur

| | Reeds gerealiseerd | | Nog te realiseren* | | | Totaal |
|--|--------------------|--------------|--------------------|----------|----------|--------------|
| | Voor MJP | In MJP | Voor MJP | In MJP | Na MJP | |
| I. UITGAVEN | 0 | 1.023 | 0 | 0 | 0 | 1.023 |
| B. Investerings in materiële vaste activa | 0 | 1.023 | 0 | 0 | 0 | 1.023 |
| 1. Gemeenschapsgoederen en bedrijfsmatige materiële vaste activa | 0 | 1.023 | 0 | 0 | 0 | 1.023 |
| a. Terreinen en gebouwen | 0 | 1.023 | 0 | 0 | 0 | 1.023 |

PRIO R-61-041: Sporthal Beveren: mediaparking**08.02: Buitensportinfrastructuur**

| | Reeds gerealiseerd | | Nog te realiseren* | | | Totaal |
|--|--------------------|----------|--------------------|---------------|----------|---------------|
| | Voor MJP | In MJP | Voor MJP | In MJP | Na MJP | |
| I. UITGAVEN | 0 | 0 | 0 | 13.500 | 0 | 13.500 |
| B. Investerings in materiële vaste activa | 0 | 0 | 0 | 13.500 | 0 | 13.500 |
| 1. Gemeenschapsgoederen en bedrijfsmatige materiële vaste activa | 0 | 0 | 0 | 13.500 | 0 | 13.500 |
| a. Terreinen en gebouwen | 0 | 0 | 0 | 13.500 | 0 | 13.500 |

PRIO R-61-042: Haasdonk: containers duiven**08.02: Buitensportinfrastructuur**

| | Reeds gerealiseerd | | Nog te realiseren* | | | Totaal |
|--|--------------------|----------|--------------------|---------------|----------|---------------|
| | Voor MJP | In MJP | Voor MJP | In MJP | Na MJP | |
| I. UITGAVEN | 0 | 0 | 0 | 40.000 | 0 | 40.000 |
| B. Investerings in materiële vaste activa | 0 | 0 | 0 | 40.000 | 0 | 40.000 |
| 1. Gemeenschapsgoederen en bedrijfsmatige materiële vaste activa | 0 | 0 | 0 | 40.000 | 0 | 40.000 |
| c. Roerende goederen | 0 | 0 | 0 | 40.000 | 0 | 40.000 |

PRIO R-61-044: Sporthal: Bescherming sportvloer (evenementen)**08.03: Overige sportinfrastructuur, materiaal, ruimte**

| | Reeds gerealiseerd | | Nog te realiseren* | | | Totaal |
|--|--------------------|----------|--------------------|---------------|----------|---------------|
| | Voor MJP | In MJP | Voor MJP | In MJP | Na MJP | |
| I. UITGAVEN | 0 | 0 | 0 | 14.000 | 0 | 14.000 |
| B. Investerings in materiële vaste activa | 0 | 0 | 0 | 14.000 | 0 | 14.000 |
| 1. Gemeenschapsgoederen en bedrijfsmatige materiële vaste activa | 0 | 0 | 0 | 14.000 | 0 | 14.000 |
| a. Terreinen en gebouwen | 0 | 0 | 0 | 14.000 | 0 | 14.000 |

PRIO R-61-045: Schutters en ruiters Kallo: Parking**08.02: Buitensportinfrastructuur**

| | Reeds gerealiseerd | | Nog te realiseren* | | | Totaal |
|--|--------------------|----------|--------------------|---------------|----------|---------------|
| | Voor MJP | In MJP | Voor MJP | In MJP | Na MJP | |
| I. UITGAVEN | 0 | 0 | 0 | 10.700 | 0 | 10.700 |
| B. Investerings in materiële vaste activa | 0 | 0 | 0 | 10.700 | 0 | 10.700 |
| 1. Gemeenschapsgoederen en bedrijfsmatige materiële vaste activa | 0 | 0 | 0 | 10.700 | 0 | 10.700 |
| a. Terreinen en gebouwen | 0 | 0 | 0 | 10.700 | 0 | 10.700 |

PRIO R-61-047: Hockey Verrebroek: Pompsturing waterbuffer

08.02: Buitensportinfrastructuur

| | Reeds gerealiseerd | | Nog te realiseren* | | | Totaal |
|--|--------------------|----------|--------------------|--------------|----------|--------------|
| | Voor MJP | In MJP | Voor MJP | In MJP | Na MJP | |
| I. UITGAVEN | 0 | 0 | 0 | 5.000 | 0 | 5.000 |
| B. Investerings in materiële vaste activa | 0 | 0 | 0 | 5.000 | 0 | 5.000 |
| 1. Gemeenschapsgoederen en bedrijfsmatige materiële vaste activa | 0 | 0 | 0 | 5.000 | 0 | 5.000 |
| c. Roerende goederen | 0 | 0 | 0 | 5.000 | 0 | 5.000 |

PRIO R-61-048: SK Beveren: Fietsenparking

08.02: Buitensportinfrastructuur

| | Reeds gerealiseerd | | Nog te realiseren* | | | Totaal |
|--|--------------------|----------|--------------------|---------------|----------|---------------|
| | Voor MJP | In MJP | Voor MJP | In MJP | Na MJP | |
| I. UITGAVEN | 0 | 0 | 0 | 10.000 | 0 | 10.000 |
| B. Investerings in materiële vaste activa | 0 | 0 | 0 | 10.000 | 0 | 10.000 |
| 1. Gemeenschapsgoederen en bedrijfsmatige materiële vaste activa | 0 | 0 | 0 | 10.000 | 0 | 10.000 |
| b. Wegen en andere infrastructuur | 0 | 0 | 0 | 10.000 | 0 | 10.000 |

PRIO R-64-008: Vernieuwen balie cultuur

08.08: CC Ter Vesten als motor van professioneel cultuuraanbod

| | Reeds gerealiseerd | | Nog te realiseren* | | | Totaal |
|--|--------------------|---------------|--------------------|---------------|----------|---------------|
| | Voor MJP | In MJP | Voor MJP | In MJP | Na MJP | |
| I. UITGAVEN | 0 | 15.784 | 0 | 42.219 | 0 | 58.003 |
| B. Investerings in materiële vaste activa | 0 | 15.784 | 0 | 42.219 | 0 | 58.003 |
| 1. Gemeenschapsgoederen en bedrijfsmatige materiële vaste activa | 0 | 15.784 | 0 | 42.219 | 0 | 58.003 |
| a. Terreinen en gebouwen | 0 | 15.784 | 0 | 42.219 | 0 | 58.003 |

PRIO R-64-009: Vervangen en uitbreiding technisch materieel

08.08: CC Ter Vesten als motor van professioneel cultuuraanbod

| | Reeds gerealiseerd | | Nog te realiseren* | | | Totaal |
|--|--------------------|--------------|--------------------|---------------|----------|---------------|
| | Voor MJP | In MJP | Voor MJP | In MJP | Na MJP | |
| I. UITGAVEN | 0 | 3.395 | 0 | 13.500 | 0 | 16.895 |
| B. Investerings in materiële vaste activa | 0 | 3.395 | 0 | 13.500 | 0 | 16.895 |
| 1. Gemeenschapsgoederen en bedrijfsmatige materiële vaste activa | 0 | 3.395 | 0 | 13.500 | 0 | 16.895 |
| c. Roerende goederen | 0 | 3.395 | 0 | 13.500 | 0 | 16.895 |

PRIO R-64-010: Vervangen en uitbreiden geluidsmateriaal
08.08: CC Ter Vesten als motor van professioneel cultuuraanbod

| | Reeds gerealiseerd | | Nog te realiseren* | | | Totaal |
|--|--------------------|--------|--------------------|--------|--------|--------|
| | Voor MJP | In MJP | Voor MJP | In MJP | Na MJP | |
| I. UITGAVEN | 0 | 32.742 | 0 | 25.000 | 0 | 57.742 |
| B. Investerings in materiële vaste activa | 0 | 32.742 | 0 | 25.000 | 0 | 57.742 |
| 1. Gemeenschapsgoederen en bedrijfsmatige materiële vaste activa | 0 | 32.742 | 0 | 25.000 | 0 | 57.742 |
| c. Roerende goederen | 0 | 32.742 | 0 | 25.000 | 0 | 57.742 |

PRIO R-64-011: Vervangen en uitbreiden conventioneel licht
08.08: CC Ter Vesten als motor van professioneel cultuuraanbod

| | Reeds gerealiseerd | | Nog te realiseren* | | | Totaal |
|--|--------------------|--------|--------------------|--------|--------|--------|
| | Voor MJP | In MJP | Voor MJP | In MJP | Na MJP | |
| I. UITGAVEN | 0 | 20.030 | 0 | 25.000 | 0 | 45.030 |
| B. Investerings in materiële vaste activa | 0 | 20.030 | 0 | 25.000 | 0 | 45.030 |
| 1. Gemeenschapsgoederen en bedrijfsmatige materiële vaste activa | 0 | 20.030 | 0 | 25.000 | 0 | 45.030 |
| c. Roerende goederen | 0 | 20.030 | 0 | 25.000 | 0 | 45.030 |

PRIO R-64-016: CC Ter Vesten: aankoop digitale mengtafel
08.08: CC Ter Vesten als motor van professioneel cultuuraanbod

| | Reeds gerealiseerd | | Nog te realiseren* | | | Totaal |
|--|--------------------|--------|--------------------|--------|--------|--------|
| | Voor MJP | In MJP | Voor MJP | In MJP | Na MJP | |
| I. UITGAVEN | 0 | 34.957 | 0 | 0 | 0 | 34.957 |
| B. Investerings in materiële vaste activa | 0 | 34.957 | 0 | 0 | 0 | 34.957 |
| 1. Gemeenschapsgoederen en bedrijfsmatige materiële vaste activa | 0 | 34.957 | 0 | 0 | 0 | 34.957 |
| c. Roerende goederen | 0 | 34.957 | 0 | 0 | 0 | 34.957 |

PRIO R-64-018: CC Ter Vesten: inrichting artiestenloges en -foyer
08.08: CC Ter Vesten als motor van professioneel cultuuraanbod

| | Reeds gerealiseerd | | Nog te realiseren* | | | Totaal |
|--|--------------------|--------|--------------------|--------|--------|--------|
| | Voor MJP | In MJP | Voor MJP | In MJP | Na MJP | |
| I. UITGAVEN | 0 | 0 | 0 | 2.500 | 0 | 2.500 |
| B. Investerings in materiële vaste activa | 0 | 0 | 0 | 2.500 | 0 | 2.500 |
| 1. Gemeenschapsgoederen en bedrijfsmatige materiële vaste activa | 0 | 0 | 0 | 2.500 | 0 | 2.500 |
| a. Terreinen en gebouwen | 0 | 0 | 0 | 2.500 | 0 | 2.500 |

PRIO R-64-020: CC Ter Vesten: vernieuwen lichtstuurtafel schouwborg

08.08: CC Ter Vesten als motor van professioneel cultuuraanbod

| | Reeds gerealiseerd | | Nog te realiseren* | | | Totaal |
|--|--------------------|--------|--------------------|--------|--------|--------|
| | Voor MJP | In MJP | Voor MJP | In MJP | Na MJP | |
| I. UITGAVEN | 0 | 34.779 | 0 | 0 | 0 | 34.779 |
| B. Investerings in materiële vaste activa | 0 | 34.779 | 0 | 0 | 0 | 34.779 |
| 1. Gemeenschapsgoederen en bedrijfsmatige materiële vaste activa | 0 | 34.779 | 0 | 0 | 0 | 34.779 |
| c. Roerende goederen | 0 | 34.779 | 0 | 0 | 0 | 34.779 |

PRIO R-64-021: CC Ter Vesten: vernieuwen vast projectiesysteem vergaderlokalen

08.08: CC Ter Vesten als motor van professioneel cultuuraanbod

| | Reeds gerealiseerd | | Nog te realiseren* | | | Totaal |
|--|--------------------|--------|--------------------|--------|--------|--------|
| | Voor MJP | In MJP | Voor MJP | In MJP | Na MJP | |
| I. UITGAVEN | 0 | 6.999 | 0 | 5.250 | 0 | 12.249 |
| B. Investerings in materiële vaste activa | 0 | 6.999 | 0 | 5.250 | 0 | 12.249 |
| 1. Gemeenschapsgoederen en bedrijfsmatige materiële vaste activa | 0 | 6.999 | 0 | 5.250 | 0 | 12.249 |
| c. Roerende goederen | 0 | 6.999 | 0 | 5.250 | 0 | 12.249 |

PRIO R-64-024: CC Ter Vesten: vernieuwen projector schouwborg

08.08: CC Ter Vesten als motor van professioneel cultuuraanbod

| | Reeds gerealiseerd | | Nog te realiseren* | | | Totaal |
|--|--------------------|--------|--------------------|--------|--------|--------|
| | Voor MJP | In MJP | Voor MJP | In MJP | Na MJP | |
| I. UITGAVEN | 0 | 38.579 | 0 | 0 | 0 | 38.579 |
| B. Investerings in materiële vaste activa | 0 | 38.579 | 0 | 0 | 0 | 38.579 |
| 1. Gemeenschapsgoederen en bedrijfsmatige materiële vaste activa | 0 | 38.579 | 0 | 0 | 0 | 38.579 |
| c. Roerende goederen | 0 | 38.579 | 0 | 0 | 0 | 38.579 |

PRIO R-64-031: OC Haasdonk: Theatertechnieken

08.07: Culturele deelinfrastructuren

| | Reeds gerealiseerd | | Nog te realiseren* | | | Totaal |
|--|--------------------|--------|--------------------|--------|--------|--------|
| | Voor MJP | In MJP | Voor MJP | In MJP | Na MJP | |
| I. UITGAVEN | 0 | 0 | 0 | 75.000 | 0 | 75.000 |
| B. Investerings in materiële vaste activa | 0 | 0 | 0 | 75.000 | 0 | 75.000 |
| 1. Gemeenschapsgoederen en bedrijfsmatige materiële vaste activa | 0 | 0 | 0 | 75.000 | 0 | 75.000 |
| c. Roerende goederen | 0 | 0 | 0 | 75.000 | 0 | 75.000 |

PRIO R-64-032: OC Haasdonk: Binneninrichting
08.07: Culturele deelinfrastructuren

| | Reeds gerealiseerd | | Nog te realiseren* | | | Totaal |
|--|--------------------|----------|--------------------|---------------|----------|---------------|
| | Voor MJP | In MJP | Voor MJP | In MJP | Na MJP | |
| I. UITGAVEN | 0 | 0 | 0 | 35.000 | 0 | 35.000 |
| B. Investerings in materiële vaste activa | 0 | 0 | 0 | 35.000 | 0 | 35.000 |
| 1. Gemeenschapsgoederen en bedrijfsmatige materiële vaste activa | 0 | 0 | 0 | 35.000 | 0 | 35.000 |
| c. Roerende goederen | 0 | 0 | 0 | 35.000 | 0 | 35.000 |

PRIO R-67-006: Bib Melsele: inrichting
08.07: Culturele deelinfrastructuren

| | Reeds gerealiseerd | | Nog te realiseren* | | | Totaal |
|--|--------------------|---------------|--------------------|----------|----------|---------------|
| | Voor MJP | In MJP | Voor MJP | In MJP | Na MJP | |
| I. UITGAVEN | 0 | 33.255 | 0 | 0 | 0 | 33.255 |
| B. Investerings in materiële vaste activa | 0 | 33.255 | 0 | 0 | 0 | 33.255 |
| 1. Gemeenschapsgoederen en bedrijfsmatige materiële vaste activa | 0 | 33.255 | 0 | 0 | 0 | 33.255 |
| a. Terreinen en gebouwen | 0 | 33.255 | 0 | 0 | 0 | 33.255 |

Andere gebruikte dossiers op dit rapport:

Nog te realiseren in MJP:

MJP_HERZIENING_9_2024 2024: Budg. 239373

() Het cijfer in de kolom 'Nog te realiseren in MJP' omvat de cijfers van alle jaren in het dossier.*

Reeds gerealiseerd in MJP:

JR_ORIGINEEL_2020 2020: Budg. 2320261 Alg. 88893

JR_ORIGINEEL_2021 2021: Budg. 2504391 Alg. 93504

JR_ORIGINEEL_2022 2022: Budg. 2705003 Alg. 97224

JR_ORIGINEEL_2023 2023: Budg. 2930528 Alg. 100523

Q_ORIGINEEL_2024_Q1 2024: Budg. 2686336 Alg. 20910



EVOLUTIE VAN DE FINANCIËLE SCHULDEN (SCHEMA T4)

T4: Evolutie van de financiële schulden

2020-2026



Journalvolnummers: Budg. 239373

Gemeente (0207.462.313)

Gravenplein 8, 9120 Beveren

Algemeen directeur: Jo Van Duyse

OCMW (0212.240.651)

Gravenplein 8, 9120 Beveren

Financieel directeur: Tine Carion

| Financiële schulden op 31 december | 2020 | 2021 | 2022 | 2023 | 2024 | 2025 |
|--|--------------------|--------------------|--------------------|--------------------|--------------------|--------------------|
| A. Financiële schulden op lange termijn | 149.416.312 | 147.060.919 | 137.844.194 | 123.783.832 | 115.882.663 | 108.370.536 |
| 1. Financiële schulden op 1 januari | 154.537.392 | 149.416.312 | 147.060.919 | 137.844.194 | 123.783.832 | 115.882.663 |
| 2. Nieuwe leningen | 8.600.000 | 12.400.000 | 5.000.000 | 0 | 6.000.000 | 6.000.000 |
| 4. Overboekingen | -13.721.080 | -14.755.393 | -14.216.725 | -14.060.363 | -13.901.169 | -13.512.127 |
| B. Financiële schulden op lange termijn die binnen het jaar vervallen | 13.704.757 | 14.453.049 | 14.212.292 | 14.060.363 | 13.799.160 | 13.410.118 |
| 1. Financiële schulden op 1 januari | 13.824.640 | 13.704.757 | 14.453.049 | 14.212.292 | 14.060.363 | 13.799.160 |
| 2. Aflossingen | -13.840.963 | -14.007.101 | -14.457.482 | -14.212.292 | -14.162.372 | -13.901.169 |
| 3. Overboekingen | 13.721.080 | 14.755.393 | 14.216.725 | 14.060.363 | 13.901.169 | 13.512.127 |
| C. Financiële schulden op korte termijn | 0 | 100 | 0 | 0 | 0 | 0 |
| Totaal financiële schulden | 163.121.069 | 161.514.068 | 152.056.486 | 137.844.194 | 129.681.823 | 121.780.654 |

| Financiële schulden op 31 december | 2026 |
|--|--------------------|
| A. Financiële schulden op lange termijn | 100.860.536 |
| 1. Financiële schulden op 1 januari | 108.370.536 |
| 2. Nieuwe leningen | 6.000.000 |
| 4. Overboekingen | -13.510.000 |
| B. Financiële schulden op lange termijn die binnen het jaar vervallen | 13.393.241 |
| 1. Financiële schulden op 1 januari | 13.410.118 |
| 2. Aflossingen | -13.526.877 |
| 3. Overboekingen | 13.510.000 |
| C. Financiële schulden op korte termijn | 0 |
| Totaal financiële schulden | 114.253.777 |

Andere gebruikte dossiers op dit rapport:

Meerjarenplan:

MJP_HERZIENING_9_2024 2024: Budg. 239373

Jaarrekeningen:

JR_ORIGINEEL_2020 2020: Budg. 2320261 Alg. 88893

JR_ORIGINEEL_2021 2021: Budg. 2504391 Alg. 93504

JR_ORIGINEEL_2022 2022: Budg. 2705003 Alg. 97224

JR_ORIGINEEL_2023 2023: Budg. 2930528 Alg. 100523





FINANCIËLE RISICO'S

FINANCIËLE RISICO'S

Hierna volgt een overzicht van de belangrijkste financiële risico's die het bestuur loopt. De klassieke financiële risico's die we beheren vanuit het organisatiebeheersingssysteem werden hier niet in opgenomen.

Risico's inzake de evolutie van de exploitatie- en/of investeringsuitgaven:

- Wijziging in de pensioenlast. Specifiek voor de statutaire pensioenlasten werden hiervoor pensioenfondsen aangelegd. Deze zijn van behoorlijke omvang en zorgen voor een instroom aan middelen tot 2032 voor de gemeente en tot 2049 voor het OCMW.
- Het RSZ-percentage voor de statutaire pensioenbijdrage besturen ex-pool 1 bedraagt voor 2024 42 % (41 % in 2023). Voor de jaren 2025 tot 2027 geldt een bijdragevoet van 45 %. Het risico van een stijging van het RSZ-percentage wordt ondervangen door de aangelegde pensioenfondsen zoals hierboven vermeld.
- Het hoge inflatieniveau waarmee we het laatste jaar worden geconfronteerd.
- De mate van de vooruitgang van projecten heeft een invloed op de energiekosten. Het project rond de verledning van de straatverlichting zal eveneens een positieve impact hebben op de energiekosten.
- In het meerjarenplan werden heel wat projecten opgenomen. De financiële impact is afhankelijk van het al dan niet halen van de vooropgestelde planning en mijlpalen.
- In het meerjarenplan werd een aantal grote bouwwerken opgenomen. De vooruitgang en de kostprijs van een werf is zeer conjunctuurgevoelig. De hoogte van prijsherzieningen en meerwerken van bouwwerken is zeer moeilijk in te schatten. De prijzen van veel bouwmaterialen zitten fors in de lift.
- In de budgetten voor de diverse sociale steun is rekening gehouden met een hulpvraag op het huidige niveau. Het is echter moeilijk in te schatten of de hulpvraag stabiel blijft. Het is mogelijk dat er nog extra budgetten nodig zijn voor plotse toenames van steunaanvragen. Zo worden we nog steeds geconfronteerd met een toename van de steunvragen.
- Voor de responsabiliseringsbijdrage baseert het bestuur zich op de ramingen van de Federale Pensioendienst. Op basis van de meest actuele cijfers werd zowel voor de gemeente als voor het OCMW een voorziening voor de te betalen responsabiliseringsbijdrage tot en met 2028 geboekt. Voor beiden wordt dit bedrag weliswaar voor 50% getemperd door de Vlaamse dotatie.

Risico's als gevolg van bepaalde overeenkomsten:

- De borgstellingen t.a.v. derde partijen (Lago De Meerminnen, O-L-V-Gaverland).

Risico's inzake de evolutie van de exploitatieontvangsten:

- Vrijstellingen op de onroerende voorheffing toegekend door de Vlaamse Overheid hebben we als gemeente niet in de hand.
- Afname onroerende voorheffing op materieel en outillage.
- Minderontvangsten uit de eigen belastingen waarbij de motorenbelasting het hoogste risico vormt. De sluiting van de kerncentrale is verwerkt in de cijfers.
- De inschatting van nieuwe belastingen: belasting op bestraalde splijtstofelementen, belasting op meergezinswoningen en parkeerplaatsen.
- Het risico op onvermogene debiteuren. Een goed werkend debiteurenbeheer is hierbij belangrijk.
- Het tijdelijk stilliggen van een kernreactor te Doel heeft impact op de inkomsten van de gemeente, meer specifiek op de opcentiemen onroerende voorheffing.
- Eventuele wijzigingen in de middelen vanuit de Vlaamse Overheid: onder meer het gemeentefonds en aanvullende subsidies kunnen zorgen voor meer of minder inkomsten.

Risico's inzake het schuldbeheer:

- De rentetarieven van de leningen die mogelijks stijgen. Waar mogelijk werden leningen herzien en rentevoeten vastgeklikt.
- Het risico op niet- terugbetaling van toegestane leningen.

Risico's inzake het thesauriebeheer:

- De solvabiliteit van de financiële instellingen waar onze thesaurieën geplaatst zijn.

Andere risico's:

- Het contesteren van belastingen.
- De macro-economie die het slechter doet dan verwacht. In dit meerjarenplan is er rekening gehouden met een zwakke economische groei waarbij onze groeivoeten gebaseerd werden op de cijfers van het Planbureau, aangepast aan de Beverse kenmerken.
- De inschatting van de verkoopprijs bij de geplande verkopen van onroerende goederen, de effectieve verkoop en de timing van verkoop.





GRONDSLAGEN EN ASSUMPTIES

GRONDSLAGEN EN ASSUMPTIES

De grondslagen en assumpties geven de belangrijkste uitgangspunten en hypothesen weer die gebruikt werden bij de opmaak van de ramingen die zijn opgenomen in het meerjarenplan.

EXPLOITATIE-UITGAVEN

1/ Werkingsuitgaven (Levering goederen en diensten)

| | |
|---------------------|---|
| Basis: | Grensbedragen vastgesteld door het college Hier en daar bijgesteld op basis van evaluatie verleden en nieuw beleid |
| Groeivoet: | 2% |
| Verdere assumpties: | Eenmaligheden: 2020 t.e.m. 2022: impact coronacrisis opgenomen 2021 t.e.m. 2023: budget uitbating vaccinatiecentrum opgenomen 2023: budget begeleiding voorbereiding mogelijke gemeentefusie 2024: budget organisatie verkiezingen en begeleiding fusie opgenomen |

2/ Personeelsuitgaven

| | |
|---------------------|---|
| Basis: | Herberekening personeelsdienst |
| Groeivoet: | Voor 2023 en 2024: lonen werden geïndexeerd conform de inschattingen van het Planbureau. Voor 2025 en 2026: indexering lonen met 2%. |
| Verdere assumpties: | Geen. |

3/ Toelagen

| | |
|---------------------|---|
| Basis: | 2019 of nieuwe cijfers gekregen/afgesproken |
| Groeivoet: | 3% voor verenigingen, 2% voor politiezone. In 2024 stijging met 10%. 2% en 3% vanaf 2022 voor hulpverleningszone, jaarlijks aangevuld met een bijkomende toelage omwille van de stijgende loonkosten. |
| Verdere assumpties: | Geen |

4/ Financiële uitgaven

| | |
|------------------------|---|
| Intresten leningen: | Volgens tabellen |
| Overige Fin. Uitgaven: | 2% |
| Verdere assumpties: | Bij de opname van nieuwe leningen werd in de berekening een te betalen intrest van 4 tot 5% voorzien. |

EXPLOITATIEONTVANGSTEN

1/ Werkingsontvangsten

| | |
|---------------------|---|
| Basis: | 2019 |
| Groeivoet: | 1,2% (gemeente) 2% (OCMW, indien indexatie mogelijk) |
| Verdere assumpties: | Geen eenmaligheden doorheen de jaren. 2020 en 2021: impact coronacrisis opgenomen 2023 t.e.m. 2025: effect Diftar (afvalophaling) opgenomen |

2/ Belastingen

| | | |
|-------|------------|---|
| O.V.: | Basis: | Raming hogere overheid |
| | Groeivoet: | N.v.t. aangezien de hogere overheid de inschatting maakt voor de toekomstige jaren. |
| | Assumptie: | Rekening gehouden met sluiting kerncentrale |

| | | |
|------|------------|---|
| APB: | Basis: | Raming hogere overheid |
| | Groeivoet: | N.v.t. aangezien de hogere overheid de inschatting maakt voor de toekomstige jaren. |
| | Assumptie: | Rekening gehouden met Taxshift |

| | | |
|----------|------------|--|
| Motoren: | Basis: | 2019 |
| | Groeivoet: | 0% aandeel kerncentrale / 0,6% overige motoren |
| | Assumptie: | Rekening gehouden met sluiting kerncentrale |

| | |
|------------------------|---|
| Bestraalde splijtstof: | Nieuwe belasting: laatste aanpassing van het bedrag gebeurde eind 2023. |
|------------------------|---|

Overige belastingen: Basis: 2019 + 2% en bijsturing na tussentijdse evaluatie
Groeivoet: 0% (geen verhoging van de tarieven voorzien)

3/ Ontvangen subsidies/overdrachten

Basis: Gemeentefonds en aanvullende toelagen conform communicatie
 Vlaanderen
 Overige 2019

Groeivoet: 1,2% (gemeente)
 OCMW: naar realiteit, afhankelijk van het type subsidie

Assumpties: Geen

4/ Financiële ontvangsten

Dividenden: Basis: Nieuwe cijfers ontvangen van de verbonden partijen

Overige fin. ontvangsten: Basis: Nieuwe cijfers vanuit evaluatie 2020 – 2023 (0%
groei)

INVESTERINGEN

1/ Ontvangsten

Verkopen: Aan de hand van schattingsverslagen of volgens schatting
 door de dienst overheidsopdrachten.

Investeringsubsidies: Op basis van de informatie van de subsidiërende overheid of
 een percentage genomen van de ‘geraamde’ kost volgens de
 modaliteiten van de subsidie.

2/ Uitgaven

Volledig opnieuw opgebouwd.

FINANCIERING

1/ Leningen

| | |
|-----------------------|--|
| Op te nemen leningen: | Gemeente: 6 miljoen per jaar (de investeringen en exploitatie-uitgaven werden bijgesteld in functie van dit gewenste maximale leningsbedrag). OCMW: afhankelijk van de evolutie van de nieuwbouwprojecten woonzorg. |
| Aflossingen: | Volgens de tabellen, incl. aflossingen voor nieuwe leningen. |

2/ Toegestane leningen

Terugvordering berekend a.d.h.v. de leningsovereenkomsten. Eventueel nieuwe toegestane leningen worden ingegeven op basis van ramingen.





PERSONEELSINZET

PERSONEELSINZET

1. ORGANOGRAM

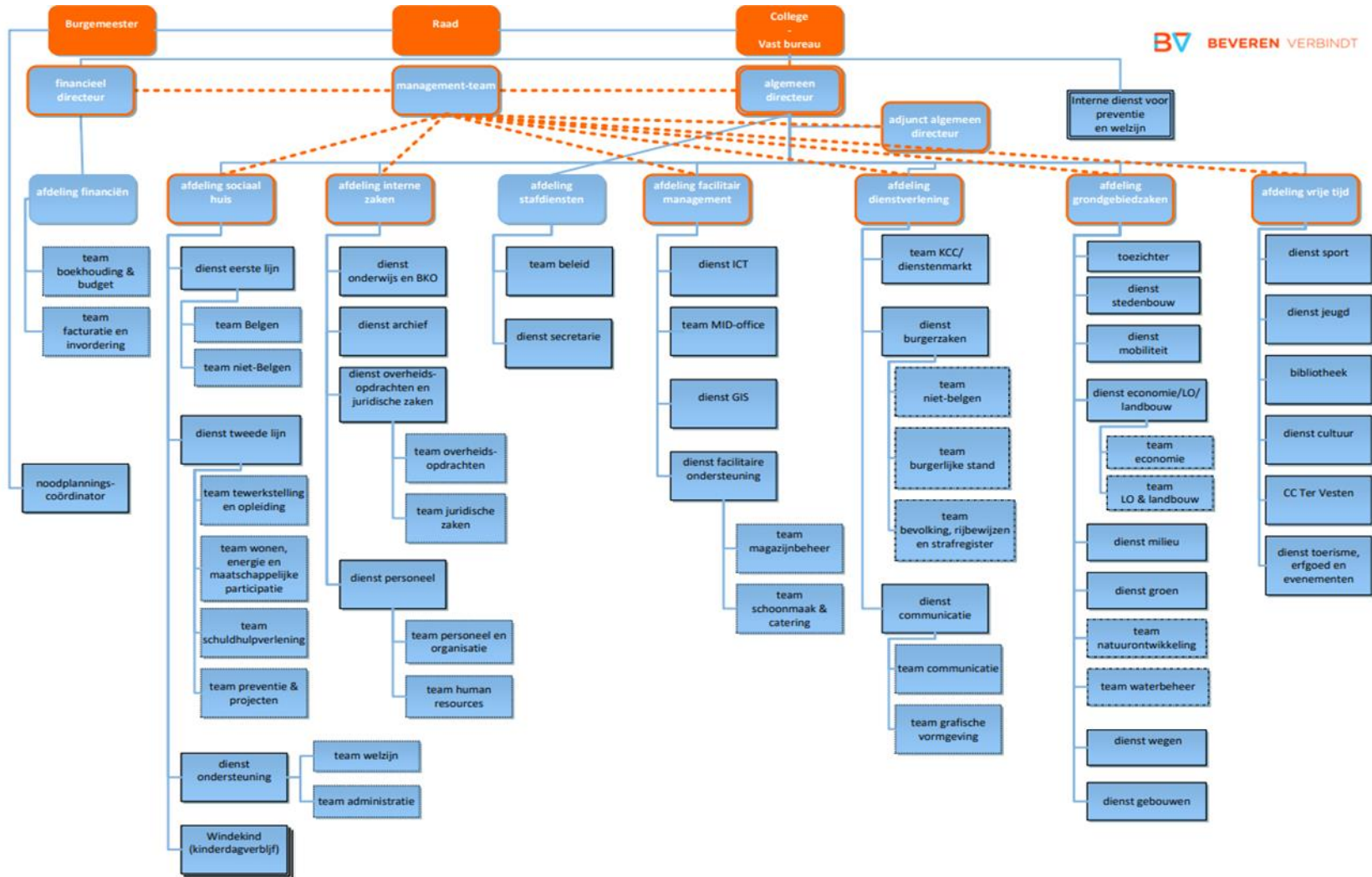

2. OVERZICHT PERSONEELSBESTAND

Hieronder vindt u een overzicht (situatie per 31 oktober 2023) van het aantal VTE's voor zowel OCMW als gemeente, per statuut en per niveau.

Voor OCMW:

| Rijlabels | Tijdelijken en contractuelen | Vastbenoemden | Eindtotaal |
|-------------------------------------|------------------------------|---------------|--------------|
| <input type="checkbox"/> MANNELIJK | 3 | 3,6 | 6,6 |
| B | 3 | 3,6 | 6,6 |
| <input type="checkbox"/> VROUWELIJK | 44,69 | 22,75 | 67,44 |
| A | | 3 | 3 |
| B | 21,5 | 9,8 | 31,3 |
| C | 22,19 | 9,95 | 32,14 |
| E | 1 | | 1 |
| Eindtotaal | 47,69 | 26,35 | 74,04 |

Voor gemeente:

| Rijlabels | Tijdelijken en contractuelen | Vastbenoemden | Eindtotaal |
|-------------------------------------|------------------------------|---------------|---------------|
| <input type="checkbox"/> MANNELIJK | 124,75 | 68,3 | 193,05 |
| A | 6 | 12 | 18 |
| B | 8,85 | 6,2 | 15,05 |
| C | 16,3 | 24,8 | 41,1 |
| D | 85,94 | 24,3 | 110,24 |
| E | 7,66 | 1 | 8,66 |
| <input type="checkbox"/> VROUWELIJK | 168,6 | 53,26 | 221,86 |
| A | 9,4 | 10 | 19,4 |
| B | 20,3 | 7,6 | 27,9 |
| C | 65,31 | 33,25 | 98,56 |
| D | 18,69 | 1,3 | 19,99 |
| E | 54,9 | 1,11 | 56,01 |
| Eindtotaal | 293,35 | 121,56 | 414,91 |



OVERZICHT VAN DE TE VERSTREKKEN WERKINGSSUBSIDIES TOELAGEN 2024

| WERKINGSTOELAGEN 2024 | | | | |
|----------------------------------|--------------------------|--------------------------------|--|--------------------|
| Inwonersaantal 1/01/2023: | | | | 50281 |
| Inwonersaantal 1/01/2024: | | | | 50811 |
| Beleidsitem | Algemene rekening | Budgethouder | Omschrijving toelage | Bedrag 2024 |
| PERSONEEL EN VORMING | | | | |
| 0112-00 | 6490299 | 02 - Projectcoördinatie | Toelage overkoepelende vriendenkring | € 16.000,00 |
| 0112-00 | 6490299 | 02 - Projectcoördinatie | Toelage vriendenkring site Gravenplein | € 16.000,00 |
| 0112-00 | 6490299 | 02 - Projectcoördinatie | Toelage vriendenkring sportdienst | € 2.500,00 |
| 0112-00 | 6490299 | 02 - Projectcoördinatie | Toelage vriendenkring TDG en TDW | € 4.000,00 |
| 0112-00 | 6490299 | 02 - Projectcoördinatie | Toelage vriendenkring groendienst/natuurontwikkeling | € 2.700,00 |
| 0112-00 | 6490299 | 02 - Projectcoördinatie | Toelage vriendenkring GTI | € 8.000,00 |
| 0112-00 | 6490299 | 02 - Projectcoördinatie | Toelage vriendenkring Kunstacademie | € 3.500,00 |
| 0112-00 | 6490299 | 02 - Projectcoördinatie | Toelage vriendenkring GBS Melsele | € 2.500,00 |
| 0112-00 | 6490299 | 02 - Projectcoördinatie | Toelage vriendenkring GBS Bosdamlaan | € 2.100,00 |
| 0112-00 | 6490299 | 02 - Projectcoördinatie | Toelage vriendenkring GBS Lindenlaan | € 2.500,00 |
| 0112-00 | 6490299 | 02 - Projectcoördinatie | Toelage vriendenkring GBS Kallo | € 1.700,00 |
| 0112-00 | 6490299 | 02 - Projectcoördinatie | Toelage vriendenkring GBS Haasdonk | € 2.100,00 |
| 0112-00 | 6490299 | 02 - Projectcoördinatie | Toelage vriendenkring GBS Kieldrecht | € 1.800,00 |
| 0112-00 | 6490299 | 02 - Projectcoördinatie | Toelage vriendenkring GBS Vrasene | € 1.535,17 |
| | | | | € 66.935,17 |
| HULP AAN HET BUITENLAND | | | | |
| 0160-00 | 6490299 | 23 - Sociaal Huis (Wereldraad) | Reservefonds (noodfonds) | € 5.520,07 |
| 0160-00 | 6490299 | 23 - Sociaal Huis (Wereldraad) | Vrienden van Papoea | € 0,00 |
| 0160-00 | 6490299 | 23 - Sociaal Huis (Wereldraad) | Dhanwar Junglekids Indië | € 2.785,47 |
| 0160-00 | 6490299 | 23 - Sociaal Huis (Wereldraad) | Vriendinnen van Zambia | € 3.275,00 |
| 0160-00 | 6490299 | 23 - Sociaal Huis (Wereldraad) | Vrienden van Senegal | € 3.225,00 |
| 0160-00 | 6490299 | 23 - Sociaal Huis (Wereldraad) | Soucou Togo | € 2.128,57 |
| 0160-00 | 6490299 | 23 - Sociaal Huis (Wereldraad) | People for People vzw | € 62,50 |
| Projecten Wereldraad | | | | |
| 0160-00 | 6490299 | 23 - Sociaal Huis (Wereldraad) | Bondeko Sainte-Trinité: financiering vormingscursussen en alfabetiseringscursus, schoolgeld, financiële tussenkomst bij dringende medische situatie, medefinanciering grotere projecten (R.D Congo) | € 2.500,00 |
| 0160-00 | 6490299 | 23 - Sociaal Huis (Wereldraad) | Studiebeurzenproject: Ondersteuning jongeren voor hogere studies (Klim-Op-Brazilië) | € 2.500,00 |
| 0160-00 | 6490299 | 23 - Sociaal Huis (Wereldraad) | Project vzw Rasuwa - een warme thuis voor kinderen van Rasuwa (Nepal) | € 2.500,00 |
| 0160-00 | 6490299 | 23 - Sociaal Huis (Wereldraad) | Dhanwar Jungle Kids: Zonnecel straatverlichting op de scholencampus Dhanwar | € 2.500,00 |
| 0160-00 | 6490299 | 23 - Sociaal Huis (Wereldraad) | Dhanwar Jungle Kids: Gezondheidsbewustzijn bevorderen onder de arme, ongeletterde mensen in en rond Dhanwar | € 2.500,00 |
| 0160-00 | 6490299 | 23 - Sociaal Huis (Wereldraad) | JS Foundation: Uitbreiding Moringa Project naar Qurus ward, Karatu District. | € 2.500,00 |
| 0160-00 | 6490299 | 23 - Sociaal Huis (Wereldraad) | JS Foundation: Uitbreiding Moringa Project naar Qurus ward - luik water | € 2.500,00 |
| 0160-00 | 6490299 | 23 - Sociaal Huis (Wereldraad) | Broederlijk Delen: Thuis spelen in de gemeenschap. | € 2.500,00 |
| 0160-00 | 6490299 | 23 - Sociaal Huis (Wereldraad) | Missionary Sisters IHM - Medisch-Sociale Dienst (paviljoen 11) verbonden aan het groot hospitaal in Kinshasa. Medio Sociale dienst voor de allerarmsten. Medische hulp en re-integratie van zieken die genezen zijn, voorzien in maaltijden, betalen van schoolgelden van kinderen van het personeel en financiële steun voor de opleiding van studenten die in het paviljoen kunnen komen werken, aankopen van medicatie en hulpmiddelen. | € 2.500,00 |
| 0160-00 | 6490299 | 23 - Sociaal Huis (Wereldraad) | Vrienden van Senegal: Groupe scolaire Chérif Limane Aidara - Vernieuwing en uitbreiding van het meubilair en de aankoop van didactisch materiaal en pedagogische ondersteuning is nodig. | € 2.500,00 |
| 0160-00 | 6490299 | 23 - Sociaal Huis (Wereldraad) | Vrienden van Senegal: CHMB Mbour - Complement stoelen voor evenementen en renovatie van de kleuterklassen | € 2.500,00 |
| 0160-00 | 6490299 | 23 - Sociaal Huis (Wereldraad) | Vrienden van Senegal: uitbreiding kleuter- en basisschool "Les Canaris de Savoie" | € 2.500,00 |
| 0160-00 | 6490299 | 23 - Sociaal Huis (Wereldraad) | t Vlot: Bevordering van de biodiversiteit in Sara Digué, regio Kolda (Senegal) | € 2.500,00 |
| 0160-00 | 6490299 | 23 - Sociaal Huis (Wereldraad) | Asha vzw: Renovatie en herstellingswerken aan het dak en de aankoop van een trapleuning voor het Internaat St. Joseph Children, SCJM Kegalle | € 2.500,00 |
| 0160-00 | 6490299 | 23 - Sociaal Huis (Wereldraad) | Vriendinnen van Zambia: Sabtinya rehabilitation center. Bouwen van een voorziening voor fysiotherapie en psychosociale therapie + huis voor de zusters die het centrum zullen leiden. Aankoop van apparatuur, meubels en gadgets, mobiliseren van personeel | € 2.500,00 |
| 0160-00 | 6490299 | 23 - Sociaal Huis (Wereldraad) | Vriendinnen van Zambia: verdere renovatie van het Santa Maria Hopsitaal | € 2.500,00 |
| 0160-00 | 6490299 | 23 - Sociaal Huis (Wereldraad) | Vriendinnen van Zambia: verdere ondersteuning van de Tetekela Day Care Centre | € 2.500,00 |
| 0160-00 | 6490299 | 23 - Sociaal Huis (Wereldraad) | Maatschappelijke en religieuze vorming van jongeren in Irak | € 2.500,00 |
| 0160-00 | 6490299 | 23 - Sociaal Huis (Wereldraad) | Socoul Togo: Bibliotheekproject | € 2.500,00 |
| 0160-00 | 6490299 | 23 - Sociaal Huis (Wereldraad) | Light for the World: In het binnenland van Tanzania kinderen met oogproblemen tijdig opsporen door 'Schoolscreenings' en aan deze kinderen goede zorgen bieden, waardoor de kinderen verder naar school kunnen blijven gaan | € 2.500,00 |

| Beleidsitem | Algemene rekening | Budgethouder | Omschrijving toelage | Bedrag 2024 |
|--|-------------------|---------------------------------|--|-----------------------|
| 0160-00 | 6490299 | 23 - Sociaal Huis (Wereldraad) | People For People: bouw van een schooltoilet en -keuken | € 2.500,00 |
| 0160-00 | 6490299 | 23 - Sociaal Huis (Wereldraad) | Kamieleke Kenia: sower education center | € 2.500,00 |
| 0160-00 | 6490299 | 23 - Sociaal Huis (Wereldraad) | Uganda: Mbarara Irrigationproject | € 2.500,00 |
| | | | Projecten 2024 | € 74.496,61 |
| OVERIG ALGEMEEN BESTUUR | | | | |
| 0190-00 | 6490299 | 13 - Financiën | Toelage aan verenigingen voor huur lokalen Nieuwe Parochie | € 3.000,00 |
| | | | | € 3.000,00 |
| OPENBAAR VERVOER | | | | |
| 0210-00 | 6490399 | 40 - Mobiliteit | De Lijn (marktbusen / sms tickets e.d.) | € 70.000,00 |
| | | | | € 70.000,00 |
| OPHALEN EN VERWERKEN VAN HUISHOUDELIJK AFVAL | | | | |
| 0300-00 | 6490399 | 13 - Financiën | Dotatie Ibgem (€ 71,42 per inwoner) | € 3.628.921,60 |
| 0300-00 | 6490099 | 13 - Financiën | Toelage gratis restafval (DIFTAR) luierkinderen en ziektebeelden | € 57.500,00 |
| | | | | € 3.686.421,60 |
| BEHEER VAN REGEN- EN AFVALWATER | | | | |
| 0310-00 | 6490399 | 30 - Water- en rioleringsbeheer | Polder Land van Waas (waterlopen) | € 200.000,00 |
| 0310-00 | 6490010 | 32 - Stedenbouw | Bouwpremies: Groendaken en Hemelwaterputten | € 42.500,00 |
| | | | | € 242.500,00 |
| OVERIGE BESCHERMING VAN BIODIVERSITEIT, LANDSCHAPPEN EN BODEM | | | | |
| 0349-00 | 6490099 | 34 - Natuurontwikkeling | Premie voor bewoonde zwaluwnesten | € 2.400,00 |
| 0349-00 | 6490299 | 34 - Natuurontwikkeling | Tussenkomst programmabrochure Hortus Ter Saksen | € 338,21 |
| | | | | € 2.738,21 |
| OVERIGE MILIEUBESCHERMING | | | | |
| 0390-00 | 6490299 | 39 - Milieudienst | Toelage milieuraad | € 5.000,00 |
| 0390-00 | 6490399 | 13 - Financiën | Overname rentelast Vlaamse energielening (project Interwaas) | € 12.000,00 |
| | | | | € 17.000,00 |
| POLITIEDIENSTEN | | | | |
| 0400-00 | 6490320 | 13 - Financiën | Dotatie Politie | € 9.447.949,60 |
| 0400-00 | 6490321 | 13 - Financiën | Jaarlijkse toelage Calog-personeel | € 80.000,00 |
| | | | | € 9.527.949,60 |
| BRANDWEER | | | | |
| 0410-00 | 6490330 | 13 - Financiën | HVZ Waasland | € 6.616.560,53 |
| | | | | € 6.616.560,53 |
| CIVIELE BESCHERMING | | | | |
| 0430-00 | 6490299 | 13 - Financiën | Toelage Civiele Bescherming Melsele | € 387,20 |
| | | | | € 387,20 |
| DIERENBESCHERMING | | | | |
| 0470-00 | 6490299 | 28 - Economische Zaken | Wase Vereniging voor Dierenbescherming (€ 0,50 per inwoner) | € 25.140,50 |
| 0470-00 | 6490299 | 34 - Natuurontwikkeling | Vogelasiel Kieldrecht | € 337,84 |
| 0470-00 | 6490299 | 28 - Economische Zaken | Sos Dogs in nood | € 5.100,00 |
| | | | | € 30.578,34 |
| BESTUURLIJKE INTERVENTIE (INCLUSIEF GAS) | | | | |
| 0480-00 | 6493000 | 03 - Verzekeringen | Bijdrage GAS-bemiddeling Dendermonde | € 1.656,12 |
| 0480-00 | 6493000 | 03 - Verzekeringen | Bijdrage GAS-bemiddeling Dendermonde (overdracht 2023) | € 1.623,65 |
| | | | | € 3.279,77 |
| HANDEL EN MIDDENSTAND | | | | |
| 0500-00 | 6490120 | 28 - Economische Zaken | Consortiumbewaking | € 7.000,00 |
| 0500-00 | 6490299 | 28 - Economische Zaken | Kernversterkende maatregelen Beveren | € 17.282,09 |
| 0500-00 | 6490299 | 28 - Economische Zaken | Kernversterkende maatregelen Melsele (incl. feestverlichting) | € 18.559,08 |
| 0500-00 | 6490299 | 28 - Economische Zaken | Kernversterkende maatregelen Haasdonk (incl. feestverlichting) | € 4.269,73 |
| 0500-00 | 6490299 | 28 - Economische Zaken | Kernversterkende maatregelen Vrasene (incl. feestverlichting) | € 14.341,11 |
| 0500-00 | 6490299 | 28 - Economische Zaken | Kernversterkende maatregelen Kallo (incl. feestverlichting) | € 9.224,19 |
| 0500-00 | 6490299 | 28 - Economische Zaken | Kernversterkende maatregelen Kieldrecht (incl. feestverlichting) | € 19.771,75 |
| 0500-00 | 6490299 | 28 - Economische Zaken | Kernversterkende maatregelen Verrebroek (incl. feestverlichting) | € 11.072,18 |
| 0500-00 | 6490299 | 28 - Economische Zaken | Aangenaam winkelen Beveren vzw. | € 206.528,06 |
| 0500-00 | 6490299 | 28 - Economische Zaken | Toelage ondersteuning middenstand | € 30.000,00 |
| | | | | € 338.048,19 |
| NIJVERHEID | | | | |
| 0510-00 | 6490299 | 05 - Haven en Landbouw | Samenwerkingsverband Grenspark Groot Saeftinghe 2021-2026 | € 10.000,00 |
| | | | | € 10.000,00 |
| TOERISME - ONTHAAL EN PROMOTIE | | | | |
| 0520-00 | 6490299 | 24 - Toerisme | Intergemeentelijk project "Land van Reynaert" | € 400,00 |
| 0520-00 | 6490299 | 24 - Toerisme | Terugbetaling gidsbeurten aan verenigingen | € 7.800,00 |
| | | | | € 8.200,00 |
| TOERISME - SECTORONDERSTEUNING | | | | |
| 0521-00 | 6490299 | 24 - Toerisme | Toerisme Waasland (€ 0,20 per inwoner) | € 10.056,20 |
| 0521-00 | 6490299 | 24 - Toerisme | Federatie voor Toerisme Oost-Vlaanderen (€ 0,02738 per inwoner) | € 0,00 |
| 0521-00 | 6490299 | 13 - Financiën | Toelage VZW Prosperisite | € 18.401,35 |
| 0521-00 | 6490299 | 24 - Toerisme | Toelage Adviesraad Toerisme | € 5.000,00 |
| 0521-00 | 6490299 | 24 - Toerisme | Toelage Gidsenvereniging | € 0,00 |
| | | | | € 33.457,55 |

| Beleidsitem | Algemene rekening | Budgethouder | Omschrijving toelage | Bedrag 2024 |
|--------------------------------------|-------------------|------------------------|--|---------------------|
| LAND-, TUIN- EN BOSBOUW | | | | |
| 0530-00 | 6490299 | 28 - Economische Zaken | Toelage Centraal Jaarmarktcomité | € 69.556,44 |
| 0530-00 | 6490299 | 28 - Economische Zaken | Comité Fokveedag: werkingstoelage | € 9.841,84 |
| 0530-00 | 6490299 | 28 - Economische Zaken | Comité Fokveedag: trekpaarden prijskamp | € 2.956,14 |
| 0530-00 | 6490299 | 28 - Economische Zaken | Wase Tuindersgilde | € 3.514,97 |
| 0530-00 | 6490099 | 28 - Economische Zaken | Toelage landbouw | € 15.000,00 |
| 0530-00 | 6490099 | 05 - Haven en Landbouw | Premie Kleine Landschapselementen | € 18.000,00 |
| 0530-00 | 6490199 | 28 - Economische Zaken | Pomona - kinderboederij Melsele (overdracht saldo 2023) | € 12.572,73 |
| | | | | € 131.442,13 |
| RUIMTELIJKE PLANNING | | | | |
| 0600-00 | 6490399 | 05 - Haven en Landbouw | Toelage EGTS (lidmaatschap/partnerschapbijdrage) | € 54.382,00 |
| | | | | € 54.382,00 |
| GRONDBELEID VOOR WONEN | | | | |
| 0620-00 | 6490010 | 32 - Stedenbouw | Bouwpremies (exclusief groendaken en hemelwaterputten) | € 540.000,00 |
| | | | | € 540.000,00 |
| CULTUURCENTRUM | | | | |
| 0701-91 | 6490299 | 64 - Cultuur | Gemeentelijke toelage bijzondere activiteiten Ter Vesten | € 7.529,08 |
| 0701-91 | 6490299 | 64 - Cultuur | Gemeentelijke werkingstoelage Ter Vesten | € 97.641,41 |
| 0701-91 | 6490299 | 64 - Cultuur | Doorstorten Vlaamse toelage lokaal cultuurbeleid | € 64.337,22 |
| 0701-91 | 6490299 | 64 - Cultuur | Gemeentelijke toelage leerlingenvervoer | € 40.000,00 |
| 0701-91 | 6490299 | 64 - Cultuur | Doorstorting Vlaamse toelage | € 29.408,65 |
| 0701-91 | 6490299 | 64 - Cultuur | Terugbetaling van uitgaven | € 3.000,00 |
| | | | | € 241.916,36 |
| OPENBARE BIBLIOTHEKEN | | | | |
| 0703-00 | 6493000 | 26 - Archief | Bibliotheca Wasiana | € 250,00 |
| | | | | € 250,00 |
| FEESTEN EN PLECHTIGHEDEN | | | | |
| 0710-00 | 6490050 | 29 - Feestelijkheden | Premies voor levensloop (jubileum,...) | € 500,00 |
| 0710-00 | 6490299 | 13 - Financiën | N.S.B. Beveren | € 311,32 |
| 0710-00 | 6490299 | 13 - Financiën | Belgische militaire politie | € 225,87 |
| 0710-00 | 6490299 | 13 - Financiën | N.S.B. Kallo | € 144,17 |
| 0710-00 | 6490299 | 13 - Financiën | Paracommando vriendenkring Beveren | € 568,80 |
| 0710-00 | 6490299 | 13 - Financiën | Toelage ijzerbedevaartcomité | € 214,25 |
| 0710-00 | 6490299 | 13 - Financiën | België-Canada | € 71,41 |
| 0710-00 | 6490299 | 13 - Financiën | Comité Auschwitz | € 214,25 |
| 0710-00 | 6490299 | 13 - Financiën | N.K.B. | € 147,04 |
| 0710-00 | 6490299 | 13 - Financiën | Vrienden met militaire voertuigen | € 450,20 |
| 0710-00 | 6490299 | 29 - Feestelijkheden | Feestcomité fusiegemeente Beveren | € 120.000,00 |
| 0710-00 | 6490299 | 29 - Feestelijkheden | Feestcomité Beveren | € 21.156,75 |
| 0710-00 | 6490299 | 29 - Feestelijkheden | Feestcomité O.L. Vrouw Beveren | € 36.083,67 |
| 0710-00 | 6490299 | 29 - Feestelijkheden | Feestcomité Haasdonk | € 16.229,84 |
| 0710-00 | 6490299 | 29 - Feestelijkheden | Feestcomité Kallo | € 24.402,72 |
| 0710-00 | 6490299 | 29 - Feestelijkheden | Feestcomité Kieldrecht | € 25.677,92 |
| 0710-00 | 6490299 | 29 - Feestelijkheden | Feestcomité Melsele | € 45.216,76 |
| 0710-00 | 6490299 | 29 - Feestelijkheden | Feestcomité Verrebroek | € 23.614,41 |
| 0710-00 | 6490299 | 29 - Feestelijkheden | Feestcomité Vrasene | € 9.621,97 |
| 0710-00 | 6490299 | 29 - Feestelijkheden | Feestcomité St. Jansparochie | € 8.114,92 |
| 0710-00 | 6490299 | 29 - Feestelijkheden | Feest- en jaarmarktcomité Prosperpolder | € 11.824,60 |
| 0710-00 | 6490299 | 29 - Feestelijkheden | Scheldewijding Doel | € 11.477,60 |
| 0710-00 | 6490299 | 29 - Feestelijkheden | vzw 888 jaar Vrasene | € 15.000,00 |
| | | | | € 371.268,47 |
| MONUMENTENZORG | | | | |
| 0720-00 | 6490399 | 26 - Archief | Erfgoedcel Waasland (€ 0,22 per inwoner) | € 11.061,82 |
| 0720-00 | 6490299 | 26 - Archief | Toelage Koninklijke Oudheidkundige Kring (€ 0,01 per inwoner) | € 502,81 |
| 0720-00 | 6490060 | 13 - Financiën | Toelage Route Saint Martin | € 9.000,00 |
| | | | | € 20.564,63 |
| ARCHEOLOGIE | | | | |
| 0721-00 | 6490099 | 13 - Financiën | Toelage Erfpunt (€ 1,50 per inwoner) | € 75.421,50 |
| 0721-00 | 6490099 | 13 - Financiën | Extra werkingstoelage BTW Erfpunt | € 8.447,21 |
| 0721-00 | 6490099 | 13 - Financiën | Extra toelage indexatie contributie Erfpunt | € 15.038,38 |
| 0721-00 | 6490099 | 13 - Financiën | Statutaire contributie Erfpunt (€ 0,80 per inwoner) | € 40.224,80 |
| | | | | € 139.131,89 |
| OVERIG KUNST- EN CULTURBELEID | | | | |
| 0739-00 | 6490099 | 64 - Cultuur | Tussenkomst Uitpas | € 85.000,00 |
| 0739-00 | 6490399 | 64 - Cultuur | Toelage Cultuurtuin Waas (€ 0,35 per inwoner) | € 17.598,35 |
| 0739-00 | 6490299 | 64 - Cultuur | Publicatie boek 'Braderick - De Polders van Vrasene tussen heren en pachters' in het kader van Vrasene 888 | € 2.500,00 |
| 0739-00 | 6490299 | 64 - Cultuur | Culturele uitwisseling | € 4.085,10 |
| 0739-00 | 6490299 | 64 - Cultuur | Toelage deelinfrastructuur | € 6.573,36 |
| 0739-00 | 6490299 | 64 - Cultuur | Toelage deelinfrastructuur (overdracht 2023) | € 6.444,47 |
| 0739-00 | 6490299 | 64 - Cultuur | Covidtoelage Noodfonds Vrijtjidssector (overdracht saldo 2023) | € 5.000,00 |
| 0739-00 | 6490299 | 64 - Cultuur | Vormingsbeleid Avansa Waas en Dender | € 1.000,00 |
| CULTURVERENIGINGEN BEVEREN | | | | |
| 0739-00 | 6490299 | 64 - Cultuur | A.D.E.M. | € 495,52 |
| 0739-00 | 6490299 | 64 - Cultuur | Acantus | € 907,27 |
| 0739-00 | 6490299 | 64 - Cultuur | Albare jeugdkoor | € 0,00 |
| 0739-00 | 6490299 | 64 - Cultuur | Aqua Atlantis | € 208,64 |
| 0739-00 | 6490299 | 64 - Cultuur | Beverse film- en videoclub | € 583,27 |
| 0739-00 | 6490299 | 64 - Cultuur | Beverse Fotoclub (Koninklijke) | € 367,27 |
| 0739-00 | 6490299 | 64 - Cultuur | Beverse kantschool | € 659,77 |
| 0739-00 | 6490299 | 64 - Cultuur | Beverse verzamelaars | € 362,77 |
| 0739-00 | 6490299 | 64 - Cultuur | Bridgeclub | € 1.049,02 |

| Beleidsitem | Algemene rekening | Budgethouder | Omschrijving toelage | Bedrag 2024 |
|-------------------|-------------------|--------------|---|-------------|
| 0739-00 | 6490299 | 64 - Cultuur | Cultuursmakers: Filmsmakers | € 468,52 |
| 0739-00 | 6490299 | 64 - Cultuur | De Beverse klok | € 745,27 |
| 0739-00 | 6490299 | 64 - Cultuur | De kleine kunst | € 74,77 |
| 0739-00 | 6490299 | 64 - Cultuur | De nieuwe culturele kring | € 731,77 |
| 0739-00 | 6490299 | 64 - Cultuur | De Passanten | € 1.433,77 |
| 0739-00 | 6490299 | 64 - Cultuur | De Rank | € 254,77 |
| 0739-00 | 6490299 | 64 - Cultuur | De Witte Leeuwerik | € 0,00 |
| 0739-00 | 6490299 | 64 - Cultuur | Femina Beveren | € 1.776,89 |
| 0739-00 | 6490299 | 64 - Cultuur | FERM Beveren | € 1.533,89 |
| 0739-00 | 6490299 | 64 - Cultuur | Foto-en diaclub Prisma 80 | € 0,00 |
| 0739-00 | 6490299 | 64 - Cultuur | FRAGMA13 | € 1.464,14 |
| 0739-00 | 6490299 | 64 - Cultuur | Gezinsbond Beveren | € 1.059,14 |
| 0739-00 | 6490299 | 64 - Cultuur | Gidsenvereniging | € 1.532,77 |
| 0739-00 | 6490299 | 64 - Cultuur | Heemkundige Kring | € 3.342,89 |
| 0739-00 | 6490299 | 64 - Cultuur | Hobbyclub creatief | € 235,64 |
| 0739-00 | 6490299 | 64 - Cultuur | Hortus ter Saksen | € 3.246,14 |
| 0739-00 | 6490299 | 64 - Cultuur | K.E.T. Toneelkring | € 727,27 |
| 0739-00 | 6490299 | 64 - Cultuur | Koninklijke Schippersgilde | € 146,77 |
| 0739-00 | 6490299 | 64 - Cultuur | Koor St. Jan | € 232,27 |
| 0739-00 | 6490299 | 64 - Cultuur | Landelijke gilde Beveren | € 506,77 |
| 0739-00 | 6490299 | 64 - Cultuur | Liberaal vrouwen | € 344,77 |
| 0739-00 | 6490299 | 64 - Cultuur | Markant Beveren | € 1.115,39 |
| 0739-00 | 6490299 | 64 - Cultuur | Meulenbergh Binnenste buiten | € 277,27 |
| 0739-00 | 6490299 | 64 - Cultuur | MuzArt | € 1.463,02 |
| 0739-00 | 6490299 | 64 - Cultuur | OKRA-Academie | € 403,27 |
| 0739-00 | 6490299 | 64 - Cultuur | Orde van de Prince | € 144,52 |
| 0739-00 | 6490299 | 64 - Cultuur | Orde van het Pilorijn | € 194,02 |
| 0739-00 | 6490299 | 64 - Cultuur | Koninklijke Piet Stautkring | € 3.319,27 |
| 0739-00 | 6490299 | 64 - Cultuur | Piet Stautkring: 2-jaarlijkse Piet Stautprijs | € 1.000,00 |
| 0739-00 | 6490299 | 64 - Cultuur | Rebelle Beveren | € 253,64 |
| 0739-00 | 6490299 | 64 - Cultuur | Rode Kruis | € 854,39 |
| 0739-00 | 6490299 | 64 - Cultuur | Schaakclub 64 | € 2.661,14 |
| 0739-00 | 6490299 | 64 - Cultuur | St. Janskunstvrienden | € 250,27 |
| 0739-00 | 6490299 | 64 - Cultuur | Syncope | € 250,27 |
| 0739-00 | 6490299 | 64 - Cultuur | Theater Toekoer | € 70,27 |
| 0739-00 | 6490299 | 64 - Cultuur | t Kranske | € 160,27 |
| 0739-00 | 6490299 | 64 - Cultuur | Vlaamse wijngilde | € 648,52 |
| 0739-00 | 6490299 | 64 - Cultuur | Vriendenkring De Post | € 0,00 |
| 0739-00 | 6490299 | 64 - Cultuur | Vriendenkring NKB | € 474,14 |
| 0739-00 | 6490299 | 64 - Cultuur | Yoga Beveren | € 554,02 |
| DOEL | | | | |
| 0739-00 | 6490299 | 64 - Cultuur | Doel 2020 | € 722,77 |
| 0739-00 | 6490299 | 64 - Cultuur | Figurentheater Vlinders & Co | € 876,89 |
| HAASDONK | | | | |
| 0739-00 | 6490299 | 64 - Cultuur | Davidfonds Beveren-Zuid | € 574,27 |
| 0739-00 | 6490299 | 64 - Cultuur | De Molenmenners | € 350,39 |
| 0739-00 | 6490299 | 64 - Cultuur | Ex-KLJ | € 255,89 |
| 0739-00 | 6490299 | 64 - Cultuur | FERM Haasdonk | € 934,27 |
| 0739-00 | 6490299 | 64 - Cultuur | Gezinsbond Haasdonk | € 407,77 |
| 0739-00 | 6490299 | 64 - Cultuur | Kalison | € 227,77 |
| 0739-00 | 6490299 | 64 - Cultuur | Koor Pro Musica | € 396,52 |
| 0739-00 | 6490299 | 64 - Cultuur | K.W.B. Haasdonk | € 405,52 |
| 0739-00 | 6490299 | 64 - Cultuur | Landelijke gilde Haasdonk | € 344,77 |
| 0739-00 | 6490299 | 64 - Cultuur | Oud leiding Crescendo | € 317,77 |
| 0739-00 | 6490299 | 64 - Cultuur | Tassijnsvrienden | € 182,77 |
| 0739-00 | 6490299 | 64 - Cultuur | Toneelkring Tassijns | € 302,02 |
| 0739-00 | 6490299 | 64 - Cultuur | Tuinier (De Volkstuinen) | € 356,02 |
| KALLO | | | | |
| 0739-00 | 6490299 | 64 - Cultuur | Curieus | € 205,27 |
| 0739-00 | 6490299 | 64 - Cultuur | De meibloem S.V. | € 239,02 |
| 0739-00 | 6490299 | 64 - Cultuur | Theater Amusement | € 0,00 |
| 0739-00 | 6490299 | 64 - Cultuur | Zangkoor St. Paulus | € 205,27 |
| KIELDRECHT | | | | |
| 0739-00 | 6490299 | 64 - Cultuur | Femina Kieldrecht | € 379,64 |
| 0739-00 | 6490299 | 64 - Cultuur | FERM Prosperpolder | € 302,02 |
| 0739-00 | 6490299 | 64 - Cultuur | Fotoclub 9130 | € 340,27 |
| 0739-00 | 6490299 | 64 - Cultuur | Gezinsbond Kieldrecht | € 729,52 |
| 0739-00 | 6490299 | 64 - Cultuur | Kouterse reuzengilde | € 347,02 |
| 0739-00 | 6490299 | 64 - Cultuur | Landelijke gilde Kieldrecht | € 142,27 |
| 0739-00 | 6490299 | 64 - Cultuur | Markant Kieldrecht | € 745,27 |
| 0739-00 | 6490299 | 64 - Cultuur | Ruilclub kieldrechtse verzamelaars | € 389,77 |
| 0739-00 | 6490299 | 64 - Cultuur | St. Gregoriuskoor | € 524,77 |
| 0739-00 | 6490299 | 64 - Cultuur | Toneelkring Kunst Vereldelt | € 740,77 |
| 0739-00 | 6490299 | 64 - Cultuur | Yoga Prana | € 330,14 |
| MELSELE | | | | |
| 0739-00 | 6490299 | 64 - Cultuur | Amedee Verbruggenkring | € 0,00 |
| 0739-00 | 6490299 | 64 - Cultuur | Bombardon | € 0,00 |
| 0739-00 | 6490299 | 64 - Cultuur | Femina Melsele | € 1.380,89 |
| 0739-00 | 6490299 | 64 - Cultuur | FERM Melsele | € 1.152,52 |
| 0739-00 | 6490299 | 64 - Cultuur | Fotoclub Lichtkunst | € 344,77 |
| 0739-00 | 6490299 | 64 - Cultuur | Gezinsbond THOG | € 74,77 |
| 0739-00 | 6490299 | 64 - Cultuur | Keizum vzw | € 538,27 |
| 0739-00 | 6490299 | 64 - Cultuur | Kookclub Liaison | € 362,77 |
| 0739-00 | 6490299 | 64 - Cultuur | K.W.B. Melsele | € 1.006,27 |
| 0739-00 | 6490299 | 64 - Cultuur | Koor Resolut | € 542,77 |
| 0739-00 | 6490299 | 64 - Cultuur | Kunst Montmartre | € 340,27 |
| 0739-00 | 6490299 | 64 - Cultuur | Kunstkring Meiboom | € 299,77 |

| Beleidsitem | Algemene rekening | Budgethouder | Omschrijving toelage | Bedrag 2024 |
|---|-------------------|-------------------|--|---------------------|
| 0739-00 | 6490299 | 64 - Cultuur | Kunstlabaarg | € 182,77 |
| 0739-00 | 6490299 | 64 - Cultuur | Landelijke gilde Melsele | € 410,02 |
| 0739-00 | 6490299 | 64 - Cultuur | Landelijke Senioren Melsele | € 362,77 |
| 0739-00 | 6490299 | 64 - Cultuur | Lerencafé | € 0,00 |
| 0739-00 | 6490299 | 64 - Cultuur | Melba Toneel Melsele | € 601,27 |
| 0739-00 | 6490299 | 64 - Cultuur | Melseels Muziekcollectief | € 1.024,27 |
| 0739-00 | 6490299 | 64 - Cultuur | Markant Melsele | € 623,77 |
| 0739-00 | 6490299 | 64 - Cultuur | Natuurpunt Waasland | € 1.010,77 |
| 0739-00 | 6490299 | 64 - Cultuur | Orgelcomité | € 695,77 |
| 0739-00 | 6490299 | 64 - Cultuur | Orgelcomité - extra toelage | € 491,73 |
| 0739-00 | 6490299 | 64 - Cultuur | Pasar Melsele | € 322,27 |
| 0739-00 | 6490299 | 64 - Cultuur | Popkoor Blend | € 1.069,27 |
| 0739-00 | 6490299 | 64 - Cultuur | t Gaeverland | € 250,27 |
| 0739-00 | 6490299 | 64 - Cultuur | Toneelkring Reynaert | € 0,00 |
| 0739-00 | 6490299 | 64 - Cultuur | Troef moeten we zien | € 272,77 |
| 0739-00 | 6490299 | 64 - Cultuur | Unizo Melsele | € 371,77 |
| 0739-00 | 6490299 | 64 - Cultuur | Vlaams Canadese vriendenkring | € 281,77 |
| 0739-00 | 6490299 | 64 - Cultuur | Wezjnereensmeebuiten | € 509,02 |
| 0739-00 | 6490299 | 64 - Cultuur | Zangkoor Melos | € 781,27 |
| VERREBROEK | | | | |
| 0739-00 | 6490299 | 64 - Cultuur | De Verrekopers | € 0,00 |
| 0739-00 | 6490299 | 64 - Cultuur | Gezinsbond Verrebroek | € 142,27 |
| 0739-00 | 6490299 | 64 - Cultuur | FERM Verrebroek | € 803,77 |
| 0739-00 | 6490299 | 64 - Cultuur | K.W.B. Verrebroek | € 0,00 |
| 0739-00 | 6490299 | 64 - Cultuur | Landelijke gilde Verrebroek | € 194,02 |
| 0739-00 | 6490299 | 64 - Cultuur | St. Laurentiuskoor | € 412,27 |
| 0739-00 | 6490299 | 64 - Cultuur | Stichting Philip Verheyen | € 160,27 |
| VRASENE | | | | |
| 0739-00 | 6490299 | 64 - Cultuur | Dansgroep Salta | € 250,27 |
| 0739-00 | 6490299 | 64 - Cultuur | Eigen haar - eigen aard | € 191,77 |
| 0739-00 | 6490299 | 64 - Cultuur | FERM Vrasene | € 361,64 |
| 0739-00 | 6490299 | 64 - Cultuur | Gezinsbond Vrasene | € 322,27 |
| 0739-00 | 6490299 | 64 - Cultuur | Kookclub Probabus | € 250,27 |
| 0739-00 | 6490299 | 64 - Cultuur | Markant Vrasene | € 349,27 |
| 0739-00 | 6490299 | 64 - Cultuur | Orde Braderick | € 209,77 |
| 0739-00 | 6490299 | 64 - Cultuur | Parochiaal zangkoor | € 398,77 |
| 0739-00 | 6490299 | 64 - Cultuur | Wijnclub Edelrot | € 317,77 |
| CULTUURRADEN | | | | |
| 0739-00 | 6490299 | 64 - Cultuur | Cultuurraad overkoepelend | € 28.400,00 |
| 0739-00 | 6490299 | 64 - Cultuur | Cultuurraad Beveren | € 1.633,00 |
| 0739-00 | 6490299 | 64 - Cultuur | Cultuurraad Haasdonk | € 1.002,00 |
| 0739-00 | 6490299 | 64 - Cultuur | Cultuurraad Kallo | € 1.002,00 |
| 0739-00 | 6490299 | 64 - Cultuur | Cultuurraad Kieldrecht | € 1.002,00 |
| 0739-00 | 6490299 | 64 - Cultuur | Cultuurraad Melsele | € 1.002,00 |
| 0739-00 | 6490299 | 64 - Cultuur | Cultuurraad Verrebroek | € 1.002,00 |
| 0739-00 | 6490299 | 64 - Cultuur | Cultuurraad Vrasene | € 1.002,00 |
| MUZIEKMAATSCHAPPIJEN | | | | |
| 0739-00 | 6490299 | 64 - Cultuur | Bigband Waesiana | € 1.617,10 |
| 0739-00 | 6490299 | 64 - Cultuur | Drumband Schelderood | € 1.238,58 |
| 0739-00 | 6490299 | 64 - Cultuur | Fanfare De Kunstliefde Melsele | € 5.765,43 |
| 0739-00 | 6490299 | 64 - Cultuur | Fanfare Eéndracht Vrasene | € 2.886,58 |
| 0739-00 | 6490299 | 64 - Cultuur | Fanfare Eéndracht: extra toelage | € 1.000,00 |
| 0739-00 | 6490299 | 64 - Cultuur | Fanfare Euterpia | € 2.047,13 |
| 0739-00 | 6490299 | 64 - Cultuur | Fanfare Leopold- en Albertisten | € 4.495,95 |
| 0739-00 | 6490299 | 64 - Cultuur | Fanfare Leopold-en Albertisten: extra toelage | € 1.000,00 |
| 0739-00 | 6490299 | 64 - Cultuur | Koninklijke Harmonie St. Cecilia Kieldrecht | € 3.471,10 |
| 0739-00 | 6490299 | 64 - Cultuur | Harmonieorkest Beveren | € 9.409,05 |
| 0739-00 | 6490299 | 64 - Cultuur | Muziekmaatschappij St. Cecilia Haasdonk | € 4.238,45 |
| SENIORENVERENIGINGEN | | | | |
| 0739-00 | 6490299 | 23 - Sociaal Huis | Gemeentelijke Seniorenraad | € 3.015,27 |
| 0739-00 | 6490299 | 23 - Sociaal Huis | Landelijke seniorenverenigingLSR | € 4.960,00 |
| 0739-00 | 6490299 | 23 - Sociaal Huis | Neos Beveren | € 1.185,00 |
| 0739-00 | 6490299 | 23 - Sociaal Huis | Neos Melsele | € 875,00 |
| 0739-00 | 6490299 | 23 - Sociaal Huis | Okra Haasdonk | € 2.610,00 |
| 0739-00 | 6490299 | 23 - Sociaal Huis | Okra Kallo | € 795,00 |
| 0739-00 | 6490299 | 23 - Sociaal Huis | Okra Kieldrecht | € 1.020,00 |
| 0739-00 | 6490299 | 23 - Sociaal Huis | Okra Melsele | € 1.810,00 |
| 0739-00 | 6490299 | 23 - Sociaal Huis | Okra O.L.Vrouw | € 1.120,00 |
| 0739-00 | 6490299 | 23 - Sociaal Huis | Okra St. Martinus | € 1.460,00 |
| 0739-00 | 6490299 | 23 - Sociaal Huis | Okra Verrebroek | € 1.135,00 |
| 0739-00 | 6490299 | 23 - Sociaal Huis | Okra Vrasene | € 1.530,00 |
| 0739-00 | 6490299 | 23 - Sociaal Huis | S-plus Kallo | € 695,00 |
| 0739-00 | 6490299 | 23 - Sociaal Huis | SSB | € 905,00 |
| | | | | € 295.061,81 |
| SPORTSECTOR- EN VERENIGINGSONDERSTEUNING | | | | |
| 0740-00 | 6490299 | 61 - Sportdienst | Burensportdienst | € 350,00 |
| 0740-00 | 6490299 | 61 - Sportdienst | Subsidies clubs volgens subsidiereglement | € 165.000,00 |
| 0740-00 | 6490299 | 61 - Sportdienst | Subsidies clubs aanvullend reglement | € 90.000,00 |
| 0740-00 | 6490299 | 61 - Sportdienst | Huur sporthallen/sportterreinen diverse scholen en andere locaties | € 60.000,00 |
| 0740-00 | 6490299 | 61 - Sportdienst | Werking gemeentelijke sportraad | € 19.000,00 |
| 0740-00 | 6490299 | 61 - Sportdienst | Topsportfonds | € 350.000,00 |
| 0740-00 | 6490299 | 61 - Sportdienst | Werkingsstoelage PC Actief | € 9.000,00 |
| 0740-00 | 6490299 | 61 - Sportdienst | Werkingsstoelage schutterstoren | € 4.000,00 |
| 0740-00 | 6490299 | 61 - Sportdienst | Toelage onderhoud privé voetbalterrein | € 10.431,29 |

| Beleidsitem | Algemene rekening | Budgethouder | Omschrijving toelage | Bedrag 2024 |
|--|-------------------|-----------------------|---|-----------------------|
| 0740-00 | 6490299 | 61 - Sportdienst | Groot Beverse Zwemclub | € 16.000,00 |
| 0740-00 | 6490299 | 61 - Sportdienst | Tussenkomst in facturen nutsvoorzieningen sportclubs | € 290.000,00 |
| 0741-100 | 6490299 | 61 - Sportdienst | Sportevenementen | € 190.000,00 |
| 0741-100 | 6490299 | 61 - Sportdienst | Sportevenementen (overdracht 2023) | € 11.500,00 |
| | | | | € 1.215.281,29 |
| SPORTINFRASTRUCTUUR | | | | |
| 0742-03 | 6490199 | 13 - Financiën | Lago Werkingstoelage + rentenadeel | € 2.025.000,00 |
| 0742-03 | 6492099 | 11 - Personeelsdienst | Tussenkost personeelskosten (opleg loonkost Lago) | € 14.500,00 |
| 0742-03 | 6490199 | 13 - Financiën | Lago Corona-compensatie (overdracht van 2021) | € 648.000,00 |
| 0742-112 | 6490299 | 61 - Sportdienst | SK Beveren: logistieke ondersteuning | € 132.600,00 |
| 0742-112 | 6490299 | 61 - Sportdienst | SK Beveren: onderhoudstoelage terrein A,C en D | € 137.700,00 |
| 0742-112 | 6490299 | 61 - Sportdienst | SK Beveren: onderhoudstoelage terrein G | € 44.000,00 |
| | | | | € 3.001.800,00 |
| JEUGDSECTOR- EN VERENIGINGSONDERSTEUNING | | | | |
| 0750-00 | 6490299 | 60 - Jeugddienst | Toelagen security | € 2.180,72 |
| 0750-00 | 6490220 | 60 - Jeugddienst | Projectsubsidierglement | € 2.170,56 |
| 0750-00 | 6490299 | 60 - Jeugddienst | Werkingsstoelage jeugdverenigingen | € 58.364,90 |
| 0750-00 | 6490299 | 60 - Jeugddienst | Reglement jeugdvakanties | € 4.411,07 |
| 0750-00 | 6490299 | 60 - Jeugddienst | Reglement tussenkomst kadervorming | € 1.588,22 |
| 0750-00 | 6490299 | 60 - Jeugddienst | Reglement tussenkomst kampvervoer | € 2.110,57 |
| 0750-00 | 6490299 | 60 - Jeugddienst | Jeugdtraid Beveren | € 8.159,45 |
| | | | | € 78.985,50 |
| INFRASTRUCTUUR EN FACILITEITEN TEN BEHOEVE VAN KINDEREN EN JONGEREN | | | | |
| 0752-01 | 6490210 | 60 - Jeugddienst | Reglement renovatie | € 48.657,65 |
| 0752-01 | 6490299 | 60 - Jeugddienst | Jeugdhuis Djem | € 8.639,54 |
| 0752-01 | 6490299 | 60 - Jeugddienst | Jeugdhuis Togenblik | € 8.639,54 |
| 0752-01 | 6490299 | 60 - Jeugddienst | Jeugdhuis 't Eiland | € 8.639,54 |
| 0752-02 | 6490299 | 60 - Jeugddienst | Speelpleinwerking Bartje Beveren | € 17.279,10 |
| 0752-02 | 6490299 | 60 - Jeugddienst | Speelpleinwerking Bartje Kieldrecht | € 8.639,53 |
| 0752-02 | 6490299 | 60 - Jeugddienst | Speelpleinwerking VP Melsele | € 4.607,42 |
| | | | | € 105.102,31 |
| EREDIENSTEN | | | | |
| 079000 | 6490340 | 13 - Financiën | Kerkfabriek St. Martinus Beveren | € 113.672,10 |
| 079000 | 6490340 | 13 - Financiën | Kerkfabriek St. Jan Evangelist | € 17.195,11 |
| 079000 | 6490340 | 13 - Financiën | Kerkfabriek O.L. Vrouw Doel | € 9.500,00 |
| 079000 | 6490340 | 13 - Financiën | Kerkfabriek St. Jacobus Haasdonk | € 29.031,25 |
| 079000 | 6490340 | 13 - Financiën | Kerkfabriek St. Petrus en Paulus Kallo | € 23.010,22 |
| 079000 | 6490340 | 13 - Financiën | Kerkfabriek St. Michiel Kieldrecht | € 52.749,00 |
| 079000 | 6490340 | 13 - Financiën | Kerkfabriek H. Kruis Vrasene | € 44.594,59 |
| 079000 | 6490340 | 13 - Financiën | Kerkfabriek St. Laurentius Verrebroek | € 22.369,01 |
| 079000 | 6490340 | 13 - Financiën | Kerkfabriek St. Engelbertus Prosperpolder (samengevoegd met St.-Michiel Kieldrecht) | € 0,00 |
| 079000 | 6490340 | 13 - Financiën | Kerkfabriek O.L.V. Hemelvaart Melsele | € 18.045,00 |
| | | | | € 330.166,28 |
| BASISONDERWIJS | | | | |
| 0800-00 | 6490099 | 22 - Onderwijs | Toelagen FLOB GO! | € 9.371,33 |
| 0800-00 | 6490099 | 22 - Onderwijs | Toelagen FLOB Vrije scholen | € 65.259,77 |
| 0800-00 | 6492000 | 22 - Onderwijs | Toelage bezoldiging onderwijzend personeel (PWB) | € 0,00 |
| 0800-00 | 6491010 | 22 - Onderwijs | Toezicht Vrije Scholen | € 5.100,00 |
| 0800-00 | 6497000 | 22 - Onderwijs | Rentetoelage St. Rafaël (5/20) | € 42.896,83 |
| 0800-00 | 6497000 | 22 - Onderwijs | Rentetoelage campus St. Maarten (9/20) | € 25.796,13 |
| | | | | € 148.424,06 |
| SECUNDAIR ONDERWIJS | | | | |
| 0810-00 | 6491001 | 22 - Onderwijs | St. Maartenscholencampus: Europees uitwisselingsproject | € 1.321,77 |
| 0810-00 | 6491001 | 22 - Onderwijs | K.T.A. Beveren | € 1.321,77 |
| 0810-00 | 6497000 | 22 - Onderwijs | Rentetoelage nieuwbouw Boven- en Middenschool Sint-Maarten (1/20) | € 10.500,00 |
| 0810-49 | 6491001 | 22 - Onderwijs | Bijdrage scholengemeenschap Beveren/Bazel | € 10.314,67 |
| 0810-49 | 6492000 | 22 - Onderwijs | Toelage bezoldiging onderwijzend personeel (PWB) | € 0,00 |
| 0810-49 | 6490099 | 41 - GTI | Bring Your Own Device (tussenkost schoolfactuur) (overdracht saldo 2023) | € 123.658,00 |
| | | | | € 147.116,20 |
| KUNSTONDERWIJS | | | | |
| 0820-00 | 6492000 | 52 - Kunstacademie | Toelage bezoldiging onderwijzend personeel (PWB) | € 0,00 |
| 0820-53 | 6492000 | 52 - Kunstacademie | Toelage bezoldiging onderwijzend personeel (PWB) | € 0,00 |
| | | | | € 0,00 |
| ONDERSTEUNENDE DIENSTEN VOOR HET ALGEMEEN ONDERWIJSBELEID | | | | |
| 0889-01 | 6490299 | 23 - Sociaal Huis | Oudervereniging Wegwijzer (Heilig Hart) | € 600,00 |
| 0889-01 | 6490299 | 23 - Sociaal Huis | Oudervereniging Wonderwijs | € 600,00 |
| 0889-01 | 6490299 | 23 - Sociaal Huis | Oudervereniging Vriendenkring GBS De Droomwolk | € 600,00 |
| 0889-01 | 6490299 | 23 - Sociaal Huis | Oudervereniging Sint-Lodewijk | € 600,00 |
| 0889-01 | 6490299 | 23 - Sociaal Huis | Oudervereniging Sint-Martinus en Don Bosco | € 600,00 |
| 0889-01 | 6490299 | 23 - Sociaal Huis | Oudervereniging De Zonnepit | € 600,00 |
| 0889-01 | 6490299 | 23 - Sociaal Huis | Oudervereniging Sancta Maria - Sint-Jozef | € 600,00 |
| 0889-01 | 6490299 | 23 - Sociaal Huis | Oudervereniging VBS De Verrekijker | € 600,00 |
| 0889-01 | 6490299 | 23 - Sociaal Huis | Oudervereniging De Schakelaar (GBS De Toren) | € 600,00 |
| 0889-01 | 6490299 | 23 - Sociaal Huis | Oudervereniging De Wingerd (OLVG Lager) | € 600,00 |
| 0889-01 | 6490299 | 23 - Sociaal Huis | Oudervereniging De Regenboog (Centrumschool) | € 600,00 |
| 0889-01 | 6490299 | 23 - Sociaal Huis | Oudervereniging De Helpende Hand (GBS Kallo) | € 600,00 |
| 0889-01 | 6490299 | 23 - Sociaal Huis | Oudervereniging Sint-Maarten Middenschool | € 600,00 |
| 0889-01 | 6490299 | 23 - Sociaal Huis | Oudervereniging Sint-Maarten Bovenschool | € 600,00 |
| 0889-01 | 6490299 | 23 - Sociaal Huis | Oudervereniging Ouders voor Kleuters (OLVG Kleuter) | € 600,00 |
| 0889-01 | 6490299 | 23 - Sociaal Huis | Oudervereniging KA Beveren (Canticleer vzw) | € 0,00 |
| 0889-01 | 6490299 | 23 - Sociaal Huis | Oudervereniging De Tovertuin | € 600,00 |

| Beleidsitem | Algemene rekening | Budgethouder | Omschrijving toelage | Bedrag 2024 |
|--|-------------------|--------------------------------|--|--------------------|
| 0889-01 | 6490299 | 23 - Sociaal Huis | Oudervereniging Knots (Lindenlaanschool) | € 600,00 |
| 0889-01 | 6490299 | 23 - Sociaal Huis | Oudervereniging GTI Beveren | € 600,00 |
| 0889-01 | 6490299 | 23 - Sociaal Huis | Oudervereniging VBS De Kreek | € 600,00 |
| | | | | € 11.400,00 |
| OVERIGE VERRICHTINGEN INZAKE SOCIAAL BELEID | | | | |
| 0909-00 | 6490099 | 23 - Sociaal Huis | CAW Waasland: project partnergeweld (€ 0,1013 per inwoner) | € 5.093,47 |
| 0909-00 | 6490299 | 23 - Sociaal Huis | De Keerkring | € 56.490,66 |
| 0909-00 | 6490299 | 23 - Sociaal Huis | CAR 't Vlot | € 61.652,97 |
| 0909-00 | 6490299 | 23 - Sociaal Huis | Netwerk Palliatieve Zorg Waasland (€ 0,10 per inwoner) | € 5.028,10 |
| 0909-00 | 6490299 | 23 - Sociaal Huis | Netwerk Palliatieve Zorg Waasland (€ 0,10 per inwoner) (overdracht 2023) | € 5.000,00 |
| 0909-00 | 6490299 | 23 - Sociaal Huis | Fietsersbond | € 400,00 |
| 0909-00 | 6490299 | 23 - Sociaal Huis | Samentuin Puihoek | € 400,00 |
| 0909-00 | 6490299 | 23 - Sociaal Huis | Gezinsraad | € 7.315,81 |
| 0909-00 | 6490299 | 23 - Sociaal Huis | Gezinsbond kinderopas Beveren | € 2.406,04 |
| 0909-00 | 6490299 | 64 - Cultuur | Samana St. Martinus Beveren | € 553,60 |
| 0909-00 | 6490299 | 64 - Cultuur | Samana O.L. Vrouw Beveren | € 442,88 |
| 0909-00 | 6490299 | 64 - Cultuur | Samana Haasdonk | € 276,80 |
| 0909-00 | 6490299 | 64 - Cultuur | Samana Kallo | € 276,80 |
| 0909-00 | 6490299 | 64 - Cultuur | Samana Kieldrecht | € 276,80 |
| 0909-00 | 6490299 | 64 - Cultuur | Samana Melsele | € 442,88 |
| 0909-00 | 6490299 | 64 - Cultuur | Samana Verrebroek | € 276,80 |
| 0909-00 | 6490299 | 64 - Cultuur | Samana Vrasene | € 276,80 |
| 0909-00 | 6490299 | 64 - Cultuur | Samana Polder | € 276,80 |
| 0909-00 | 6490099 | 23 - Sociaal Huis | Tarara - doorstorten federale middelen armoede | € 3.700,00 |
| 0909-00 | 6492099 | 23 - Sociaal Huis | Tussenkomst loonkost medewerker B-asiel | € 29.280,22 |
| | | | | |
| WIJKVERENIGINGEN | | | | |
| 0909-00 | 6490299 | 23 - Sociaal Huis | Wijkcomité Alexander Farnèselaan - Geuzenlaan - W. Van Oranjelaan | € 200,00 |
| 0909-00 | 6490299 | 23 - Sociaal Huis | Wijkcomité Beveren - Zuid | € 400,00 |
| 0909-00 | 6490299 | 23 - Sociaal Huis | Wijkcomité Boomburen | € 0,00 |
| 0909-00 | 6490299 | 23 - Sociaal Huis | Wijkcomité Bosbeek | € 200,00 |
| 0909-00 | 6490299 | 23 - Sociaal Huis | Wijkcomité Brielstraat | € 400,00 |
| 0909-00 | 6490299 | 23 - Sociaal Huis | Wijkcomité Buren van de Brownestraat | € 0,00 |
| 0909-00 | 6490299 | 23 - Sociaal Huis | Wijkcomité Burggravenstraat | € 200,00 |
| 0909-00 | 6490299 | 23 - Sociaal Huis | Wijkcomité De Bees | € 0,00 |
| 0909-00 | 6490299 | 23 - Sociaal Huis | Wijkcomité De Meersen | € 400,00 |
| 0909-00 | 6490299 | 23 - Sociaal Huis | Wijkcomité De Nieuwe Wijk | € 200,00 |
| 0909-00 | 6490299 | 23 - Sociaal Huis | Wijkcomité De Rijkstraaters | € 400,00 |
| 0909-00 | 6490299 | 23 - Sociaal Huis | Wijkcomité De Stelkebeek | € 400,00 |
| 0909-00 | 6490299 | 23 - Sociaal Huis | Wijkcomité De Vesten vzw | € 400,00 |
| 0909-00 | 6490299 | 23 - Sociaal Huis | Wijkcomité De Vogeleirs (Vogelkerlaan) | € 200,00 |
| 0909-00 | 6490299 | 23 - Sociaal Huis | Wijkcomité Den Oun Beeweg | € 200,00 |
| 0909-00 | 6490299 | 23 - Sociaal Huis | Wijkcomité Dijk - Kallo | € 200,00 |
| 0909-00 | 6490299 | 23 - Sociaal Huis | Wijkcomité Drie Lindekens | € 0,00 |
| 0909-00 | 6490299 | 23 - Sociaal Huis | Wijkcomité Gaverlandwegel | € 400,00 |
| 0909-00 | 6490299 | 23 - Sociaal Huis | Wijkcomité Haagmolenstraat vzw | € 400,00 |
| 0909-00 | 6490299 | 23 - Sociaal Huis | Wijkcomité IJzerstraat | € 0,00 |
| 0909-00 | 6490299 | 23 - Sociaal Huis | Wijkcomité Jozef Balstraat | € 200,00 |
| 0909-00 | 6490299 | 23 - Sociaal Huis | Wijkcomité Jozef Van Hulstraat | € 100,00 |
| 0909-00 | 6490299 | 23 - Sociaal Huis | Wijkcomité Kerkenhoek | € 200,00 |
| 0909-00 | 6490299 | 23 - Sociaal Huis | Wijkcomité Kerkstraaters vzw | € 100,00 |
| 0909-00 | 6490299 | 23 - Sociaal Huis | Wijkcomité Klapperstraat | € 200,00 |
| 0909-00 | 6490299 | 23 - Sociaal Huis | Wijkcomité Meisen Statie | € 0,00 |
| 0909-00 | 6490299 | 23 - Sociaal Huis | Wijkcomité Mirtillo (Bosbessenlaan) | € 100,00 |
| 0909-00 | 6490299 | 23 - Sociaal Huis | Wijkcomité Nieuw Bunderhof | € 200,00 |
| 0909-00 | 6490299 | 23 - Sociaal Huis | Wijkcomité Nieuwestraatfeestencomité | € 0,00 |
| 0909-00 | 6490299 | 23 - Sociaal Huis | Wijkcomité Only The Laanly | € 200,00 |
| 0909-00 | 6490299 | 23 - Sociaal Huis | Wijkcomité Poenjaard | € 200,00 |
| 0909-00 | 6490299 | 23 - Sociaal Huis | Wijkcomité Polderstraat | € 100,00 |
| 0909-00 | 6490299 | 23 - Sociaal Huis | Wijkcomité Ropstraat | € 400,00 |
| 0909-00 | 6490299 | 23 - Sociaal Huis | Wijkcomité Snoeckstraat - Vossenstraat | € 400,00 |
| 0909-00 | 6490299 | 23 - Sociaal Huis | Wijkcomité Soldatendreef - Handboogstraat | € 200,00 |
| 0909-00 | 6490299 | 23 - Sociaal Huis | Wijkcomité Stuurstraat | € 100,00 |
| 0909-00 | 6490299 | 23 - Sociaal Huis | Wijkcomité Trosbeek | € 400,00 |
| 0909-00 | 6490299 | 23 - Sociaal Huis | Wijkcomité Vendoomstraat | € 0,00 |
| | | | | |
| WERELDRAAD - ORGANISATIES/PROJECTEN | | | | |
| 0909-00 | 6490299 | 23 - Sociaal Huis (Wereldraad) | Gemeentelijke bijdrage 11.11.11 aktie | € 22.855,41 |
| 0909-00 | 6490299 | 23 - Sociaal Huis (Wereldraad) | Gemeentelijke bijdrage 11.11.11 aktie (overdracht 2023) | € 24.517,90 |
| 0909-00 | 6490299 | 23 - Sociaal Huis (Wereldraad) | Toelage Wereldraad | € 15.300,00 |
| 0909-00 | 6490299 | 23 - Sociaal Huis (Wereldraad) | Toelage educatieve projecten niet-Wereldraadleden | € 5.073,94 |
| 0909-00 | 6490299 | 23 - Sociaal Huis (Wereldraad) | t Vlot vzw. | € 432,75 |
| 0909-00 | 6490299 | 23 - Sociaal Huis (Wereldraad) | B-Asiel | € 3.405,00 |
| 0909-00 | 6490299 | 23 - Sociaal Huis | B-Asiel (huisvuilzakken) | € 6.756,98 |
| 0909-00 | 6490299 | 23 - Sociaal Huis (Wereldraad) | Rode Kruis afdeling Beveren | € 935,00 |
| 0909-00 | 6490299 | 23 - Sociaal Huis (Wereldraad) | Dekenale werkgroep Broederlijk Delen | € 266,70 |
| 0909-00 | 6490299 | 23 - Sociaal Huis (Wereldraad) | Oxfam wereldwinkel Melsele | € 2.665,46 |
| 0909-00 | 6490299 | 23 - Sociaal Huis (Wereldraad) | Comité Beveren-Roemenië-Suceava | € 87,50 |
| 0909-00 | 6490299 | 23 - Sociaal Huis (Wereldraad) | Dewesoki | € 346,83 |
| 0909-00 | 6490299 | 23 - Sociaal Huis (Wereldraad) | Oxfam wereldwinkel Beveren | € 5.241,05 |
| 0909-00 | 6490299 | 23 - Sociaal Huis (Wereldraad) | De Kleine Rest | € 3.162,50 |
| 0909-00 | 6490299 | 23 - Sociaal Huis (Wereldraad) | Gastvrij Beveren | € 650,79 |
| 0909-00 | 6490299 | 23 - Sociaal Huis (Wereldraad) | Scholenproject voor kinderen zonder papieren. (aanvraag B-Asiel) | € 2.500,00 |

| Beleidsitem | Algemene rekening | Budgethouder | Omschrijving toelage | Bedrag 2024 |
|---|-------------------|--------------------------------|---|---------------------|
| 0909-00 | 6490299 | 23 - Sociaal Huis (Wereldraad) | Gastvrij ontbijt (project Gastvrij Beveren) | € 1.000,00 |
| 0909-00 | 6490299 | 23 - Sociaal Huis (Wereldraad) | Sint-actie (project Gastvrij Beveren) | € 950,00 |
| 0909-00 | 6490299 | 23 - Sociaal Huis (Wereldraad) | Uitstap naar zee (project Gastvrij Beveren) | € 1.000,00 |
| | | | | € 284.715,26 |
| DIENSTEN EN VOORZIENINGEN VOOR PERSONEN MET EEN HANDICAP | | | | |
| 0911-00 | 6490099 | 23 - Sociaal Huis | Zorgpremie | € 255.000,00 |
| 0911-00 | 6490299 | 23 - Sociaal Huis | Toelage Handicar | € 2.644,71 |
| 0911-00 | 6493000 | 23 - Sociaal Huis | De Klokke St. Niklaas | € 7.500,00 |
| 0911-00 | 6493000 | 23 - Sociaal Huis | Het Veer St. Niklaas | € 9.769,90 |
| | | | | € 274.914,61 |
| SOCIALE HUISVESTING | | | | |
| 0930-00 | 6490041 | 23 - Sociaal Huis | Huursubsidies | € 173.189,15 |
| 0930-00 | 6490399 | 32 - Stedenbouw | Toelage eigenaars die verhuren via Sociaal Verhuurkantoor | € 50.000,00 |
| | | | | € 223.189,15 |
| PREVENTIEVE GEZINSONDERSTEUNING | | | | |
| 0944-00 | 6490099 | 23 - Sociaal Huis | Toelage Hof ter Welle Beveren | € 25.845,42 |
| 0944-00 | 6490099 | 23 - Sociaal Huis | Domo vzw. Beveren | € 10.000,00 |
| 0944-00 | 6490099 | 23 - Sociaal Huis | KIA-cheque | € 22.500,00 |
| 0944-00 | 6497000 | 23 - Sociaal Huis | Rentetoeelage Hof ter Welle nieuwbouwproject (6/20) | € 2.000,00 |
| 0944-00 | 6491001 | 22 - Onderwijs | Schoolparticipatiefonds | € 67.000,00 |
| 0944-00 | 6491001 | 22 - Onderwijs | Agentschap inburgering en integratie: tolkprestaties | € 0,00 |
| | | | | € 127.345,42 |
| KINDEROPVANG | | | | |
| 0945-00 | 6490099 | 22 - Onderwijs | t Ballonneke: kinderdagverblijf en dienst opvanggezinnen | € 25.500,00 |
| 0945-00 | 6490099 | 22 - Onderwijs | Toelage buitenschoolse kinderopvang (2e kindkorting) | € 31.084,36 |
| 0945-00 | 6490099 | 22 - Onderwijs | Extra toelage schooljaar + zomer (niet- gesubs.plaatsen) | € 140.514,51 |
| 0945-00 | 6490099 | 22 - Onderwijs | Minicrèches en onthaalouders (zelfstandigen) | € 10.568,22 |
| 0945-00 | 6490099 | 22 - Onderwijs | Dienst voor opvanggezinnen (zelfstandigen) | € 2.114,12 |
| 0945-00 | 6490099 | 22 - Onderwijs | Buitenschoolse opvang georganiseerd in alle scholen | € 43.331,67 |
| 0945-00 | 6490099 | 22 - Onderwijs | Subsidie energie KEI | € 7.764,52 |
| 0945-00 | 6497000 | 22 - Onderwijs | Rentetoeelage 't Ballonneke (schijf 9/10) | € 3.000,00 |
| | | | | € 263.877,40 |
| OVERIGE GEZINSHULP | | | | |
| 0949-00 | 6490299 | 23 - Sociaal Huis | Organisatie Buurtwerk | € 139.783,00 |
| 0949-00 | 6490099 | 23 - Sociaal Huis | t Klepelken | € 11.261,63 |
| | | | | € 151.044,63 |
| WOONZORG | | | | |
| 0953-00 | 6492099 | 23 - Sociaal Huis | toelage APZ Sint Lucia & GMVH ivm tewerkstelling woonzorgbegeleider project "aanklampende zorg" | € 18.000,00 |
| | | | | € 18.000,00 |
| OVERIGE VERRICHTINGEN BETREFFENDE OUDEREN | | | | |
| 0959-00 | 6490099 | 13 - Financiën | Teruggave onroerende voorheffing | € 140.000,00 |
| | | | | € 140.000,00 |
| GEZONDHEIDSPROMOTIE EN ZIEKTEPREVENTIE | | | | |
| 0985-00 | 6490099 | 23 - Sociaal Huis | Wiegwijs vzw (voorheen Kind en Preventie) | € 1.400,41 |
| 0985-00 | 6490099 | 23 - Sociaal Huis | Rode Kruis Beveren | € 451,73 |
| 0985-00 | 6490099 | 23 - Sociaal Huis | Rode Kruis Beveren: extra toelage AA | € 169,40 |
| 0985-00 | 6490099 | 23 - Sociaal Huis | Logo Waasland (€ 0,08 per inwoner) | € 4.022,48 |
| 0985-00 | 6490099 | 23 - Sociaal Huis | Drugpunt Waas - Werkingsbijdrage | € 10.000,00 |
| 0985-00 | 6492099 | 23 - Sociaal Huis | Drugpunt Waas - Loonkost CGG | € 56.383,87 |
| 0985-00 | 6492099 | 23 - Sociaal Huis | SWO Drugpunt - Logo Waasland | € 33.027,60 |
| 0985-00 | 6490299 | 22 - Onderwijs | Wel Jong vzw | € 223,00 |
| 0985-00 | 6490299 | 61 - Sportdienst | toelage schenking Levensloop Stichting tegen kanker | € 10.000,00 |
| 0985-00 | 6490099 | 23 - Sociaal Huis | Zwangerschapscentrum De Kiem | € 14.700,00 |
| 0985-00 | 6492099 | 23 - Sociaal Huis | vzw De Klaproos: tussenkomst personeelskost | € 52.020,00 |
| ZELFHULPGROEPEN | | | | |
| 0985-00 | 6490299 | 23 - Sociaal Huis | Zelfhulpgroep Boks | € 800,00 |
| 0985-00 | 6490299 | 23 - Sociaal Huis | Zelfhulpgroep Vriendenkring De Bron | € 800,00 |
| 0985-00 | 6490299 | 23 - Sociaal Huis | Zelfhulpgroep Tarara | € 800,00 |
| 0985-00 | 6490299 | 23 - Sociaal Huis | Zelfhulpgroep Parkinsonliga regio Waasland | € 800,00 |
| 0985-00 | 6490299 | 23 - Sociaal Huis | Zelfhulpgroep Kando (Groot-)Beveren | € 800,00 |
| 0985-00 | 6490299 | 23 - Sociaal Huis | Zelfhulpgroep De Klaproos | € 800,00 |
| | | | | € 187.198,49 |
| EERSTELIJSGEZONDHEIDSZORG | | | | |
| 0986-00 | 6493000 | 23 - Sociaal Huis | Huisartsenwachtpost | € 5.000,00 |
| | | | | € 5.000,00 |
| BEGRAAFPLAATSEN | | | | |
| 0990-00 | 6490099 | 35 - Groendienst | Toelage funerair erfgoed - onderhoud grafzerken | € 30.000,00 |
| | | | | € 30.000,00 |

| Beleidsitem | Algemene rekening | Budgethouder | Omschrijving toelage | Bedrag 2024 |
|-----------------------------------|-------------------|-------------------|--|------------------------|
| BUDGETTAIRE ENTITEIT: OCMW | | | | |
| 0900-00 | 6494000 | 23 - Sociaal Huis | Toegestane werkingssubsidies Sociaal Huis (Sociale Bijstand) | € 155.652,61 |
| 0900-00 | 6494200 | 23 - Sociaal Huis | Toelage seniorenmiddag Aardbeifeesten | € 1.500,00 |
| 0900-00 | 6490040 | 23 - Sociaal Huis | Tijdelijke energiepremie | € 50.000,00 |
| 0930-00 | 6494000 | 23 - Sociaal Huis | Toegestane werkingssubsidies Sociaal Huis (Sociale Huisvesting) | € 4.338,47 |
| 0930-00 | 6494000 | 23 - Sociaal Huis | Verhoging bijdrage partners ingevolge vereffening Sociaal Verhuurkantoor | € 2.605,36 |
| 0953-00 | 6494000 | 23 - Sociaal Huis | uitbating Sociaal Restaurant "De Griel" | € 56.000,00 |
| 0953-69 | 6494100 | 13 - Financiën | Toegestane werkingssubsidies Zorgpunt Waasland (actie: 03.02.01) | € 3.113.709,00 |
| 0953-69 | 6494101 | 13 - Financiën | Gesco toelage Zorgpunt Waasland (actie: 03.02.01) | € 282.611,00 |
| | | | | € 3.666.416,44 |
| TOTAAL GEMEENTE + OCMW | | | | € 32.935.547,09 |



LIJST MET OPDRACHTEN EN WERKEN, LEVERINGEN EN DIENSTEN

| Investerings- project | Omschrijving | Budgettaire entiteit | Beleids- item | Algemene rekening | Totaal | Rekening 2020 | Rekening 2021 | Rekening 2022 | Rekening 2023 | Bedrag 2024 | Bedrag 2025 | Bedrag 2026 |
|--------------------------|---|-------------------------|------------------|----------------------|------------|------------------|------------------|------------------|------------------|-------------|-------------|-------------|
| IP-GEEN | Geen investeringsproject | Gemeente | 0742-02 | 2220100 | 407 | 407 | | | | | | |
| NR-AC-001 | Nieuwbouw Gravenplein: gemeente-OCMW-politie | Gemeente | 0119-04 | 2210007 | 73.358 | 73.358 | | | | | | |
| NR-AC-001 | Nieuwbouw Gravenplein: gemeente-OCMW-politie | Gemeente | 0119-04 | 2210007 | 23.299.297 | 14.267.142 | 6.807.063 | 88.763 | 13.963 | 2.122.368 | | |
| NR-AC-002 | Nieuwbouw Gravenplein: erelonen | Gemeente | 0119-04 | 2210007 | 715.170 | 164.009 | 247.865 | 297.972 | 5.324 | | | |
| NR-AC-003 | Nieuwbouw Gravenplein: veiligheidscoördinatie | Gemeente | 0119-04 | 2210007 | 20.384 | 10.084 | | 10.299 | | | | |
| NR-AC-004 | Nieuwbouw Gravenplein: afwerking | Gemeente | 0119-04 | 2210007 | 363.341 | 14.664 | 316.909 | 31.400 | 367 | | | |
| NR-AC-005 | Nieuwbouw Gravenplein: ICT politie/gemeente/OCMW | Gemeente | 0119-04 | 2410000 | 408.284 | 260.173 | 113.311 | 31.712 | 3.089 | - | | |
| NR-DIV-001 | CC Ter Vesten: automatiseren trekkeninstallatie schouwburg | Gemeente | 0701-91 | 2300000 | 1.505.000 | | | | 30.519 | 1.474.481 | | |
| NR-DIV-002 | Herwaardering Prosperpolder | Gemeente | 0190-00 | 2220007 | 15.895 | | | 15.895 | - | | | |
| NR-DIV-004 | Installatie ANPR-camera's | Gemeente | 0480-00 | 2289000 | 630.000 | | | | | 420.000 | | 210.000 |
| NR-DIV-005 | Investeringsstoelage ZPW | OCMW | 0953-69 | 6640004 | 2.276.563 | 329.953 | 297.179 | 272.090 | 207.378 | 569.964 | 300.000 | 300.000 |
| NR-DIV-009 | Deelneming Ibogem: omzetting dividend in kapitaal (ruling) | Gemeente | 0300-00 | 2811000 | 559.503 | | 559.503 | | | | | |
| NR-DIV-010 | Investeringsstoelage: verlichting Lowegruiters | Gemeente | 0742-02 | 6640001 | 15.750 | | | 13.712 | | 2.038 | | |
| NR-DIV-011 | Deelneming Onesto: volstorting na fusie via dividend (budgetneutraal) | Gemeente | 0620-00 | 2811000 | 145.164 | | 145.164 | | | | | |
| NR-DIV-012 | Grenspark Groot Saeftinghe: Interregproject | Gemeente | 0349-00 | 2220007 | 3.138 | | | | 3.138 | | | |
| NR-DIV-012 | Grenspark Groot Saeftinghe: Interregproject | Gemeente | 0610-00 | 2210100 | 3.296.862 | | | | 62.129 | 983.733 | 2.251.000 | |
| NR-DIV-013 | Investeringsstoelage: inrichting Lokaal dienstencentrum Sabot | OCMW | 0953-00 | 6640004 | 166.324 | | | | 60.260 | 106.064 | | |
| NR-DIV-014 | Investeringsstoelage: herinrichting Lokaal dienstencentrum De Beuken | OCMW | 0953-00 | 6640004 | 93.011 | | | | 16.696 | 76.315 | | |
| NR-DIV-015 | Investeringsstoelage: herinrichting na verbouwing WZC Boeyé-Van Landeghem | OCMW | 0953-00 | 6640004 | 43.678 | | | | 37.943 | 5.735 | | |
| NR-DIV-017 | Gebiedsdeal Droogte | Gemeente | 0350-00 | 2220007 | 110.000 | | | | | - | 110.000 | - |
| NR-DIV-018 | Ondergrondse containers | Gemeente | 0300-00 | 2289000 | 467.500 | | | | | 467.500 | | |
| NR-DIV-019 | Fort Liefkenshoek: Actualisatie info- en belevingscentrum | Gemeente | 0700-99 | 2300100 | 100.000 | | | | | 100.000 | | |
| NR-DIV-020 | Fort Liefkenshoek: Renovatie en vergroening binnenkoer | Gemeente | 0700-99 | 2220100 | 60.000 | | | | | 60.000 | | |
| NR-DIV-021 | Fort Liefkenshoek: Filterbak vijver horecapunt | Gemeente | 0700-99 | 2301000 | 20.000 | | | | | 20.000 | | |
| NR-GEB-002 | Fort Liefkenshoek: herbesteding voormalige cafetaria | Gemeente | 0700-99 | 2210007 | 120.000 | | | | 44.948 | 75.052 | | |
| NR-GEB-003 | Fort Liefkenshoek : horecatrefpunt | Gemeente | 0700-99 | 2210007 | 1.969.359 | 203.071 | 1.344.323 | 334.256 | 81.141 | 6.568 | | |
| NR-GEB-003 | Fort Liefkenshoek : horecatrefpunt | Gemeente | 0700-99 | 2210007 | 90.128 | 90.128 | | | | | | |

| Investerings- project | Omschrijving | Budgettaire entiteit | Beleids- item | Algemene rekening | Totaal | Rekening 2020 | Rekening 2021 | Rekening 2022 | Rekening 2023 | Bedrag 2024 | Bedrag 2025 | Bedrag 2026 |
|--------------------------|--|-------------------------|------------------|----------------------|------------|------------------|------------------|------------------|------------------|-------------|-------------|-------------|
| NR-GEB-004 | Kieldrecht OC Ermenrike: masterplan | Gemeente | 0701-01 | 2210007 | 1.939.176 | 49.274 | 290.760 | 1.463.941 | 110.398 | 24.803 | | |
| NR-GEB-004 | Kieldrecht OC Ermenrike: masterplan | Gemeente | 0701-01 | 2401000 | 69.686 | | | 69.686 | | | | |
| NR-GEB-005 | Parochiehuus Haasdonk: nieuwbouw | Gemeente | 0701-01 | 2210007 | 3.975.000 | 74.697 | 164.146 | 118.079 | 1.511.613 | 2.101.464 | 5.000 | |
| NR-GEB-006 | Kasteel Hof ter Saksen: binneninrichting | Gemeente | 0680-88 | 2210007 | 3.889.218 | | 122.098 | 741 | 542.133 | 3.224.246 | | |
| NR-GEB-007 | CC Ter Vesten : vernieuwing binneninrichting | Gemeente | 0701-91 | 2210100 | 82.675 | | | | 1.487 | 81.188 | | |
| NR-GEB-009 | Oranjerie/hoeve Hof ter Saksen: renovatie | Gemeente | 0680-88 | 2210100 | 445.000 | | | 58.186 | 380.901 | 5.914 | | |
| NR-GEB-010 | Speelgebouw Floralaan: renovatie | Gemeente | 0752-02 | 2210100 | 30.000 | | | | | 30.000 | | |
| NR-GEB-011 | School Kallo : uitbreiding kleuterschool (incl. ontwerper) | Gemeente | 0800-74 | 2210007 | 823.862 | 704.286 | 119.576 | | | | | |
| NR-GEB-012 | School Melsele: uitbreiding | Gemeente | 0800-71 | 2210007 | 8.743.891 | 93.892 | 1.267.186 | 2.951.311 | 2.203.672 | 2.227.830 | | |
| NR-GEB-013 | GTI: nieuwbouw (incl. erelonen) | Gemeente | 0810-49 | 2210007 | 24.081.635 | 486.525 | 3.370.275 | 7.614.835 | 11.129.479 | 1.480.521 | | |
| NR-GEB-014 | School Kieldrecht: nieuwbouw | Gemeente | 0800-77 | 2210007 | 3.195.866 | | | | | 195.866 | 1.500.000 | 1.500.000 |
| NR-GEB-015 | Sportthal Beveren: herstellen dak | Gemeente | 0742-01 | 2210100 | 48.091 | | | 48.091 | | | | |
| NR-GEB-017 | FC Bosdam: bouw kleedkamers | Gemeente | 0742-02 | 2210007 | 100.000 | | | | | - | 100.000 | |
| NR-GEB-018 | Polyvalente sporthal: bouw | Gemeente | 0742-01 | 2210007 | 51.192 | | 51.192 | | | | | |
| NR-GEB-019 | Sportpark Beveren: masterplan (oud zwembad) Fase 1: Hockeyhal | Gemeente | 0742-01 | 2210007 | 7.135.236 | 86.019 | | 116.590 | 178.848 | 2.854.561 | 3.699.217 | 200.000 |
| NR-GEB-020 | Zwembad Kieldrecht: renovatie | Gemeente | 0742-03 | 2210100 | 10.000 | | | | | - | 10.000 | |
| NR-GEB-021 | Voetbal Zakdam: herstellingswerken | Gemeente | 0742-02 | 2210100 | 2.732 | 2.732 | | | | | | |
| NR-GEB-021 | Voetbal Zakdam: herstellingswerken | Gemeente | 0742-02 | 2210100 | 144.055 | 96.016 | 45.211 | 2.828 | | | | |
| NR-GEB-021 | Voetbal Zakdam: herstellingswerken | Gemeente | 0742-02 | 2220000 | 22.710 | | | 22.710 | | | | |
| NR-GEB-022 | Voetbal Glazenleeuw: bouw zone | Gemeente | 0742-02 | 2220007 | 3.673.364 | 115.840 | 9.072 | 486.136 | 104.588 | 1.157.729 | 1.800.000 | |
| NR-GEB-023 | Sportzone Oud-Arenberg: bouw zone | Gemeente | 0742-02 | 2220007 | 4.391.137 | 5.818 | 140.358 | 133.926 | 3.069.313 | 1.041.722 | | |
| NR-GEB-025 | Werken i.f.v. asbestverwijdering | Gemeente | 0119-06 | 2210100 | 700.000 | | | 14.393 | 73.067 | 312.541 | 150.000 | 150.000 |
| NR-GEB-026 | Centrumschool: renovatie kleuterafdeling | Gemeente | 0800-72 | 2210100 | 184.635 | 47.449 | 9.472 | 127.713 | | | | |
| NR-GEB-027 | Nieuwbouwproject WZC Sint-Elisabeth | OCMW | 0953-00 | 2211000 | -3.145 | | | -3.145 | | | | |
| NR-GEB-027 | Nieuwbouwproject WZC Sint-Elisabeth | OCMW | 0953-00 | 2211007 | 6.617.064 | 1.946.407 | 3.773.795 | 438.537 | 438.325 | 20.000 | | |
| NR-GEB-028 | Nieuwbouwproject WZC De Linde | OCMW | 0953-00 | 2211007 | 6.150.793 | 1.787.423 | 3.637.257 | 333.479 | 370.355 | 22.279 | | |
| NR-GEB-029 | Nieuwbouwproject Lokaal dienstencentrum Sabot | OCMW | 0953-00 | 2200000 | 29.290 | 29.290 | | | | | | |
| NR-GEB-029 | Nieuwbouwproject Lokaal dienstencentrum Sabot | OCMW | 0953-00 | 2210007 | 1.802.132 | 7.193 | 274.939 | 971.281 | 446.088 | 102.631 | | |
| NR-GEB-030 | Nieuwbouwproject assistentiewoningen Sabot | OCMW | 0953-00 | 2200000 | 117.162 | 117.162 | | | | | | |
| NR-GEB-030 | Nieuwbouwproject assistentiewoningen Sabot | OCMW | 0953-00 | 2210007 | 7.718.815 | 34.815 | 1.164.481 | 4.131.166 | 1.985.050 | 403.304 | | |
| NR-GEB-031 | Nieuwbouwproject Windekind | OCMW | 0945-70 | 2211007 | 5.647.423 | | 182.644 | 89.060 | 2.650.719 | 2.705.000 | 20.000 | |
| NR-GEB-032 | Afbraak Oude Notelaar, incl. omgevingsaanleg | OCMW | 0050-00 | 2210000 | 563.564 | | | | - | 563.564 | | |
| NR-GEB-032 | Afbraak Oude Notelaar, incl. omgevingsaanleg | OCMW | 0050-00 | 2210007 | 26.436 | | | | 26.436 | | | |

| Investerings- project | Omschrijving | Budgettaire entiteit | Beleids- item | Algemene rekening | Totaal | Rekening 2020 | Rekening 2021 | Rekening 2022 | Rekening 2023 | Bedrag 2024 | Bedrag 2025 | Bedrag 2026 |
|--------------------------|---|-------------------------|------------------|----------------------|-----------|------------------|------------------|------------------|------------------|-------------|-------------|-------------|
| NR-GEB-033 | Herinrichting lokalen BVL en het realiseren van een vergaderzaal | OCMW | 0953-00 | 2210000 | 446.295 | | | | 446.295 | | | |
| NR-GEB-033 | Herinrichting lokalen BVL en het realiseren van een vergaderzaal | OCMW | 0953-00 | 2211000 | -446.295 | | | | -446.295 | | | |
| NR-GEB-033 | Herinrichting lokalen BVL en het realiseren van een vergaderzaal | OCMW | 0953-00 | 2211007 | 501.207 | 2.042 | 6.050 | | 444.998 | 48.117 | | |
| NR-GEB-034 | Nieuwbouwproject WZC Briels | OCMW | 0953-00 | 2211007 | 144.917 | | 86.794 | 58.123 | | | | |
| NR-GEB-035 | De Beuken: herstellingswerken | OCMW | 0953-00 | 2210007 | 329.793 | 3.851 | 4.693 | 61.541 | 240.995 | 18.712 | | |
| NR-GEB-036 | Oprichting sociaal restaurant | OCMW | 0953-00 | 2289000 | 159 | 159 | | | | | | |
| NR-GEB-036 | Oprichting sociaal restaurant | OCMW | 0953-00 | 2289007 | 1.089.879 | 7.922 | 7.919 | 27.709 | 844.423 | 201.905 | | |
| NR-GEB-036 | Oprichting sociaal restaurant | Gemeente | 0953-00 | 2401000 | 23.986 | | | | 23.986 | | | |
| NR-GEB-037 | Tribune Waasland Beveren: brandveiligheid compartimenteren | Gemeente | 0742-112 | 2210100 | 202.641 | 200.463 | 2.178 | | | | | |
| NR-GEB-039 | Voetbal Beveren: installeren noodstroomaggregaat | Gemeente | 0742-02 | 2220100 | 535.652 | 270 | 340.295 | 133.012 | 62.074 | | | |
| NR-GEB-040 | Lindenlaanschool: uitbreiding schoolgebouwen | Gemeente | 0800-73 | 2210007 | 114.837 | | | 114.837 | | | | |
| NR-GEB-041 | Atletiek: saneren kleedkamers en kleedkamers | Gemeente | 0742-01 | 2210100 | 193.297 | 189.889 | 3.408 | | | | | |
| NR-GEB-042 | Sporthal Melsele: plafond + verlichting kleedkamer + andere renovatiewerken | Gemeente | 0742-01 | 2210100 | 99.000 | | | | | 99.000 | | |
| NR-GEB-043 | Kunstacademie: inrichting klassen linkerhoektoren Waasland-Beveren | Gemeente | 0820-00 | 2210007 | 52.108 | 52.108 | | | | | | |
| NR-GEB-043 | Kunstacademie: inrichting klassen linkerhoektoren Waasland-Beveren | Gemeente | 0820-00 | 2210100 | 20.656 | 1.485 | 19.171 | | | | | |
| NR-GEB-044 | Inrichting Texam site o.a. voorpost Brandweer | Gemeente | 0410-00 | 2210100 | 2.524 | 1.010 | | | 1.515 | | | |
| NR-GEB-045 | Minimale comfortwoningen Bijlstraat | OCMW | 0930-00 | 2210007 | 2.600.000 | | 47.018 | 254.858 | 2.229.934 | 68.190 | | |
| NR-GEB-046 | Afbraak tribune Waasland-Beveren | Gemeente | 0742-112 | 2210007 | 313.109 | 36 | 21.669 | | 13.073 | 278.331 | | |
| NR-GEB-047 | Brasserie molen Doel: Bouw | Gemeente | 0500-00 | 2210100 | 2.652.263 | | | | | 155.411 | 2.496.852 | |
| NR-GEB-047 | Brasserie molen Doel: Bouw | Gemeente | 0720-00 | 2210100 | 150.434 | | 30.954 | 84.892 | 34.589 | | | |
| NR-GEB-048 | Bib Vrasene: inrichting | Gemeente | 0703-01 | 2210100 | 37.290 | | | 37.290 | | | | |
| NR-GEB-049 | Bib PI: zelfuitleensysteem | Gemeente | 0703-00 | 2301000 | 33.000 | | | 1.767 | 14.339 | 16.895 | | |
| NR-GEB-050 | Bib Kallo-kerk: inrichting en meubilair | Gemeente | 0703-01 | 2401000 | 279.652 | | | 258.349 | 21.303 | - | | |
| NR-GEB-050 | Bib Kallo-kerk: inrichting en meubilair | Gemeente | 0703-01 | 2401000 | 48.292 | | | | 48.292 | - | | |
| NR-GEB-051 | Technische diensten: inrichten burelen | Gemeente | 0119-06 | 2210100 | 50.000 | | 9.174 | 24.965 | 10.761 | 5.101 | | |
| NR-GEB-052 | Schuur Oud-Arenberg: renovatie | Gemeente | 0720-00 | 2210100 | 100.783 | | 184 | 82.403 | 10.928 | 7.268 | | |
| NR-GEB-053 | Sporthal Verrebroek: buitenschrijnwerk | Gemeente | 0742-01 | 2210100 | 100.000 | | | | | 100.000 | | |
| NR-GEB-054 | Hof ter Welle: buitenschrijnwerk | Gemeente | 0700-63 | 2210100 | 64.911 | | | | 411 | 64.500 | | |
| NR-GEB-055 | Masterplan Kieldrecht: gemeentelijke gebouwen | Gemeente | 0119-06 | 2210100 | 2.120.000 | | | | 54.916 | 895.084 | 1.170.000 | |

| Investerings- project | Omschrijving | Budgettaire entiteit | Beleids- item | Algemene rekening | Totaal | Rekening 2020 | Rekening 2021 | Rekening 2022 | Rekening 2023 | Bedrag 2024 | Bedrag 2025 | Bedrag 2026 |
|--------------------------|--|-------------------------|------------------|----------------------|-----------|------------------|------------------|------------------|------------------|-------------|-------------|-------------|
| NR-GEB-056 | Bib Melsele (Sabot): inrichting en meubilair | Gemeente | 0703-01 | 2401000 | 8.854 | | | | 8.854 | - | | |
| NR-GEB-057 | OC Klooster + Oud Gemeentehuis Vrasene: projectvisie | Gemeente | 0739-00 | 2140000 | 30.000 | | | | 14.218 | 15.783 | | |
| NR-GEB-058 | Parochiezaal Vrasene | Gemeente | 0739-00 | 2210100 | 95.000 | | | | 4.901 | 90.099 | | |
| NR-GEB-059 | Diverse locaties: installatie zonnepanelen + batterijen | Gemeente | 0350-00 | 2301000 | 1.500.000 | | | | 6.103 | 843.897 | 650.000 | |
| NR-GEB-060 | Texamsite: afbraakwerken | Gemeente | 0190-00 | 2210100 | 350.000 | | | | | 350.000 | | |
| NR-GEB-061 | Huis Piers: herstelwerken gevel en dak | Gemeente | 0050-00 | 2210100 | 250.000 | | | | | 250.000 | | |
| NR-GEB-062 | Museum Pfaff: Inrichting | Gemeente | 0700-00 | 2210100 | 30.000 | | | | 26.249 | 3.751 | | |
| NR-GEB-063 | Fanfare en petanque Kieldrecht: Inrichting kantine | Gemeente | 0739-00 | 2210000 | 324.000 | | | | | 324.000 | | |
| NR-GEB-064 | Koetshuis: Onderhoudswerken | Gemeente | 0701-00 | 2210100 | 60.000 | | | | | 60.000 | | |
| NR-GEB-065 | Centrumschool: Ramen en screens balletklas | Gemeente | 0800-72 | 2210100 | 45.000 | | | | | 45.000 | | |
| NR-GEB-066 | Schutterstoren: Dak | Gemeente | 0742-02 | 2289000 | 170.000 | | | | | 170.000 | | |
| NR-GEB-067 | School Vrasene: Screens | Gemeente | 0800-75 | 2210100 | 52.000 | | | | | 52.000 | | |
| NR-GEB-068 | Stelplaats: Aanpassen stelplaats i.f.v. elektrische voertuigen | Gemeente | 0200-00 | 2210100 | 50.000 | | | | | 50.000 | | |
| NR-GEB-069 | Rode Kruisgebouw: Herstelling na brand | Gemeente | 0944-00 | 2210100 | 100.000 | | | | | 100.000 | | |
| NR-GEB-070 | SK Beveren: Verledding A-terrein | Gemeente | 0742-11 | 2220100 | 370.000 | | | | | 370.000 | | |
| NR-GEB-071 | Gemeentehuis Vrasene: Aanpassingen aan projectvisie | Gemeente | 0190-00 | 2210100 | 1.300.000 | | | | | 1.300.000 | | |
| NR-GEB-072 | Project Kalishoek | Gemeente | 0945-00 | 2210007 | 150.000 | | | | | 100.000 | 50.000 | |
| NR-GEB-073 | Molen Doel: Verplaatsen en renovatie | Gemeente | 0720-00 | 2210007 | 1.292.554 | | | | | | 1.292.554 | |
| NR-KER-001 | Kerk Vrasene: herstellen beelden incl. ontwerper | Gemeente | 0790-00 | 6640003 | 14.520 | | 10.255 | | 1.210 | 3.055 | | |
| NR-KER-002 | Kerk Vrasene: vervangen verlichting + LED | Gemeente | 0790-00 | 6640003 | 18.150 | | 12.259 | | | 5.891 | | |
| NR-KER-003 | Kerk Vrasene: gevelbehandeling noord- en oostkant | Gemeente | 0790-00 | 6640003 | 18.150 | | | | | 18.150 | | |
| NR-KER-004 | Kerk Vrasene: sanitair | Gemeente | 0790-00 | 6640003 | 15.730 | | | | | 15.730 | | |
| NR-KER-005 | Kerk Vrasene: periodiek onderhoud | Gemeente | 0790-00 | 6640003 | 13.310 | | | 13.310 | | | | |
| NR-KER-007 | Kerk Doel: herstellen houten buitenschrijnwerk en buitenschilderwerken | Gemeente | 0790-00 | 6640003 | 25.313 | | 25.313 | | | | | |
| NR-KER-008 | Kerk Doel: renovatie buitenkant kerk | Gemeente | 0790-00 | 6640003 | 9.000 | | | | 4.965 | 4.035 | | |
| NR-KER-009 | Kerk Melsele: herstel dak en dakkapellen | Gemeente | 0790-00 | 6640003 | 60.500 | | | | | 60.500 | | |
| NR-KER-010 | Kerk Melsele: duivenwering kerk en galmgaten | Gemeente | 0790-00 | 6640003 | 30.000 | | 24.932 | | | 5.068 | | |
| NR-KER-011 | Kerk Melsele: verstevigen zolder + loopbruggen | Gemeente | 0790-00 | 6640003 | 30.250 | | | | | 30.250 | | |
| NR-KER-012 | Kerk Prosperpolder: herstellingen | Gemeente | 0790-00 | 6640003 | 22.998 | | 2.508 | 10.408 | 5.534 | 4.548 | | |
| NR-KER-013 | Kerk Haasdonk: herstellen 5 glasramen | Gemeente | 0790-00 | 6640003 | 38.811 | | | | | 38.811 | | |

| Investerings- project | Omschrijving | Budgettaire entiteit | Beleids- item | Algemene rekening | Totaal | Rekening 2020 | Rekening 2021 | Rekening 2022 | Rekening 2023 | Bedrag 2024 | Bedrag 2025 | Bedrag 2026 |
|--------------------------|---|-------------------------|------------------|----------------------|--------|------------------|------------------|------------------|------------------|-------------|-------------|-------------|
| NR-KER-014 | Kerk Haasdonk: dakwerken en dakluiken zijbeuken | Gemeente | 0790-00 | 6640003 | 62.500 | | | | | 62.500 | | |
| NR-KER-016 | Kerk Haasdonk: buitenschilderwerken | Gemeente | 0790-00 | 6640003 | 36.300 | | | | | 36.300 | | |
| NR-KER-017 | Kerk Haasdonk: vernieuwen klokkenwerk | Gemeente | 0790-00 | 6640003 | 12.100 | | | | | 12.100 | | |
| NR-KER-018 | Kerk Sint Jan Evangelist: behandelen gevels | Gemeente | 0790-00 | 6640003 | 13.990 | 13.990 | | | | | | |
| NR-KER-020 | Kerk Sint Jan Evangelist: schilderen ramen binnenzijde | Gemeente | 0790-00 | 6640003 | 14.000 | | | 14.000 | | | | |
| NR-KER-021 | Kerk Sint Jan Evangelist: behandelen houtwerk orgel | Gemeente | 0790-00 | 6640003 | 10.000 | | | | | 10.000 | | |
| NR-KER-022 | Kerk Sint Jan Evangelist: vervangen stoelen catechesezaal | Gemeente | 0790-00 | 6640003 | 6.000 | | | | | 6.000 | | |
| NR-KER-023 | Kerk Sint Jan Evangelist: reinigen en heraanleg opritten kerk | Gemeente | 0790-00 | 6640003 | 21.000 | | | | | 21.000 | | |
| NR-KER-024 | Kerk Kallo: nazicht dakbedekking kerk | Gemeente | 0790-00 | 6640003 | 69.652 | 54.652 | | | | | 15.000 | |
| NR-KER-025 | Kerk Verrebroek: klimhaken | Gemeente | 0790-00 | 6640003 | 31.186 | 20.764 | | | 5.803 | 4.620 | | |
| NR-KER-026 | Kerk Verrebroek: behandelen buitenmuren en pilaren tegen opstijgend vocht | Gemeente | 0790-00 | 6640003 | 62.575 | | | 62.575 | | | | |
| NR-KER-027 | Kerk Verrebroek: schilderwerken buitenkant | Gemeente | 0790-00 | 6640003 | 18.000 | | | 13.129 | 4.872 | | | |
| NR-KER-028 | Kerk Verrebroek: bepleisteringswerken kerk | Gemeente | 0790-00 | 6640003 | 20.000 | | | | 15.470 | 4.530 | | |
| NR-KER-029 | Kerk Verrebroek: binnenschilderen kerk & boenen lambrisering | Gemeente | 0790-00 | 6640003 | 75.000 | | | | | 75.000 | | |
| NR-KER-030 | Kerk Verrebroek: restauratie beeldengroep & altaren | Gemeente | 0790-00 | 6640003 | 30.000 | | | | | | 30.000 | |
| NR-KER-031 | Kerk Sint Martinus: bestrijding klopkever | Gemeente | 0790-00 | 6640003 | 18.150 | | | 13.580 | | 4.570 | | |
| NR-KER-032 | Kerk Sint Martinus: opmaak beheersplan | Gemeente | 0790-00 | 6640003 | 21.175 | | 5.294 | 10.588 | 5.294 | | | |
| NR-KER-033 | Kerk Sint Martinus: buitenschilderwerken | Gemeente | 0790-00 | 6640003 | 37.729 | | | 15.720 | 10.090 | 11.919 | | |
| NR-KER-034 | Kerk Sint Martinus: ontwerper restauratie binneninrichting | Gemeente | 0790-00 | 6640003 | 6.100 | | | | | 6.100 | | |
| NR-KER-035 | Kerk Sint Martinus: conservatie obiits en ander werk | Gemeente | 0790-00 | 6640003 | 36.300 | | | | | 36.300 | | |
| NR-KER-036 | Kerk Kieldrecht: vervangen hoofdverlichting LED | Gemeente | 0790-00 | 6640003 | 11.962 | 11.962 | | | | | | |
| NR-KER-037 | Kerk Kieldrecht: schrijnwerk en branddetectie | Gemeente | 0790-00 | 6640003 | 19.009 | | 19.009 | | | | | |
| NR-KER-038 | Kerk Kieldrecht: herstellen voegwerk voorgevel & zijgevels | Gemeente | 0790-00 | 6640003 | 30.030 | | | 7.902 | 17.487 | 4.641 | | |
| NR-KER-039 | Kerk Kallo: vervangen geluidsinstallatie | Gemeente | 0790-00 | 6640003 | 15.300 | | | | 5.161 | 10.139 | | |
| NR-KER-040 | Kerk OLV Bijstand: dakwerken | Gemeente | 0790-00 | 6640003 | 3.933 | 3.933 | | | | | | |
| NR-KER-043 | Kerk Verrebroek: onderhoudswerken torenkruis | Gemeente | 0790-00 | 6640003 | 23.703 | 8.814 | | 14.889 | | | | |
| NR-KER-045 | Kerk Vrasene: monumentenwacht | Gemeente | 0790-00 | 2700000 | 49.610 | | 12.100 | | 12.100 | 13.310 | 12.100 | |

| Investerings- project | Omschrijving | Budgettaire entiteit | Beleids- item | Algemene rekening | Totaal | Rekening 2020 | Rekening 2021 | Rekening 2022 | Rekening 2023 | Bedrag 2024 | Bedrag 2025 | Bedrag 2026 |
|--------------------------|--|-------------------------|------------------|----------------------|-----------|------------------|------------------|------------------|------------------|-------------|-------------|-------------|
| NR-KER-047 | Kerk Sint-Martinus: aanpassen secretariaat dekenij | Gemeente | 0790-00 | 6640003 | 15.720 | | | | 14.721 | 1.000 | | |
| NR-KER-048 | Kerk Kallo: Camerabewaking | Gemeente | 0790-00 | 2210100 | 4.700 | | | | | 4.700 | | |
| NR-PAT-001 | Bufferbekken Spoorweglaan: aankoop grond | Gemeente | 0319-00 | 2200000 | 50.000 | | | | | 50.000 | | |
| NR-PAT-002 | Verkaveling Gaverlandstraat: aankoop bouwgronden | Gemeente | 0620-00 | 2200000 | 265.798 | | 265.798 | | | | | |
| NR-PAT-003 | Ropstraat Haasdonk: onteigeningen | Gemeente | 0200-00 | 2202000 | 1.452.496 | | 502.841 | 114.300 | 405.016 | 430.339 | | |
| NR-PAT-004 | Rameyenhof: onteigeningen (i.f.v. Ciamberlanidreef) | Gemeente | 0200-00 | 2202000 | 16.513 | 16.513 | | | | | | |
| NR-PAT-005 | Fietspad Farnèselaan-Lt Van Eepoel: aankoop gronden | Gemeente | 0200-00 | 2202000 | 100.000 | | | | | 100.000 | | |
| NR-PAT-009 | Ruil gronden Glastuinbouwzone - Cortewalle | Gemeente | 0620-00 | 2200000 | 846.255 | | | | 846.255 | | | |
| NR-PAT-030 | Verkopen pachtgronden | OCMW | 0050-00 | 2600000 | 67.870 | | | 67.870 | | | | |
| NR-PAT-046 | Aankoop/verkoop gronden overwegen Melsele (Infrabel) | Gemeente | 0200-00 | 2200000 | 28.261 | 28.261 | | | | | | |
| NR-PAT-046 | Aankoop/verkoop gronden overwegen Melsele (Infrabel) | Gemeente | 0200-00 | 2200000 | 501.739 | 58.411 | | 13.555 | 6.483 | 423.290 | | |
| NR-PAT-049 | Fietsbrug Kallo + F425: Aankoop gronden | Gemeente | 0200-00 | 2202000 | 610.867 | 108.013 | 102.744 | 261.574 | 138.536 | | | |
| NR-PAT-053 | Aankoop gronden Molenstraat Kieldrecht | Gemeente | 0050-00 | 2600000 | 246.171 | | 83.232 | | 162.940 | | | |
| NR-PAT-055 | Aankoop grond Zakdam | Gemeente | 0742-02 | 2200000 | 95.500 | 95.500 | | | | | | |
| NR-PAT-058 | Aankoop perceel KMO-zone Doornpark | Gemeente | 0200-00 | 2600000 | 319.593 | | | | | 319.593 | | |
| NR-PAT-058 | Aankoop perceel KMO-zone Doornpark | Gemeente | 0200-00 | 2600000 | 206.203 | 206.203 | | | | | | |
| NR-PAT-059 | Aankoop gronden i.k.v. woonuitbreidingsgebied | Gemeente | 0620-00 | 2200000 | 515.000 | | | | | 515.000 | | |
| NR-PAT-060 | Aankoop gronden i.f.v. bosaanleg | Gemeente | 0680-00 | 2200000 | 2.160.393 | | | 848.557 | 1.311.836 | | | |
| NR-PAT-061 | Projectgrond Gravenplein: rioleringswerken + aankoop parking | Gemeente | 0620-00 | 2220000 | 1.117.500 | | | | | 1.117.500 | | |
| NR-PAT-061 | Projectgrond Gravenplein: rioleringswerken + aankoop parking | Gemeente | 0620-00 | 2270000 | 82.500 | | | | | 82.500 | | |
| NR-PAT-067 | Aankoop Vollemanshuur Kieldrecht | Gemeente | 0739-00 | 2210000 | 59.006 | | | 59.006 | | | | |
| NR-PAT-068 | Aankoop 2 bouwgronden Schoolstraat Melsele | Gemeente | 0620-00 | 2600000 | 127.435 | | | 127.435 | | | | |
| NR-PAT-069 | Aankopen i.k.v. waterhuishouding Melsele | Gemeente | 0050-00 | 2200000 | 1.000.000 | | | 58.236 | | 941.764 | | |
| NR-PAT-071 | Aankoop gronden Gasdam | Gemeente | 0200-00 | 2200000 | 661.170 | | | 661.170 | | | | |
| NR-PAT-072 | Aankoop bouwgrond Vogelkerslaan | Gemeente | 0620-00 | 2600000 | 82.020 | | | 82.020 | | | | |
| NR-PAT-077 | Aankoop bedding waterloop | OCMW | 0310-00 | 2200000 | 6.549 | | | | 6.549 | | | |
| NR-PAT-078 | Aankoop woning Schoolstraat 16/2 | Gemeente | 0050-00 | 2210000 | 225.000 | | | 225.000 | | | | |
| NR-PAT-079 | Aankoop groenzones Laagland | Gemeente | 0349-00 | 2200000 | 132.020 | | | | 132.020 | | | |
| NR-PAT-080 | Aankoop landbouwgrond langs spoorwegbrug Melsele | Gemeente | 0200-00 | 2202000 | 121.318 | | | | | 121.318 | | |
| NR-PAT-081 | Aankoop diverse gronden | OCMW | 0953-00 | 2200000 | 7.501 | | | 7.501 | | | | |

| Investerings- project | Omschrijving | Budgettaire entiteit | Beleids- item | Algemene rekening | Totaal | Rekening 2020 | Rekening 2021 | Rekening 2022 | Rekening 2023 | Bedrag 2024 | Bedrag 2025 | Bedrag 2026 |
|--------------------------|---|-------------------------|------------------|----------------------|-----------|------------------|------------------|------------------|------------------|-------------|-------------|-------------|
| NR-PAT-082 | Aankoop gronden i.f.v. heraanleg N405 (Schoolstraat-Dijkstraat) | Gemeente | 0200-00 | 2200000 | 305.000 | | | | | 305.000 | | |
| NR-PAT-084 | Aankoop gronden fietsverbinding Nieuw-Arenberg Kieldrecht | Gemeente | 0200-00 | 2202000 | 300.000 | | | | | 300.000 | | |
| NR-PAT-085 | Verwerving handelspand Warande | Gemeente | 0500-00 | 2200000 | 200.872 | | | | 200.872 | | | |
| NR-PAT-086 | Aankoop gronden F41 (fietsnelweg Vrasene) | Gemeente | 0200-00 | 2202000 | 22.296 | | | | | 22.296 | | |
| NR-TER-001 | Fort Liefkenshoek: aanleg parking | Gemeente | 0700-99 | 2220000 | 183.879 | 22.990 | 14.434 | 146.455 | | | | |
| NR-TER-001 | Fort Liefkenshoek: aanleg parking | Gemeente | 0700-99 | 2220000 | 1.952.568 | | | | 1.486.541 | 466.027 | | |
| NR-TER-003 | Hockey: aanleg terrein | Gemeente | 0742-02 | 2220000 | 1.493.673 | | 38.713 | 1.454.103 | 858 | - | | |
| NR-TER-004 | Woonwagenterrein: inrichting site | Gemeente | 0622-00 | 2220007 | 100.555 | 100.555 | - | | | | | |
| NR-TER-004 | Woonwagenterrein: inrichting site | Gemeente | 0622-00 | 2220007 | 832.082 | 749.947 | 47.687 | 34.448 | - | | | |
| NR-TER-005 | Skatepark: Beveren | Gemeente | 0742-02 | 2220000 | 150.000 | | | | - | 150.000 | | |
| NR-TER-006 | Hof ter Saksen: oeverversteving en slibverwijdering | Gemeente | 0680-88 | 2260000 | 182.577 | | 129.047 | 53.530 | | | | |
| NR-TER-007 | Kunstgrasvelden: heraanleg | Gemeente | 0742-02 | 2220100 | 849.147 | | 274.758 | 24.389 | | 550.000 | | |
| NR-TER-008 | Kunstgrasvelden: aanleg | Gemeente | 0742-02 | 2220000 | 3.010.983 | | 460.983 | | 154.241 | 2.395.759 | | |
| NR-TER-009 | Sportzone Melsele: Aanleg multisportterrein | Gemeente | 0742-02 | 2220000 | 110.000 | | | | | 110.000 | | |
| NR-TER-010 | Inrichting staanplaats mobilhomes | Gemeente | 0220-00 | 2220000 | 100.000 | | | | | 100.000 | | |
| NR-TER-011 | Cortewalle + park Kallo: vervanging oeverbeschoeiing | Gemeente | 0680-00 | 2260000 | 176.808 | | 99.160 | | 77.649 | - | | |
| NR-TER-012 | Park Kallo: heraanleg | Gemeente | 0680-00 | 2220000 | 44.330 | | | 44.330 | | | | |
| NR-TER-013 | Grote Markt Beveren: zit- en groenelementen | Gemeente | 0680-00 | 2220000 | 64.989 | | | | 64.989 | | | |
| NR-TER-014 | Investeringsstoelage: aanleg oefenterrein LRV Lowegruiters | Gemeente | 0530-00 | 6640001 | 59.000 | | 59.000 | | | | | |
| NR-TER-015 | Masterplan Kieldrecht: openbaar domein | Gemeente | 0610-00 | 2220000 | 1.549.220 | | | 19.844 | 26.564 | 552.812 | 550.000 | 400.000 |
| NR-TER-016 | Freethielstadion: aanleg supporterszone Waasland-Beveren | Gemeente | 0742-112 | 2220100 | 88.913 | | 88.765 | 147 | | | | |
| NR-TER-017 | Winkelkern Vrasenestraat + Warande: Bebloeming | Gemeente | 0680-00 | 2220100 | 185.000 | | | | | 185.000 | | |
| NR-TER-018 | Oud Arenberg: sportterreinen | Gemeente | 0742-02 | 2220007 | 1.000.000 | | | | | 1.000.000 | | |
| NR-TER-019 | Prosperpolder-Doel: ontharding, waterzuivering IBA | Gemeente | 0310-00 | 2270000 | 100.000 | | | | | 20.000 | 80.000 | |
| NR-TER-020 | Ropstraat: aanleg speelbos | Gemeente | 0752-00 | 2220000 | 145.000 | | | | | 145.000 | | |
| NR-TER-021 | Fort Liefkenshoek: Inrichten speelheuvel en toestellen | Gemeente | 0700-99 | 2220000 | 38.517 | | | | 38.517 | | | |
| NR-TER-023 | SK Beveren: Bufferciternes A-terrein | Gemeente | 0742-112 | 2301000 | 80.000 | | | | | 80.000 | | |
| NR-TOE-024 | Investeringsstoelage: renovatie Maalderij Prosperhoeve | Gemeente | 0520-00 | 6640001 | 79.833 | 33.333 | | 11.132 | 32.170 | 3.198 | | |
| NR-TOE-054 | Investeringsstoelage: Renovatie vloer cultuurcafé (Hermoso) | Gemeente | 0701-91 | 6640002 | 13.345 | | | | 13.345 | | | |

| Investerings- project | Omschrijving | Budgettaire entiteit | Beleids- item | Algemene rekening | Totaal | Rekening 2020 | Rekening 2021 | Rekening 2022 | Rekening 2023 | Bedrag 2024 | Bedrag 2025 | Bedrag 2026 |
|--------------------------|---|-------------------------|------------------|----------------------|-----------|------------------|------------------|------------------|------------------|-------------|-------------|-------------|
| NR-TOE-055 | Investeringsstoelage: Bestrating vernieuwen Warande (Old Vastgoed) | Gemeente | 0200-00 | 6640001 | 300.000 | | | | 300.000 | | | |
| NR-WEG-001 | Aanstellen ontwerpers projecten | Gemeente | 0200-00 | 2140000 | 204.939 | | 7.439 | | | 47.500 | 100.000 | 50.000 |
| NR-WEG-001 | Aanstellen ontwerpers projecten | Gemeente | 0200-00 | 2140000 | 8.770 | 8.770 | | | | | | |
| NR-WEG-002 | Hazaarddam: heraanleg | Gemeente | 0200-00 | 2210007 | 1.290.000 | | | | | 165.000 | 925.000 | 200.000 |
| NR-WEG-003 | Insteekweg Zandstraat | Gemeente | 0200-00 | 2240000 | 5.808 | 5.808 | | | | | | |
| NR-WEG-003 | Insteekweg Zandstraat | Gemeente | 0200-00 | 2240000 | 199.566 | | 47.592 | 141.974 | | 10.000 | | |
| NR-WEG-004 | Achterontsluitingen | Gemeente | 0200-00 | 2240000 | 1.180.600 | 575.969 | 33.661 | 45.970 | 35.948 | 124.052 | 365.000 | |
| NR-WEG-006 | Voetpaden, drukriol., overlaging, proj. Polder LvW | Gemeente | 0200-00 | 2240000 | 1.095.000 | | | | 37.756 | 557.244 | 500.000 | |
| NR-WEG-007 | N70 (doortocht Melsele): infrastructuurwerken gemeenteaandeel | Gemeente | 0200-00 | 2240007 | 7.288.613 | 313.683 | 2.264.690 | 1.661.031 | 2.098.559 | 900.650 | 50.000 | |
| NR-WEG-007 | N70 (doortocht Melsele): infrastructuurwerken gemeenteaandeel | Gemeente | 0200-00 | 2240007 | 327.986 | 327.986 | | | | | | |
| NR-WEG-008 | Oude baan: heraanleg | Gemeente | 0200-00 | 2240007 | 1.800.000 | | | | 48.607 | 101.393 | 500.000 | 1.150.000 |
| NR-WEG-009 | Fortstraat: heraanleg | Gemeente | 0200-00 | 2240007 | 220.000 | | | | | 40.000 | 180.000 | |
| NR-WEG-010 | Tragel, Molenstraat, Merodestraat: infrastructuurwerken | Gemeente | 0200-00 | 2240007 | 5.207.177 | 359.273 | 128.558 | 188.155 | 181.191 | 300.000 | 3.000.000 | 1.050.000 |
| NR-WEG-010 | Tragel, Molenstraat, Merodestraat: infrastructuurwerken | Gemeente | 0200-00 | 2240100 | 825.262 | 825.262 | | | | | | |
| NR-WEG-011 | Melselestraat-Heirbaan : infrastructuurwerken | Gemeente | 0200-00 | 2240007 | 953 | 953 | | | | | | |
| NR-WEG-011 | Melselestraat-Heirbaan : infrastructuurwerken | Gemeente | 0200-00 | 2240007 | 3.432.369 | | 172.083 | 2.053.986 | 1.086.300 | 120.000 | | |
| NR-WEG-012 | Ropstraat : wegen-en rioleringswerken | Gemeente | 0200-00 | 2240007 | 3.902.500 | | | | 15.044 | 184.956 | 1.000.000 | 2.702.500 |
| NR-WEG-013 | Ciamberlanidreef, Ijzerhand, Donkvijverstr., Glazenleeuwstr.: heraanleg | Gemeente | 0200-00 | 2240007 | 11.466 | 11.466 | | | | | | |
| NR-WEG-013 | Ciamberlanidreef, Ijzerhand, Donkvijverstr., Glazenleeuwstr.: heraanleg | Gemeente | 0200-00 | 2240007 | 2.460.330 | 2.460.330 | | | | | | |
| NR-WEG-013 | Ciamberlanidreef, Ijzerhand, Donkvijverstr., Glazenleeuwstr.: heraanleg | Gemeente | 0200-00 | 2240007 | 908.987 | 233.554 | 467.110 | 164.639 | 7.706 | 35.978 | | |
| NR-WEG-014 | Snoeckstraat : wegen-en rioleringswerken + fietspaden | Gemeente | 0200-00 | 2240007 | 770.942 | 534.450 | 204.389 | 22.103 | | 10.000 | | |
| NR-WEG-014 | Snoeckstraat : wegen-en rioleringswerken + fietspaden | Gemeente | 0200-00 | 2240007 | 282.629 | 282.629 | | | | | | |
| NR-WEG-015 | Fabriekstraat: heraanleg | Gemeente | 0200-00 | 2240007 | 325.008 | 13.061 | 279.377 | 16.019 | | 16.551 | | |
| NR-WEG-015 | Fabriekstraat: heraanleg | Gemeente | 0200-00 | 2240007 | 1.900.586 | 1.900.586 | | | | | | |
| NR-WEG-015 | Fabriekstraat: heraanleg | Gemeente | 0200-00 | 2240100 | 539 | 539 | | | | | | |
| NR-WEG-016 | Spoorweglaan: heraanleg | Gemeente | 0200-00 | 2240100 | 5.143.562 | 2.178 | 1.384 | | | 140.000 | 1.500.000 | 3.500.000 |
| NR-WEG-017 | Lt. Van Eepoelstraat | Gemeente | 0200-00 | 2240007 | 1.210.000 | | | | | 40.000 | 170.000 | 1.000.000 |
| NR-WEG-019 | Ter Gaeverlaan | Gemeente | 0200-00 | 2240100 | 160.000 | | | | | 30.000 | 130.000 | |

| Investerings- project | Omschrijving | Budgettaire entiteit | Beleids- item | Algemene rekening | Totaal | Rekening 2020 | Rekening 2021 | Rekening 2022 | Rekening 2023 | Bedrag 2024 | Bedrag 2025 | Bedrag 2026 |
|--------------------------|---|-------------------------|------------------|----------------------|-----------|------------------|------------------|------------------|------------------|-------------|-------------|-------------|
| NR-WEG-020 | Werken i.f.v. waterproblematiek | Gemeente | 0319-00 | 2240007 | 1.235.000 | | 34.148 | 46.535 | 1.753 | 337.564 | 815.000 | |
| NR-WEG-021 | N450-deel E34 tot kapelwegel: infrastructuurwerken | Gemeente | 0200-00 | 2240007 | 1.468.474 | 473.933 | 457.010 | 238.624 | 261.553 | 37.355 | | |
| NR-WEG-021 | N450-deel E34 tot kapelwegel: infrastructuurwerken | Gemeente | 0200-00 | 2240100 | 3.344 | 3.344 | | | | | | |
| NR-WEG-022 | Fietspad Prosperpolder: aanleg | Gemeente | 0200-00 | 2240007 | 3.469.438 | 9.438 | | | 56.374 | 303.626 | 2.000.000 | 1.100.000 |
| NR-WEG-024 | Renovatie voetpaden en woonwijken | Gemeente | 0200-00 | 2240100 | 1.045.673 | 214 | | | 771.795 | 225.000 | 48.665 | |
| NR-WEG-024 | Renovatie voetpaden en woonwijken | Gemeente | 0200-00 | 2241100 | 354.248 | 354.248 | | | | | | |
| NR-WEG-025 | A. Farnèselaan + fietspad Pareinpark: infrastructuurwerken | Gemeente | 0200-00 | 2240107 | 458.087 | 251.510 | 3.253 | 72.768 | 3.788 | 126.768 | | |
| NR-WEG-025 | A. Farnèselaan + fietspad Pareinpark: infrastructuurwerken | Gemeente | 0200-00 | 2240107 | 1.527 | 1.527 | | | | | | |
| NR-WEG-026 | Aanleg drukriolering F3: infrastructuurwerken | Gemeente | 0310-00 | 2270007 | 5.133.718 | | 62.145 | 3.951.573 | 1.005.266 | 114.734 | | |
| NR-WEG-027 | Openbare LED-verlichting | Gemeente | 0200-00 | 2281100 | 28.056 | 28.056 | | | | | | |
| NR-WEG-027 | Openbare LED-verlichting | Gemeente | 0670-00 | 2281100 | 1.660.111 | 244.690 | - | 207.743 | 264.899 | 422.780 | 220.000 | 300.000 |
| NR-WEG-027 | Openbare LED-verlichting | Gemeente | 0670-00 | 2281100 | 167.740 | 167.740 | | | | | | |
| NR-WEG-027 | Openbare LED-verlichting | Gemeente | 0670-00 | 2281100 | 400.915 | | 400.915 | | | | | |
| NR-WEG-028 | Flankerende duurzame maatregelen n.a.v. project Oosterweelverbinding | Gemeente | 0200-00 | 2240007 | 918.778 | 270.000 | 388.076 | 40.217 | 2.581 | 217.904 | | |
| NR-WEG-029 | Pilootproject Wonen Grote Heide | Gemeente | 0620-00 | 2220007 | 20.000 | | | | | 20.000 | | |
| NR-WEG-030 | Dorpsdam Vrasene: infrastructuurwerken | Gemeente | 0200-00 | 2220007 | 3.059 | | | 3.059 | | | | |
| NR-WEG-031 | Leurshoek: infrastructuurwerken | Gemeente | 0620-00 | 2220007 | 934.658 | 4.500 | | 16.511 | 219.242 | 694.404 | | |
| NR-WEG-033 | Congoken: infrastructuurwerken | Gemeente | 0620-00 | 2240007 | 23.470 | 23.470 | | | | | | |
| NR-WEG-034 | Haegemolen: infrastructuurwerken | Gemeente | 0200-00 | 2240100 | 79.586 | 36.382 | | 43.204 | | | | |
| NR-WEG-035 | Heraanleg Klapperstraat, Bijlstraat | Gemeente | 0200-00 | 2240100 | 107.736 | 52.042 | | | 55.694 | - | | |
| NR-WEG-036 | Provinciale Baan Vrasene: heraanleg | Gemeente | 0200-00 | 2240100 | 556.000 | | | 858 | 530.574 | 24.568 | | |
| NR-WEG-037 | Aanleg infrastructuur Doornpark | Gemeente | 0200-00 | 2200000 | 944.752 | | 4.752 | - | 14.776 | 300.224 | 625.000 | |
| NR-WEG-038 | Heraanleg wegenis Gaverlandwijk | Gemeente | 0200-00 | 2240100 | 252.906 | 25.803 | | 227.102 | | | | |
| NR-WEG-040 | Heraanleg Burggravenstraat | Gemeente | 0200-00 | 2240007 | 2.028 | 2.028 | | | | | | |
| NR-WEG-041 | Aanleg infrastructuur Steenland Kallo | Gemeente | 0200-00 | 2240007 | 16.988 | 15.356 | 1.632 | | | | | |
| NR-WEG-043 | Aanleg voetpaden Perzikenlaan-Pauwstraat | Gemeente | 0200-00 | 2240000 | 117.172 | 79.783 | 37.389 | | | | | |
| NR-WEG-044 | Fietspad langs spoor fase 3B | Gemeente | 0200-00 | 2240000 | 500.668 | 207.172 | 2.932 | 1.293 | 204.876 | 84.394 | | |
| NR-WEG-046 | Fietspad Kruibekesteenweg (i.s.m. Kruike) | Gemeente | 0200-00 | 2240100 | 191.030 | 191.030 | | | | | | |
| NR-WEG-048 | Waterlopen: aankoop bandenkraan waterlopen | Gemeente | 0200-00 | 2430200 | 439.275 | | 154.275 | | | 285.000 | | |
| NR-WEG-049 | Melsele-Zuid: infrastructuurwerken | Gemeente | 0200-00 | 2240007 | 2.250.000 | | | | 164.434 | 585.566 | 1.500.000 | |
| NR-WEG-050 | Waterloop Haagstraat 8015: infrastructuurwerken | Gemeente | 0200-00 | 2260007 | 397.464 | | | 2.977 | 344.488 | 50.000 | | |
| NR-WEG-051 | Warande: bestrating vernieuwen | Gemeente | 0200-00 | 2240100 | 200.000 | | | | | 200.000 | | |
| NR-WEG-052 | Verrebroekstraat: heraanleg weg en fietspaden | Gemeente | 0200-00 | 2240107 | 641.496 | | | 18.930 | 612.588 | 9.978 | | |

| Investerings- project | Omschrijving | Budgettaire entiteit | Beleids- item | Algemene rekening | Totaal | Rekening 2020 | Rekening 2021 | Rekening 2022 | Rekening 2023 | Bedrag 2024 | Bedrag 2025 | Bedrag 2026 |
|--------------------------|---|-------------------------|------------------|----------------------|-----------|------------------|------------------|------------------|------------------|-------------|-------------|-------------|
| NR-WEG-053 | Kloosterstraat: heraanleg | Gemeente | 0200-00 | 2240107 | 2.530.000 | | | | | 30.000 | 500.000 | 2.000.000 |
| NR-WEG-054 | Diverse verkavelingen: aanleg infrastructuur | Gemeente | 0200-00 | 2240007 | 321.381 | | | | 95.766 | 125.615 | 100.000 | |
| NR-WEG-055 | Melselestraat-Bosstraat: Heraanleg | Gemeente | 0200-00 | 2240100 | 1.753.000 | | | | | 853.000 | 900.000 | |
| NR-WEG-056 | Fietspad Perstraat | Gemeente | 0200-00 | 2240107 | 100.000 | | | | | 100.000 | | |
| NR-WEG-057 | N450-deel Kapelweg tot N70: infrastructuurwerken | Gemeente | 0200-00 | 2240007 | 2.350.000 | | | | | 100.000 | 250.000 | 2.000.000 |
| NR-WEG-058 | Fietspad F425: Aandeel gemeente | Gemeente | 0200-00 | 2240007 | 240.000 | | | | | 240.000 | | |
| NR-WEG-059 | Hockey Verrebroek: Aanleg parking | Gemeente | 0742-02 | 2220000 | 135.000 | | | | | 135.000 | | |
| NR-WEG-060 | Middenheide: Aanleg infrastructuur | Gemeente | 0620-00 | 2240000 | 60.000 | | | | | 60.000 | | |
| NR-WEG-061 | Fietspad F4 Beveren-West: Aanleg | Gemeente | 0200-00 | 2240007 | 700.000 | | | | | 250.000 | 450.000 | |
| NR-WEG-062 | Diverse straten: Aankoop nieuwe straatnaamborden (fusie) | Gemeente | 0200-00 | 2250100 | 100.000 | | | | | 100.000 | | |
| NR-WEG-063 | Mosselbank - Zillebeek: Asfaltvernieuwing | Gemeente | 0200-00 | 2241107 | 500.000 | | | | | 500.000 | | |
| NR-WEG-064 | Flankerende maatregelen werken Beverentunnel | Gemeente | 0200-00 | 2240100 | 50.000 | | | | | 50.000 | | |
| NR-WEG-065 | Kreek: Toegangsweg (trap, poort) | Gemeente | 0200-00 | 2240007 | 408.000 | | | | | 204.000 | 204.000 | |
| R-01-001 | Aankoop voertuigen | Gemeente | 0119-00 | 2430100 | 64.180 | | 64.180 | | | | | |
| R-01-002 | Aankoop divers kantoomateriaal (machines) | Gemeente | 0110-00 | 2420000 | 23.947 | 2.324 | | 12.623 | 1.500 | 2.500 | 2.500 | 2.500 |
| R-02-001 | Aankoop schaatsen en toebehoren | Gemeente | 0711-58 | 2301000 | 17.454 | | | 4.727 | 1.227 | 5.500 | 3.000 | 3.000 |
| R-04-001 | ICT: extra ESX-servers | Gemeente | 0119-02 | 2410000 | 92.500 | | | | 55.330 | 34.670 | 2.500 | |
| R-04-002 | ICT: extra storage | Gemeente | 0119-02 | 2410000 | 149.970 | | | | 144.970 | | 2.500 | 2.500 |
| R-04-003 | ICT: hardware | Gemeente | 0119-02 | 2410000 | 645.886 | 278.089 | 180.020 | 86.527 | 27.250 | 55.000 | 9.000 | 10.000 |
| R-04-004 | Grafische dienst: aankoop machines en uitrusting | Gemeente | 0119-08 | 2410000 | 22.000 | | | | | 22.000 | | |
| R-04-005 | AC: telefoniedossier | Gemeente | 0119-04 | 2410000 | 103.878 | | 92.033 | 11.845 | - | - | | |
| R-04-006 | ICT: aankoop smartphones | Gemeente | 0119-02 | 2420000 | 137.576 | 27.914 | 17.515 | 22.771 | 23.375 | 38.000 | 4.000 | 4.000 |
| R-04-008 | Jeugd: aankopen ICT-materiaal | Gemeente | 0751-00 | 2410000 | 500 | | | | | | 500 | |
| R-04-009 | ICT: switches | Gemeente | 0119-02 | 2410000 | 125.141 | | | 19.664 | 76.135 | 26.843 | 2.500 | |
| R-04-010 | Bib: randapparatuur ICT | Gemeente | 0703-120 | 2410000 | 200 | | | | | 100 | 100 | |
| R-04-012 | Wifi: installatie in administratieve gebouwen | Gemeente | 0119-00 | 2410000 | 58.605 | 2.355 | | | | 50.000 | 6.250 | |
| R-04-013 | GIS-stations | Gemeente | 0119-07 | 2410000 | 32.976 | | | 17.181 | 9.545 | - | 6.250 | |
| R-04-015 | Bib: zelfuitleenbalies IT (incl. RFID-antennes) | Gemeente | 0703-120 | 2410000 | 24.811 | | | | 24.811 | - | | |
| R-04-016 | Bib: tablets | Gemeente | 0703-120 | 2410000 | 3.000 | | | | | 3.000 | | |
| R-04-017 | Bib: ICT-materiaal | Gemeente | 0703-120 | 2410000 | 500 | | | | | 500 | | |
| R-04-018 | Bib Kieldrecht: Zelfuitleenbalie met betaalfaciliteiten | Gemeente | 0703-01 | 2410000 | 25.000 | | | | | - | 25.000 | |
| R-04-024 | Fort Liefkenshoek: belevingstechnieken ICT | Gemeente | 0700-99 | 2410000 | 3.824 | | - | 1.324 | | | 2.500 | |
| R-04-025 | ICT: uitrol UIT-pas | Gemeente | 0520-00 | 2410000 | 9.762 | | 4.623 | 2.639 | | | 2.500 | |
| R-04-031 | BZ: invoeren biometrie | Gemeente | 0119-02 | 2410000 | 75.000 | | | | | 75.000 | | |
| R-04-031 | BZ: invoeren biometrie | Gemeente | 0119-02 | 2411000 | 48.817 | | 48.817 | | | | | |
| R-04-033 | ICT: vernieuwen back-up fase 2 | Gemeente | 0119-02 | 2410000 | 46.473 | | | | | 46.473 | | |

| Investerings- project | Omschrijving | Budgettaire entiteit | Beleids- item | Algemene rekening | Totaal | Rekening 2020 | Rekening 2021 | Rekening 2022 | Rekening 2023 | Bedrag 2024 | Bedrag 2025 | Bedrag 2026 |
|--------------------------|--|-------------------------|------------------|----------------------|---------|------------------|------------------|------------------|------------------|-------------|-------------|-------------|
| R-04-034 | ICT: Aankoop beamers | Gemeente | 0701-01 | 2410000 | 2.000 | | | | | 2.000 | | |
| R-04-035 | ICT: Uitbreiding conferentiesysteem Raadzaal (fusie) | Gemeente | 0119-04 | 2410000 | 20.000 | | | | | 20.000 | | |
| R-04-036 | ICT: Uitbreiding AC (casco) | Gemeente | 0119-04 | 2410000 | 20.000 | | | | | 20.000 | | |
| R-04-037 | ICT: Tablets Raadsleden (fusie) | Gemeente | 0100-00 | 2410000 | 50.000 | | | | | 50.000 | | |
| R-05-001 | Prosperpolder: gemeentelijk RUP | Gemeente | 0610-00 | 2140000 | 1.952 | | 1.171 | 781 | | - | | |
| R-05-002 | Prosperpolder: masterplan Prosperhoeve | Gemeente | 0720-00 | 2140000 | 17.737 | 17.737 | | | | | | |
| R-05-003 | Ouden Doel: gemeentelijk RUP | Gemeente | 0610-00 | 2140000 | 6.050 | | | 6.050 | | | | |
| R-05-004 | Doel: doctoraat bouwhistorisch erfgoed Doel | Gemeente | 0720-00 | 2140000 | 37.984 | 18.525 | 19.459 | | | | | |
| R-05-005 | Ouden Doel: participatie en inrichting Zoetenberm | Gemeente | 0610-00 | 2140000 | 135.211 | | | 5.929 | 111.531 | 17.751 | | |
| R-05-006 | Doel: onroerend erfgoedplan | Gemeente | 0610-00 | 2140000 | 194.322 | | | | 86.322 | 108.000 | | |
| R-05-007 | Kieldrecht: NOC Grote Geule (incl. infoborden) | Gemeente | 0610-00 | 2210007 | 17.500 | | | | | 17.500 | | |
| R-05-007 | Kieldrecht: NOC Grote Geule (incl. infoborden) | Gemeente | 0610-00 | 2289000 | 13.000 | | | | | 13.000 | | |
| R-07-001 | Schoonmaak: aankoop machines en uitrusting | Gemeente | 0119-00 | 2301000 | 142.955 | 5.800 | 40.604 | 31.226 | 26.261 | 33.514 | 2.775 | 2.775 |
| R-07-002 | Schoonmaak: machines en uitrusting | Gemeente | 0119-05 | 2301000 | 7.764 | 7.764 | | | | | | |
| R-07-010 | Schoonmaak: kleine schrobzuigautomaten | Gemeente | 0742-01 | 2300000 | 5.412 | 3.812 | | | | - | 800 | 800 |
| R-07-012 | AC: schrobzuigautomaat | Gemeente | 0119-04 | 2300000 | 9.939 | 9.939 | | | | | | |
| R-07-013 | AC: stofzuigers | Gemeente | 0119-04 | 2300000 | 2.473 | 2.473 | | | | | | |
| R-07-014 | AC: Tapijtreinigers | Gemeente | 0119-05 | 2300000 | 7.059 | 7.059 | | | | | | |
| R-07-015 | AC: werkwagens | Gemeente | 0119-04 | 2301000 | 267 | | 267 | | | | | |
| R-07-016 | Raamgarnering | Gemeente | 0119-05 | 2210100 | 111.037 | | 8.894 | 3.642 | 78.157 | 20.343 | | |
| R-12-001 | Renovatie patrimonium woonzorg | OCMW | 0953-69 | 2210107 | 143.020 | | 17.714 | 13.827 | 21.479 | 30.000 | 30.000 | 30.000 |
| R-12-001 | Renovatie patrimonium woonzorg | OCMW | 0953-69 | 2211100 | 21.811 | 21.811 | | | | | | |
| R-12-001 | Renovatie patrimonium woonzorg | OCMW | 0953-69 | 2211107 | 12.229 | 764 | 6.443 | 5.023 | - | - | | |
| R-13-001 | Volstorting deelneming Waasse Landmaatschappij | Gemeente | 0620-00 | 2811000 | 287 | 137 | | | | 150 | | |
| R-13-001 | Volstorting deelneming Waasse Landmaatschappij | Gemeente | 0620-00 | 2811000 | -924 | | | | -924 | | | |
| R-13-001 | Volstorting deelneming Waasse Landmaatschappij | Gemeente | 0620-00 | 2811000 | 792 | | 143 | 148 | 501 | | | |
| R-13-002 | Volstorting deelneming De Lijn | Gemeente | 0210-00 | 2841000 | 354 | 13 | 13 | 14 | 15 | 100 | 100 | 100 |
| R-13-004 | Vaccinatiecentrum: diverse uitrusting | Gemeente | 0985-00 | 2301000 | 19.297 | | 16.297 | 3.000 | | | | |
| R-13-006 | Deelgemeenten: Cash-punten installeren | Gemeente | 0119-06 | 2289000 | 50.000 | | | | | 50.000 | | |
| R-13-007 | Deelneming TMVS: Volstorting 25% | Gemeente | 0119-01 | 2811000 | 2.500 | | | | 2.500 | | | |
| R-13-007 | Deelneming TMVS: Volstorting 25% | OCMW | 0119-01 | 2811000 | 1.250 | | | | 1.250 | | | |
| R-13-008 | Volstorting deelneming Intergem (1 aandeel Wyre) | Gemeente | 0640-00 | 2811000 | 25 | | | | 25 | | | |

| Investerings- project | Omschrijving | Budgettaire entiteit | Beleids- item | Algemene rekening | Totaal | Rekening 2020 | Rekening 2021 | Rekening 2022 | Rekening 2023 | Bedrag 2024 | Bedrag 2025 | Bedrag 2026 |
|--------------------------|--|-------------------------|------------------|----------------------|---------|------------------|------------------|------------------|------------------|-------------|-------------|-------------|
| R-21-001 | AC: aankoop kluis | Gemeente | 0130-00 | 2401000 | 3.138 | | 3.138 | | | | | |
| R-21-002 | Verkiezingen: Aankoop stemhokjes voor mindervaliden | Gemeente | 0130-00 | 2301000 | 30.600 | | | | | 30.600 | | |
| R-22-001 | Scholengemeenschap: meubilair | Gemeente | 0800-02 | 2401000 | 237.833 | 11.646 | 21.220 | 30.444 | 43.089 | 81.434 | 25.000 | 25.000 |
| R-22-002 | Scholengemeenschap: materialen | Gemeente | 0800-02 | 2301000 | 185.430 | 40.072 | 41.394 | 14.214 | 26.468 | 56.782 | 3.250 | 3.250 |
| R-22-003 | Scholengemeenschap: onderhoud gebouwen | Gemeente | 0800-02 | 2210100 | 94.969 | 10.980 | 662 | 9.188 | 15.603 | 51.787 | 3.500 | 3.250 |
| R-22-003 | Scholengemeenschap: onderhoud gebouwen | Gemeente | 0800-77 | 2210100 | 166 | 166 | | | | | | |
| R-22-004 | Scholengemeenschap: ICT-materiaal | Gemeente | 0800-02 | 2410000 | 176.973 | 69.936 | 47.087 | | 5.881 | 47.569 | 3.250 | 3.250 |
| R-22-005 | Scholengemeenschap: plaatsen speeltuigen en afsluitingen | Gemeente | 0800-02 | 2289000 | 429.560 | 14.155 | 39.244 | 129.061 | 126.926 | 114.174 | 3.000 | 3.000 |
| R-22-005 | Scholengemeenschap: plaatsen speeltuigen en afsluitingen | Gemeente | 0800-77 | 2289000 | 27.821 | 27.821 | | | | | | |
| R-22-006 | Scholen: werken speelplaatsen | Gemeente | 0800-73 | 2289000 | 4.360 | 4.360 | | | | | | |
| R-22-007 | Scholen: onderhoud en werken omgevingsaanleg | Gemeente | 0800-73 | 2289000 | 2.401 | 2.401 | | | | | | |
| R-22-008 | Aankoop klascontainers | Gemeente | 0800-02 | 2210100 | 128.127 | | 539 | 127.588 | | | | |
| R-22-009 | Scholen: ICT-materiaal Digisprong | Gemeente | 0800-02 | 2410000 | 412.179 | | 23.491 | 373.452 | 15.236 | - | | |
| R-22-010 | Scholen: ICT-materiaal Digisprong leerkrachten | Gemeente | 0800-02 | 2410000 | 154.165 | | | 128.184 | 18.292 | 7.689 | | |
| R-22-011 | Scholen: uitbreiden/versterken wifi i.k.v. Digisprong | Gemeente | 0800-02 | 2410000 | 246.476 | | | | 246.476 | | | |
| R-22-012 | Scholen: verbetering schoolgebouwen (VEB) | Gemeente | 0800-00 | 2210100 | 66.000 | | | | | 66.000 | | |
| R-22-013 | Scholen: Aankoop klascontainer | Gemeente | 0800-00 | 2289000 | 75.300 | | | | | 75.300 | | |
| R-22-014 | Diverse scholen: Fietsenbergingen | Gemeente | 0800-00 | 2289000 | 10.000 | | | | | 10.000 | | |
| R-23-001 | Aankoop handicar | Gemeente | 0911-00 | 2430200 | 55.844 | 55.844 | | | | | | |
| R-23-002 | LOI renovaties | OCMW | 0903-00 | 2210107 | 41.749 | 5.142 | | 1.037 | 1.603 | 13.967 | 10.000 | 10.000 |
| R-23-003 | Renovatie patrimonium sociale huisvesting | OCMW | 0930-00 | 2210100 | 2.789 | | 2.789 | | | | | |
| R-23-003 | Renovatie patrimonium sociale huisvesting | OCMW | 0930-00 | 2210107 | 35.533 | | | 533 | 2.502 | 12.498 | 10.000 | 10.000 |
| R-23-005 | Meubilair LOI | OCMW | 0903-00 | 2401000 | 62.751 | 11.384 | 4.531 | 1.835 | 284 | 24.717 | 10.000 | 10.000 |
| R-23-006 | Sociaal patrimonium: aankoop meubilair | OCMW | 0930-00 | 2401000 | 38.102 | | 9.366 | 486 | 358 | 27.892 | | |
| R-23-007 | Inrichting woningen opvang vluchtelingen | OCMW | 0930-00 | 2210100 | 36.535 | | | 23.105 | 1.090 | 12.340 | | |
| R-24-002 | Studie fietsroute erfgoed | Gemeente | 0520-00 | 2140000 | 29.403 | 29.403 | | | | | | |
| R-24-003 | Professionaliseren toerismesector en belevingsinfrastructuur | Gemeente | 0520-00 | 2301000 | 77.500 | | | | 10.624 | 61.876 | 2.500 | 2.500 |
| R-25-001 | Burgerparticipatie: Citizen Lab | Gemeente | 0119-08 | 2140000 | 5.000 | | | | | 5.000 | | |
| R-26-001 | Aankoop erfgoed | Gemeente | 0739-00 | 2750000 | 31.750 | | 5.000 | 3.000 | 600 | 13.150 | 5.000 | 5.000 |
| R-26-002 | Kunstpatrimonium: restauratie Piet Staut | Gemeente | 0739-00 | 2750000 | 4.997 | - | 2.995 | | 2.003 | | | |
| R-26-003 | Kunstpatrimonium: restauratie Honorons la terre van A. Ciamberlani | Gemeente | 0720-00 | 2700000 | 12.500 | | | | | 12.500 | | |
| R-26-003 | Kunstpatrimonium: restauratie Honorons la terre van A. Ciamberlani | Gemeente | 0739-00 | 2700000 | 12.972 | | | 12.972 | | | | |

| Investerings- project | Omschrijving | Budgettaire entiteit | Beleids- item | Algemene rekening | Totaal | Rekening 2020 | Rekening 2021 | Rekening 2022 | Rekening 2023 | Bedrag 2024 | Bedrag 2025 | Bedrag 2026 |
|--------------------------|--|-------------------------|------------------|----------------------|---------|------------------|------------------|------------------|------------------|-------------|-------------|-------------|
| R-26-005 | Archief: archiefkarren | Gemeente | 0113-00 | 2301000 | 3.416 | 2.414 | 1.002 | | | | | |
| R-26-006 | Archief: digitalisering | Gemeente | 0113-00 | 2411000 | 12.463 | | | | 12.463 | | | |
| R-26-009 | Digitale museale inrichting Hof ter Welle | Gemeente | 0700-63 | 2410000 | 1.115 | 1.115 | | | | | | |
| R-26-010 | Kunstpatrimonium: restauratie Leopold II en Maria Hendrika/Het Laatste Oordeel | Gemeente | 0739-00 | 2750000 | 7.500 | | | | | 7.500 | | |
| R-26-011 | Kunstpatrimonium: Conservatie beeld Eximius van de Velde | Gemeente | 0720-00 | 2700000 | 21.733 | | | | | 21.733 | | |
| R-26-012 | Kunstpatrimonium: Restauratie/conservatie Slag bij Kallo | Gemeente | 0720-00 | 2700000 | 5.000 | | | | | 5.000 | | |
| R-27-002 | In stand houden infrastructuur Windekind | OCMW | 0945-70 | 2210100 | 13.828 | 5.666 | 1.823 | 2.739 | | 3.600 | | |
| R-27-003 | Vervanging babyrelaxen en stoeltjes | OCMW | 0945-70 | 2402000 | 12.500 | | | | | 6.500 | 3.000 | 3.000 |
| R-27-004 | Vervanging kinderbedjes | OCMW | 0945-70 | 2402000 | 20.000 | | | | | 20.000 | | |
| R-27-005 | Aankoop buitenspeelgoed | OCMW | 0945-70 | 2300000 | 1.355 | | | | 1.355 | | | |
| R-27-006 | Heraanleg grasplein in speelzones en inrichting tuin Windekind | OCMW | 0945-70 | 2289000 | 7.372 | | | | 7.372 | | | |
| R-30-001 | Structureel onderhoud aan waterlopen | Gemeente | 0310-00 | 2260000 | 213.252 | | | 8.252 | | 65.000 | 90.000 | 50.000 |
| R-30-002 | Aansluiten pompen drukriolering op elektriciteitsnet | Gemeente | 0310-00 | 2270000 | 20.000 | | | | | 10.000 | 10.000 | |
| R-30-003 | Buitengewoon herstel riolering | Gemeente | 0310-00 | 2270000 | 30.006 | | | 6 | | 15.000 | 15.000 | |
| R-30-004 | Aankoop mobiele werkkeet | Gemeente | 0310-00 | 2301000 | 45.000 | | | | | 45.000 | | |
| R-31-001 | Aankoop gronden rooilijnen | Gemeente | 0200-00 | 2202000 | 340.254 | | 60.840 | 36.414 | 24.691 | 118.310 | 50.000 | 50.000 |
| R-32-001 | Gem. RUP Hof Ter Saksen | Gemeente | 0600-00 | 2140000 | 45.556 | | | | 11.111 | 21.734 | 12.711 | |
| R-32-003 | Gem. RUP tot wijziging van het BPA Kloosterwijk (i.f.v. 4de bouwlaag school) | Gemeente | 0600-00 | 2140000 | 62.379 | | 11.008 | 5.504 | 2.033 | 30.991 | 12.843 | |
| R-32-004 | Gem. RUP Garage De Keulenaer / GEM. RUP Parkgebied | Gemeente | 0600-00 | 2140000 | 111.618 | | 7.821 | 14.005 | 5.048 | 58.795 | 25.949 | |
| R-32-005 | Gem. RUP Hotel Beveren | Gemeente | 0600-00 | 2140000 | 52.942 | | | | 9.140 | 32.822 | 10.981 | |
| R-32-006 | Gem. RUP tot herziening van het BPA Alfons Van Puymbroecklaan | Gemeente | 0600-00 | 2140000 | 87.532 | 10.955 | | | | 55.613 | 20.963 | |
| R-32-007 | Gem. RUP Viergemeet 20 | Gemeente | 0600-00 | 2140000 | 46.186 | | 4.358 | 3.779 | 1.924 | 28.627 | 7.498 | |
| R-32-008 | Gem. RUP tot wijziging van het BPA Zandstraat/Donkvijver | Gemeente | 0600-00 | 2140000 | 52.778 | | 4.836 | 10.011 | 2.874 | 20.122 | 14.936 | |
| R-32-009 | Gem. RUP Vrasene-dorp | Gemeente | 0600-00 | 2140000 | 36.809 | | 4.723 | 6.609 | 508 | 7.364 | 17.605 | |
| R-32-010 | Gem. RUP Stoop Projects / Alcea-Vijverweelde | Gemeente | 0600-00 | 2140000 | 9.474 | 4.755 | 4.719 | | | | | |
| R-32-011 | Gem. RUP tot herz. BPA Kleine Kromstraat | Gemeente | 0600-00 | 2140000 | 49.985 | | | 5.554 | 5.554 | 27.770 | 11.108 | |
| R-32-012 | Gem. RUP tot herziening van het BPA Begraafplaats | Gemeente | 0600-00 | 2140000 | 27.165 | 21.836 | | | 5.329 | | | |
| R-32-013 | Gem. RUP tot wijziging Koppelingsgebieden Verrebroek-Kieldrecht | Gemeente | 0600-00 | 2140000 | 23.890 | | 23.890 | | | | | |

| Investerings- project | Omschrijving | Budgettaire entiteit | Beleids- item | Algemene rekening | Totaal | Rekening 2020 | Rekening 2021 | Rekening 2022 | Rekening 2023 | Bedrag 2024 | Bedrag 2025 | Bedrag 2026 |
|--------------------------|--|-------------------------|------------------|----------------------|---------|------------------|------------------|------------------|------------------|-------------|-------------|-------------|
| R-32-014 | Gem. RUP tot wijziging en uitbreiding van het BPA Peerkenwegel | Gemeente | 0600-00 | 2140000 | 24.123 | 15.077 | 9.046 | | | | | |
| R-32-015 | Gem. RUP RUP-Fragmenten (Kieldrecht) (ex-RUP Poldervinken) -> def. RUP Texamsite | Gemeente | 0600-00 | 2140000 | 20.154 | | 20.154 | | | | | |
| R-32-016 | Gem. RUP Ropstraat (+ wijziging) | Gemeente | 0600-00 | 2140000 | 15.419 | 1.343 | | | | 7.038 | 7.038 | |
| R-32-017 | RUP Kwalitatieve verdichting | Gemeente | 0600-00 | 2140000 | 276.604 | | | | | 186.604 | 90.000 | |
| R-32-020 | Gem. RUP zonevremde bedrijven fase 4 | Gemeente | 0600-00 | 2140000 | 76.740 | 15.038 | 8.036 | 10.310 | 8.721 | 24.550 | 10.084 | |
| R-32-021 | Aanstellen ontwerpers RUP's | Gemeente | 0600-00 | 2140000 | 6.050 | 6.050 | | | | | | |
| R-32-022 | Gem. RUP. gedeelt. wijz. 2 BPA Haegemolen | Gemeente | 0600-00 | 2140000 | 24.503 | | | 3.267 | 3.267 | 11.435 | 6.534 | |
| R-32-023 | Gem. RUP Vesten (Padel) | Gemeente | 0600-00 | 2140000 | 78.189 | | | | 11.170 | 50.264 | 16.755 | |
| R-32-024 | Gem. RUP Wijziging Freethielzone | Gemeente | 0600-00 | 2140000 | 22.976 | | | | | 22.976 | | |
| R-32-026 | RUP Meerssen-Zuid | Gemeente | 0600-00 | 2140000 | 3.383 | | | 3.383 | | | | |
| R-32-027 | Gem. RUP Gravenplein | Gemeente | 0600-00 | 2140000 | 3.774 | | | 3.774 | | | | |
| R-32-028 | Gem. RUP Doel | Gemeente | 0600-00 | 2140000 | 159.344 | | | | | 88.172 | 71.172 | |
| R-32-029 | Gem. RUP Burggravenhoek | Gemeente | 0600-00 | 2140000 | 32.776 | | | | | 23.525 | 9.251 | |
| R-32-030 | Gem. RUP KMO-zone Kieldrecht | Gemeente | 0600-00 | 2140000 | 20.876 | | | | | 10.438 | 10.438 | |
| R-32-031 | Gem. RUP Brielstraat | Gemeente | 0600-00 | 2140000 | 14.076 | | | | | 7.038 | 7.038 | |
| R-32-032 | Gem. RUP Gasdam-site | Gemeente | 0600-00 | 2140000 | 31.000 | | | | | 10.000 | 15.000 | 6.000 |
| R-32-033 | Gem. RUP KMO-zone langs Oude Baan | Gemeente | 0600-00 | 2140000 | 40.000 | | | | | 40.000 | | |
| R-32-034 | Gem. RUP Verhaert-Agro | Gemeente | 0600-00 | 2140000 | 50.000 | | | | | 50.000 | | |
| R-33-001 | Aankoop meubilair gemeente | Gemeente | 0119-04 | 2401000 | 61.000 | | | | | 61.000 | | |
| R-33-001 | Aankoop meubilair gemeente | Gemeente | 0119-00 | 2401000 | 93.082 | | | 28.882 | 25.898 | 29.702 | 4.300 | 4.300 |
| R-33-001 | Aankoop meubilair gemeente | Gemeente | 0119-00 | 2401000 | 28.556 | 8.599 | 19.957 | | | | | |
| R-33-002 | Aankoop divers materiaal voor administratieve diensten | Gemeente | 0119-00 | 2301000 | 5.920 | | | | | 4.440 | 740 | 740 |
| R-34-001 | GBS Kallo, Chiro: groenplan (=verharding Chiro + busdraaioplek GBS Kallo) | Gemeente | 0752-00 | 2220000 | 210.063 | 77.828 | 129.878 | 2.357 | | | | |
| R-34-002 | Boscomplex De Ster: bebossen percelen | Gemeente | 0680-00 | 2220000 | 2.679 | 2.679 | | | | | | |
| R-34-003 | Parken: buitenmeubilair | Gemeente | 0680-88 | 2401000 | 34.438 | 9.438 | | | | 25.000 | | |
| R-34-004 | Fort Haasdonk: oeverversteving + inrichting | Gemeente | 0680-00 | 2260000 | 59.617 | 1.617 | | | | 58.000 | | |
| R-34-004 | Fort Haasdonk: oeverversteving + inrichting | Gemeente | 0680-88 | 2220000 | 5.272 | 5.272 | | | | | | |
| R-34-005 | Ebeslaan: aanleg trage weg | Gemeente | 0200-00 | 2240000 | 17.362 | | | 12.797 | 4.564 | | | |
| R-34-006 | Molenbeekpark Melsele: aanleg landschapspark | Gemeente | 0680-00 | 2220000 | 23.496 | 23.496 | | | | | | |
| R-34-007 | Hof ter Saksen: heraanleg betegeling binnenkoer | Gemeente | 0680-88 | 2220100 | 47.320 | | 45.989 | 1.331 | | | | |
| R-34-008 | Hof ter Saksen: restauratie ijzeren brug | Gemeente | 0680-88 | 2220100 | 80.835 | | | 80.835 | | | | |
| R-34-009 | Vingerlingenpad tot fietspad: renovatie | Gemeente | 0200-00 | 2240100 | 203.182 | | | 5.218 | 78.474 | 119.489 | | |
| R-34-010 | Hondenloopzone Beveren | Gemeente | 0680-00 | 2220000 | 36.800 | | | | | 36.800 | | |
| R-34-011 | Edmond Meertdreef: uitvoering groeiplaatsverbeteringsplan | Gemeente | 0200-00 | 2220000 | 32.325 | | 330 | 31.027 | 968 | | | |

| Investerings- project | Omschrijving | Budgettaire entiteit | Beleids- item | Algemene rekening | Totaal | Rekening 2020 | Rekening 2021 | Rekening 2022 | Rekening 2023 | Bedrag 2024 | Bedrag 2025 | Bedrag 2026 |
|--------------------------|---|-------------------------|------------------|----------------------|---------|------------------|------------------|------------------|------------------|-------------|-------------|-------------|
| R-34-015 | Hof ter Saksen: restauratie reuzenbijkorf | Gemeente | 0680-88 | 2220100 | 2.153 | 1.750 | 402 | | | | | |
| R-34-016 | Hof ter Saksen: speelnatuur (in educatieve landschapstuinen) | Gemeente | 0680-88 | 2220000 | 25.208 | | | | | 25.208 | | |
| R-34-017 | Fort Liefkenshoek: zuurstofpompen | Gemeente | 0700-99 | 2300000 | 15.667 | | 13.038 | 2.628 | | | | |
| R-34-018 | Hof ter Saksen: beheerplan | Gemeente | 0680-88 | 2140000 | 17.350 | | 7.650 | 6.208 | | 3.493 | | |
| R-34-019 | Boothuis: renovatie | Gemeente | 0530-00 | 2210100 | 38.893 | | | | 38.893 | | | |
| R-34-020 | Ingrepen klimaatrobuste en veerkrachtige bossen (PDPOIII) | Gemeente | 0680-00 | 2220100 | 4.000 | | | | | 4.000 | | |
| R-34-021 | Hof ter Saksen: Vlonderconstructie levensboom | Gemeente | 0680-88 | 2220000 | 8.500 | | | | | 8.500 | | |
| R-34-022 | Hof ter Saksen: Herstel J.-B. Vermessendreef | Gemeente | 0200-00 | 2240100 | 15.000 | | | | | 15.000 | | |
| R-34-023 | Hof ter Saksen: Aanleg kasteeliland (taxushaag + gazon) | Gemeente | 0680-88 | 2220100 | 25.000 | | | | | 25.000 | | |
| R-34-024 | Hof ter Saksen: Uitbreiding parking | Gemeente | 0220-00 | 2220000 | 50.000 | | | | | 50.000 | | |
| R-35-001 | Sportterreinen: afsluitingen, ballenvangers, infrastructuur | Gemeente | 0742-02 | 2289000 | 6.670 | 6.670 | | | | | | |
| R-35-005 | Sportterreinen: aankoop diverse kleine machines | Gemeente | 0742-02 | 2300000 | 2.205 | 2.205 | | | | | | |
| R-35-008 | Sportzone Melsele: vervangen wip | Gemeente | 0742-02 | 2220100 | 25.398 | 25.398 | | | | | | |
| R-35-009 | Beplanting diverse wijken | Gemeente | 0200-00 | 2220000 | 146.789 | 3.987 | | | 42.802 | - | 50.000 | 50.000 |
| R-35-010 | Groendienst: aankoop diverse machines | Gemeente | 0680-00 | 2300000 | 64.290 | 8.111 | 2.035 | 10.607 | 4.255 | 12.281 | 13.500 | 13.500 |
| R-35-011 | Kinderopvang: plaatsen speeltuigen, afsluitingen, ... | Gemeente | 0945-00 | 2220100 | 4.384 | 2.384 | | | | - | 1.000 | 1.000 |
| R-35-012 | Begraafplaatsen: aanleg en renovatie urnevelden, columbaria, strooiweiden, ... | Gemeente | 0990-00 | 2289000 | 86.324 | | 6.324 | | | 40.000 | 20.000 | 20.000 |
| R-35-012 | Begraafplaatsen: aanleg en renovatie urnevelden, columbaria, strooiweiden, ... | Gemeente | 0990-00 | 2220100 | 5.284 | 5.284 | | | | | | |
| R-35-013 | Begraafplaatsen: aankoop buitenmeubilair | Gemeente | 0990-00 | 2289000 | 3.000 | | | | | - | 1.500 | 1.500 |
| R-35-014 | Begraafplaatsen: aankoop machines | Gemeente | 0990-00 | 2300000 | 23.458 | 1.948 | 4.645 | 6.295 | 1.570 | 4.000 | 2.500 | 2.500 |
| R-35-015 | Groendienst: aankoop tractor | Gemeente | 0680-00 | 2430200 | 103.650 | | | 78.650 | 15.065 | 9.936 | | |
| R-35-015 | Groendienst: aankoop tractor | Gemeente | 0990-00 | 2430200 | 12.705 | | | | 12.705 | | | |
| R-35-016 | Groendienst: groenaanleg verkavelingen en plantsoenen | Gemeente | 0680-00 | 2220000 | 162.857 | 11.790 | 18.869 | | 12.819 | 79.379 | 20.000 | 20.000 |
| R-35-017 | Funerair erfgoed: instandhoudingswerken | Gemeente | 0990-00 | 2700000 | 293.530 | 12.735 | 27.152 | 3.176 | 13.310 | 167.156 | 35.000 | 35.000 |
| R-35-017 | Funerair erfgoed: instandhoudingswerken | Gemeente | 0990-00 | 2700000 | 1.523 | | | 1.523 | | | | |
| R-35-018 | Groendienst: rooien en aankopen bomen | Gemeente | 0680-00 | 2220000 | 56.980 | | 7.669 | 11.811 | | 17.500 | 10.000 | 10.000 |
| R-35-019 | Groendienst: aankoop banken en ander straatmeubilair | Gemeente | 0680-00 | 2289000 | 44.064 | | 9.148 | 6.045 | 3.872 | 5.000 | 10.000 | 10.000 |
| R-35-020 | Groendienst: aanleg en inrichting trage wegen | Gemeente | 0200-00 | 2240100 | 17.851 | 17.851 | | | | | | |

| Investerings- project | Omschrijving | Budgettaire entiteit | Beleids- item | Algemene rekening | Totaal | Rekening 2020 | Rekening 2021 | Rekening 2022 | Rekening 2023 | Bedrag 2024 | Bedrag 2025 | Bedrag 2026 |
|--------------------------|---|-------------------------|------------------|----------------------|---------|------------------|------------------|------------------|------------------|-------------|-------------|-------------|
| R-35-020 | Groendienst: aanleg en inrichting trage wegen | Gemeente | 0680-00 | 2240100 | 255.229 | 10.908 | 28.198 | 21.123 | 27.950 | 87.050 | 40.000 | 40.000 |
| R-35-021 | Groendienst: aankoop zware machines | Gemeente | 0680-00 | 2300000 | 178.975 | | | 12.342 | | 136.633 | 30.000 | |
| R-35-022 | Sportterreinen: aankoop zware machines | Gemeente | 0742-02 | 2220000 | 8.000 | | | | | 8.000 | | |
| R-35-022 | Sportterreinen: aankoop zware machines | Gemeente | 0742-02 | 2220000 | 2.000 | | | | | 2.000 | | |
| R-35-022 | Sportterreinen: aankoop zware machines | Gemeente | 0742-02 | 2300000 | 57.750 | 10.000 | 12.100 | 35.650 | | | | |
| R-35-023 | Begraafplaatsen: aankoop zware machines | Gemeente | 0990-00 | 2300000 | 24.000 | 24.000 | | | | | | |
| R-35-024 | Groendienst: aankoop aanhangwagens, e.d. | Gemeente | 0680-00 | 2430100 | 50.229 | 16.940 | | | 8.289 | 25.000 | | |
| R-35-024 | Groendienst: aankoop aanhangwagens, e.d. | Gemeente | 0680-00 | 2430200 | 5.996 | 5.996 | | | | | | |
| R-35-025 | Groendienst: aankoop diverse kleine machines | Gemeente | 0680-88 | 2449000 | 18.622 | 13.372 | | | | 5.250 | | |
| R-35-026 | Groendienst: aankoop extra fontein/beluchters | Gemeente | 0680-88 | 2300000 | 1.776 | 1.776 | | | | | | |
| R-35-030 | Park Tijskenshoek: petanque | Gemeente | 0680-00 | 2220000 | 5.432 | | 5.432 | | | | | |
| R-35-031 | Groendienst: aankoop regenboogbanken | Gemeente | 0680-00 | 2289000 | 21.260 | | | 21.260 | | | | |
| R-35-032 | Hof ter Welle: inrichting kinderboerderij | Gemeente | 0752-00 | 2220000 | 13.355 | | | 8.681 | 4.674 | | | |
| R-35-034 | Waasland-Beveren: opslagplaats + machines | Gemeente | 0742-112 | 2210000 | 53.722 | | | 18.722 | | 35.000 | | |
| R-35-035 | Groendienst: onthardings- en beplantingsprojecten | Gemeente | 0680-00 | 2220100 | 23.500 | | | | | 23.500 | | |
| R-35-036 | Cortewalle: herstellen fietsbrug | Gemeente | 0700-90 | 2240100 | 14.339 | | | | 14.339 | | | |
| R-35-037 | Cultuurcafé: Bergruimte | Gemeente | 0701-91 | 2289000 | 20.000 | | | | | 20.000 | | |
| R-36-001 | Afbraak woningen | Gemeente | 0119-00 | 2210100 | 297.692 | 47.128 | 177.352 | 3.454 | 11.644 | 58.115 | | |
| R-36-002 | TDG: aankoop materieel | Gemeente | 0119-06 | 2301000 | 41.121 | 6.160 | 8.282 | 9.180 | 4.618 | 12.882 | | |
| R-36-003 | Sporthal Verrebroek: plaatsen webserver stookplaats | Gemeente | 0742-01 | 2210100 | 2.293 | | 2.293 | | | | | |
| R-36-004 | JC Prosperpolder: saneren dakgoot | Gemeente | 0522-00 | 2210100 | 8.251 | | | 751 | | 7.500 | | |
| R-36-005 | BKO Verrebroek: aanpassen putten en afwatering | Gemeente | 0945-00 | 2210100 | 10.891 | 5.165 | | 5.726 | | | | |
| R-36-008 | Cortewalle + koetshuis: schilderen ramen | Gemeente | 0701-91 | 2210100 | 20.115 | | | 1.390 | 5.143 | 13.582 | | |
| R-36-009 | Begraafplaats Vrasene: saneren hekwerk | Gemeente | 0990-00 | 2289000 | 15.000 | | | | | 15.000 | | |
| R-36-011 | Erfgoed en monumenten: instandhoudingswerken | Gemeente | 0720-00 | 2700000 | 97.191 | | | 5.191 | 142 | 91.858 | | |
| R-36-012 | Diverse locaties: saneringswerken risicoanalyses | Gemeente | 0119-00 | 2210100 | 37.000 | | | 12.249 | 5.165 | 19.586 | | |
| R-36-013 | Begraafplaats Kieldrecht: saneren dodenhuisje | Gemeente | 0990-00 | 2289000 | 10.000 | | | | | 10.000 | | |
| R-36-014 | Ter Vesten: bijplaatsen put septiek | Gemeente | 0701-91 | 2210100 | 3.520 | 3.520 | - | | | | | |
| R-36-015 | School Vrasene: keuken | Gemeente | 0800-75 | 2210100 | 14.333 | | 864 | 13.228 | 241 | | | |
| R-36-016 | GTI / TDG: afkoppeling afzuiging GTI en nieuwe plaatsen bij TDG | Gemeente | 0810-49 | 2210100 | 16.654 | 16.654 | | | | | | |
| R-36-017 | Centrumschool: stormhaken pannendak | Gemeente | 0800-72 | 2210100 | 12.841 | | 12.841 | | | | | |

| Investerings- project | Omschrijving | Budgettaire entiteit | Beleids- item | Algemene rekening | Totaal | Rekening 2020 | Rekening 2021 | Rekening 2022 | Rekening 2023 | Bedrag 2024 | Bedrag 2025 | Bedrag 2026 |
|--------------------------|--|-------------------------|------------------|----------------------|---------|------------------|------------------|------------------|------------------|-------------|-------------|-------------|
| R-36-018 | Uitvoeren energiebesparende maatregelen | Gemeente | 0119-06 | 2210100 | 685.227 | 22.892 | 18.051 | 19.284 | 171.974 | 253.026 | 100.000 | 100.000 |
| R-36-019 | Fort Liefkenshoek: herstellen latrines | Gemeente | 0700-99 | 2210100 | 26.600 | | | | | 26.600 | | |
| R-36-021 | Vervangen lampen terreinverlichting | Gemeente | 0742-02 | 2220100 | 21.638 | 21.638 | | | | | | |
| R-36-023 | OC Boerenpoort: Herstel na stormschade | Gemeente | 0701-01 | 2210100 | 50.000 | | | | | 50.000 | | |
| R-36-025 | GTI Elektragebouw: sanering ramen | Gemeente | 0810-49 | 2210100 | 20.000 | | | | | 20.000 | | |
| R-36-026 | Hof ter Welle: verbeteringswerken | Gemeente | 0700-63 | 2210100 | 11.985 | | | 735 | | 11.250 | | |
| R-36-027 | Openbare verlichting Gravenplein | Gemeente | 0670-00 | 2220007 | 72.660 | | 72.660 | | | | | |
| R-36-028 | Inrichten diensten deelgemeenten | Gemeente | 0119-00 | 2210000 | 12.939 | 5.489 | 4.405 | 3.046 | | | | |
| R-36-029 | OC Klooster Vrasene: schilderwerken buitenschrijnwerk | Gemeente | 0701-01 | 2210100 | 22.500 | | | | | 22.500 | | |
| R-36-030 | OC De Verre: gevelbekleding behandelen | Gemeente | 0701-01 | 2210100 | 136.250 | | | | | 136.250 | | |
| R-36-032 | School Kallo: vervangen ramen | Gemeente | 0800-74 | 2210100 | 52.281 | | 34.393 | 15.388 | | 2.500 | | |
| R-36-033 | Tennis Kieldrecht: tijdelijke parking | Gemeente | 0742-02 | 2220100 | 9.062 | | 7.840 | 1.222 | | | | |
| R-36-034 | Freethiel: camerabewaking | Gemeente | 0742-112 | 2210100 | 10.193 | 10.193 | | | | | | |
| R-36-036 | Diverse locaties: onderhoudswerken gebouwen | Gemeente | 0701-01 | 2210100 | 22.000 | | | | | 22.000 | | |
| R-36-036 | Diverse locaties: onderhoudswerken gebouwen | Gemeente | 0119-06 | 2210100 | 67.053 | | | 29.212 | 34.614 | 3.227 | | |
| R-36-036 | Diverse locaties: onderhoudswerken gebouwen | Gemeente | 0119-06 | 2210100 | 62.804 | 2.607 | 10.197 | | | | | 50.000 |
| R-36-036 | Diverse locaties: onderhoudswerken gebouwen | Gemeente | 0410-00 | 2210100 | 46.066 | | | 19.263 | | 26.803 | | |
| R-36-036 | Diverse locaties: onderhoudswerken gebouwen | Gemeente | 0742-112 | 2210100 | 37.000 | | | | | 37.000 | | |
| R-36-036 | Diverse locaties: onderhoudswerken gebouwen | Gemeente | 0752-02 | 2210100 | 15.718 | | | 1.711 | 13.922 | 85 | | |
| R-36-036 | Diverse locaties: onderhoudswerken gebouwen | Gemeente | 0820-00 | 2210100 | 825 | | | | | 825 | | |
| R-36-037 | Freethiel: diverse aanpassingswerken | Gemeente | 0742-112 | 2210100 | 83.265 | | 11.354 | 22.112 | 18.187 | 31.612 | | |
| R-36-038 | Lindenlaanschool: plaatsen zonnewering en saneren sanitair | Gemeente | 0800-00 | 2210100 | 64.657 | | | | 64.657 | | | |
| R-36-039 | Diverse locaties: optimaliseren regenwaterrecuperatie | Gemeente | 0119-06 | 2210100 | 295.712 | | | 15.712 | 28.834 | 171.166 | 40.000 | 40.000 |
| R-36-041 | Kerk Doel: herstellen waterleiding | Gemeente | 0790-00 | 2210100 | 4.016 | | | | 266 | 3.750 | | |
| R-36-043 | Cortewalle: herstellen poort | Gemeente | 0701-91 | 2210100 | 30.758 | | | | | 30.758 | | |
| R-36-044 | Togenblik: diverse onderhouds-/verbeterings en aanpassingswerken | Gemeente | 0752-01 | 2210100 | 8.000 | | | | | 8.000 | | |
| R-36-045 | Diverse locaties: optimaliseren sluitplannen | Gemeente | 0190-00 | 2210100 | 27.500 | | | | 4.371 | 23.129 | | |
| R-36-046 | Scholen: onderhouds- en verbeteringswerken scholen | Gemeente | 0800-00 | 2210100 | 26.462 | | | | 6.462 | 20.000 | | |

| Investerings- project | Omschrijving | Budgettaire entiteit | Beleids- item | Algemene rekening | Totaal | Rekening 2020 | Rekening 2021 | Rekening 2022 | Rekening 2023 | Bedrag 2024 | Bedrag 2025 | Bedrag 2026 |
|--------------------------|---|-------------------------|------------------|----------------------|-----------|------------------|------------------|------------------|------------------|-------------|-------------|-------------|
| R-36-047 | Hof ter Saksen: schilderen hoevegebouw + herstel balkon | Gemeente | 0680-88 | 2210100 | 10.000 | | | | | 10.000 | | |
| R-36-047 | Hof ter Saksen: schilderen hoevegebouw + herstel balkon | Gemeente | 0680-88 | 2210100 | 6.875 | | | | 6.875 | | | |
| R-36-048 | Diverse locaties: verlichting installeren/aanpassen | Gemeente | 0701-01 | 2210100 | 20.000 | | | | | 20.000 | | |
| R-36-048 | Diverse locaties: verlichting installeren/aanpassen | Gemeente | 0190-00 | 2210100 | 15.000 | | | | | 15.000 | | |
| R-36-048 | Diverse locaties: verlichting installeren/aanpassen | Gemeente | 0752-02 | 2210100 | 5.000 | | | | | 5.000 | | |
| R-36-048 | Diverse locaties: verlichting installeren/aanpassen | Gemeente | 0800-00 | 2210100 | 30.000 | | | | | 30.000 | | |
| R-36-049 | Fort Liefkenshoek: schilderen kazematten + officierswoning | Gemeente | 0700-99 | 2210100 | 11.071 | | | | 2.821 | 8.250 | | |
| R-36-050 | Gemeentehuis Haasdonk: diverse herstellingswerken | Gemeente | 0190-00 | 2210100 | 2.375 | | | | | 2.375 | | |
| R-36-051 | Diverse locaties: brandveiligheid | Gemeente | 0190-00 | 2210100 | 15.367 | | | | 367 | 15.000 | | |
| R-36-052 | Studie energie-efficiëntie (verwarmingssystemen, compartimenteren, ...) | Gemeente | 0190-00 | 2140000 | 13.000 | | | | | 13.000 | | |
| R-36-053 | Scholen: bekabeling wifi digisprong | Gemeente | 0800-00 | 2210100 | 57.500 | | | | 35.549 | 21.951 | | |
| R-36-055 | School Vrasene: dakwerken | Gemeente | 0800-75 | 2210100 | 265.256 | | | | 265.256 | | | |
| R-36-056 | Voetbal Kallo: kleedkamers | Gemeente | 0742-02 | 2210100 | 70.500 | | | | 172 | 70.328 | | |
| R-36-057 | Wase werkplaats: aanpassingswerken | Gemeente | 0550-31 | 6640001 | 200.000 | | | | | 200.000 | | |
| R-36-058 | Bib Beveren: ventilatie/verluchting | Gemeente | 0703-120 | 2210100 | 75.000 | | | | | 75.000 | | |
| R-36-059 | Brandweer: Aanpassingen brandweerkazerne Gravendreef ifv werking PIT ambulance | Gemeente | 0410-00 | 2210100 | 120.000 | | | | | 120.000 | | |
| R-36-060 | Bib Beveren: Diverse onderhouds/verbeteringswerken | Gemeente | 0703-00 | 2210100 | 13.000 | | | | | 13.000 | | |
| R-36-061 | Diverse scholen: Onderhoud/verbeteringswerken | Gemeente | 0800-00 | 2210100 | 20.000 | | | | | 20.000 | | |
| R-36-063 | Baseball: Vernieuwen dak | Gemeente | 0742-02 | 2210100 | 150.000 | | | | | 150.000 | | |
| R-36-064 | Voetbal: Onderhouds-/verbeteringswerken gebouwen | Gemeente | 0742-02 | 2210100 | 5.000 | | | | | 5.000 | | |
| R-36-065 | Kerk O.I.v.-Bijstand: Aanpassingswerken | Gemeente | 0790-00 | 2210100 | 25.000 | | | | | 25.000 | | |
| R-36-066 | BKO Verrebroek: Plat dak | Gemeente | 0945-00 | 2210100 | 9.500 | | | | | 9.500 | | |
| R-36-067 | TDG: Opmaak EPC-NR | Gemeente | 0119-06 | 2140000 | 250.000 | | | | | 250.000 | | |
| R-37-001 | Aankoop AED's | Gemeente | 0115-00 | 2301000 | 1.325 | 1.325 | | | | | | |
| R-37-001 | Aankoop AED's | Gemeente | 0490-00 | 2301000 | 34.629 | | 5.534 | 16.295 | 2.396 | 4.004 | 3.200 | 3.200 |
| R-38-001 | Uitvoering huisontwerpen | Gemeente | 0200-00 | 2240007 | 997.589 | | 130.075 | 9.765 | 197.373 | 360.376 | 150.000 | 150.000 |
| R-38-002 | Aankoop voertuigen | Gemeente | 0200-00 | 2430100 | 1.608.862 | 321.989 | 171.617 | 177.196 | 346.345 | 427.715 | 82.000 | 82.000 |

| Investerings- project | Omschrijving | Budgettaire entiteit | Beleids- item | Algemene rekening | Totaal | Rekening 2020 | Rekening 2021 | Rekening 2022 | Rekening 2023 | Bedrag 2024 | Bedrag 2025 | Bedrag 2026 |
|--------------------------|---|-------------------------|------------------|----------------------|---------|------------------|------------------|------------------|------------------|-------------|-------------|-------------|
| R-38-003 | Aanleg glasvezel | Gemeente | 0119-02 | 2282000 | 399.667 | | 3.196 | 98.472 | 58.132 | 118.368 | 61.500 | 60.000 |
| R-38-004 | Verkeerskundige werken | Gemeente | 0200-00 | 2240100 | 368.680 | 2.743 | | 59.208 | 104.228 | - | 102.500 | 100.000 |
| R-38-005 | Betonherstellingen | Gemeente | 0200-00 | 2240100 | 520.930 | | 117.449 | 74.735 | 79.947 | 105.000 | 73.800 | 70.000 |
| R-38-006 | Kleine aanpassingen of uitbreidingen OV | Gemeente | 0670-00 | 2281000 | 279.520 | - | 10.113 | 28.407 | 21.810 | 97.690 | 61.500 | 60.000 |
| R-38-007 | Verplaatsen nutsleidingen n.a.v. wegenwerken | Gemeente | 0200-00 | 2282000 | 151.231 | | | 2.731 | | 67.500 | 41.000 | 40.000 |
| R-38-007 | Verplaatsen nutsleidingen n.a.v. wegenwerken | Gemeente | 0200-00 | 2282100 | 6.547 | 6.547 | | | | | | |
| R-38-008 | Huisontwerper kleine ingrepen | Gemeente | 0200-00 | 2140000 | 332.322 | 40.027 | 27.441 | 71.348 | 35.248 | 77.257 | 41.000 | 40.000 |
| R-38-009 | As built | Gemeente | 0200-00 | 2140000 | 48.750 | 19.669 | 5.410 | | 10.570 | 5.000 | 4.100 | 4.000 |
| R-38-010 | TDW: aankoop divers materieel feestelijkheden | Gemeente | 0710-00 | 2301000 | 148.493 | 25.749 | 7.119 | 24.712 | 31.413 | 6.000 | 28.500 | 25.000 |
| R-38-011 | Aankoop verkeerssignalisatie en straatnaamborden | Gemeente | 0200-00 | 2250000 | 200.106 | 25.258 | 23.453 | 31.816 | 35.079 | 35.000 | 24.500 | 25.000 |
| R-38-012 | TDW: aankoop divers materieel onderhoud | Gemeente | 0200-00 | 2301000 | 109.170 | 7.667 | 30.516 | 15.987 | 12.271 | 11.729 | 16.000 | 15.000 |
| R-38-013 | Aankoop divers materieel wegen | Gemeente | 0200-00 | 2301000 | 69.962 | 699 | 33.263 | | | 5.000 | 16.000 | 15.000 |
| R-38-014 | Aankoop straatmeubilair-schuilhuisjes | Gemeente | 0210-00 | 2289000 | 90.735 | | 31.340 | | 18.167 | 10.228 | 16.000 | 15.000 |
| R-38-015 | Pekelsproeiers | Gemeente | 0200-00 | 2430200 | 57.178 | 26.257 | | 30.920 | | | | |
| R-38-016 | Vervanging zoutstrooier | Gemeente | 0200-00 | 2430200 | 387.258 | | | 125.259 | 81.817 | 90.181 | 45.000 | 45.000 |
| R-38-017 | Aanleg buffer Pareinpark | Gemeente | 0200-00 | 2220000 | 50.491 | 50.442 | 49 | | | | | |
| R-38-022 | TDW: aankoop zware voertuigen (veegwerken) | Gemeente | 0200-00 | 2430200 | 127.779 | | | 127.779 | | | | |
| R-38-023 | Afvalstraten: afwerking | Gemeente | 0200-00 | 2240000 | 750 | | | | | 750 | | |
| R-38-024 | Grote markt: fontein | Gemeente | 0200-00 | 2289000 | 95.363 | | | | 88.919 | 6.444 | | |
| R-38-025 | Gasdam: herinrichting site | Gemeente | 0200-00 | 2220100 | 28.296 | | | 28.296 | | | | |
| R-38-027 | TDW: Aankoop hogedrukreiniger | Gemeente | 0200-00 | 2300000 | 67.034 | | | | 67.034 | | | |
| R-38-028 | TDW: Pekelopslagsilo | Gemeente | 0200-00 | 2289000 | 42.000 | | | | | 42.000 | | |
| R-38-029 | TDW: Aankoop uitrusting stelplaats (laadbrug) | Gemeente | 0200-00 | 2300000 | 18.250 | | | | | 18.250 | | |
| R-38-030 | TDW: Aankoop containers afvalverwerkinga | Gemeente | 0309-00 | 2301000 | 50.000 | | | | | 50.000 | | |
| R-39-001 | Milieudienst: vervanging apparatuur | Gemeente | 0390-00 | 2300100 | 1.101 | 1.101 | | | | | | |
| R-39-001 | Milieudienst: vervanging apparatuur | Gemeente | 0390-00 | 2301000 | 71.599 | 58.961 | | 3.138 | | 7.500 | 1.000 | 1.000 |
| R-39-002 | Milieudienst: plaatsen camera's i.f.v. sluikstortproblematiek | Gemeente | 0390-00 | 2289000 | 116.988 | | 64.950 | 15.444 | 18.283 | 18.310 | | |
| R-40-001 | Wijkcirculatieplan | Gemeente | 0200-00 | 2140000 | 25.208 | 25.208 | | | | | | |
| R-40-002 | Schoolomgevingen | Gemeente | 0200-00 | 2240100 | 42.672 | 1.964 | 27.766 | 2.942 | | 5.000 | 2.500 | 2.500 |
| R-40-002 | Schoolomgevingen | Gemeente | 0200-00 | 2250100 | 3.430 | 3.430 | | | | | | |
| R-40-003 | Veiligheid zwakke weggebruikers: ingrepen | Gemeente | 0200-00 | 2240100 | 64.971 | 17.953 | 9.622 | | 17.396 | | 10.000 | 10.000 |
| R-40-004 | Fietsparkeerplan | Gemeente | 0200-00 | 2220100 | 2.263 | 2.263 | | | | | | |
| R-40-004 | Fietsparkeerplan | Gemeente | 0220-00 | 2289000 | 102.262 | | 15.685 | 24.280 | 32.297 | 20.000 | 5.000 | 5.000 |

| Investerings- project | Omschrijving | Budgettaire entiteit | Beleids- item | Algemene rekening | Totaal | Rekening 2020 | Rekening 2021 | Rekening 2022 | Rekening 2023 | Bedrag 2024 | Bedrag 2025 | Bedrag 2026 |
|--------------------------|--|-------------------------|------------------|----------------------|---------|------------------|------------------|------------------|------------------|-------------|-------------|-------------|
| R-40-005 | Verkeerskundige- en circulatiemaatregelen (sluizen, signalisatie, ...) | Gemeente | 0200-00 | 2240100 | 8.022 | 8.022 | | | | | | |
| R-40-005 | Verkeerskundige- en circulatiemaatregelen (sluizen, signalisatie, ...) | Gemeente | 0200-00 | 2289000 | 59.483 | 4.071 | 24.992 | 2.070 | 13.351 | | 7.500 | 7.500 |
| R-40-005 | Verkeerskundige- en circulatiemaatregelen (sluizen, signalisatie, ...) | Gemeente | 0200-00 | 2289100 | 36.142 | 36.142 | | | | | | |
| R-40-006 | Trage wegen: bewegwijzering en infoborden | Gemeente | 0200-00 | 2250000 | 12.764 | | 3.839 | 4.175 | | 3.750 | 500 | 500 |
| R-40-007 | Trage wegen: aanleg en onderhoud | Gemeente | 0200-00 | 2240100 | 92.964 | 12.461 | 14.000 | 16.238 | 16.264 | 24.000 | 5.000 | 5.000 |
| R-40-007 | Trage wegen: aanleg en onderhoud | Gemeente | 0200-00 | 2241007 | 5.227 | 5.227 | | | | | | |
| R-40-008 | Fietsdeelsysteem | Gemeente | 0210-00 | 2220000 | 33.860 | 7.991 | 8.185 | 17.685 | - | | | |
| R-40-009 | Fietsuggestiestroken | Gemeente | 0200-00 | 2240100 | 149.322 | 19.322 | | | | 130.000 | | |
| R-40-010 | Aankoop bus | Gemeente | 0210-00 | 2430200 | 53.832 | 53.832 | | | | | | |
| R-40-011 | Landschapsstudie, begeleiding participatieproject en werken, groenaanleg, enz. | Gemeente | 0600-00 | 2140000 | 5.796 | | 5.796 | | | | | |
| R-40-012 | Trage Wegen: leader | Gemeente | 0200-00 | 2240000 | 9.075 | | 3.630 | 5.445 | | | | |
| R-40-013 | Autodeelsysteem | Gemeente | 0210-00 | 2220000 | 47.655 | | 8.505 | 6.333 | 7.817 | 25.000 | | |
| R-40-014 | Plaatsen schuilhuisjes | Gemeente | 0200-00 | 2289000 | 12.000 | | | | | 8.000 | 2.000 | 2.000 |
| R-40-015 | Studies veilig verkeer (o.a. schoolomgevingen) | Gemeente | 0200-00 | 2140000 | 30.000 | | | | | 30.000 | | |
| R-40-016 | Uitvoering toegankelijkheid openbaar domein verbeteren | Gemeente | 0200-00 | 2240100 | 25.000 | | | | | 25.000 | | |
| R-40-017 | Atletiekterrein: Plaatsen nieuwe fietsenstalling | Gemeente | 0742-02 | 2289000 | 84.000 | | | | | 84.000 | | |
| R-41-001 | BOS Lasafdeling | Gemeente | 0810-49 | 2300000 | 154.816 | | 14.996 | 10.972 | 48.848 | 50.000 | 15.000 | 15.000 |
| R-41-002 | BOS Draaien en frezen | Gemeente | 0810-49 | 2300000 | 219.866 | | 74.996 | | 44.870 | 40.000 | 60.000 | |
| R-41-003 | BOS Lasercutter | Gemeente | 0810-49 | 2300000 | 30.000 | | | | | 30.000 | | |
| R-41-004 | BOS Auto en Haventechnieken | Gemeente | 0810-49 | 2300000 | 83.533 | | 5.175 | 31.982 | 16.376 | 15.000 | 7.500 | 7.500 |
| R-41-005 | BOS Preventie | Gemeente | 0810-49 | 2300000 | 40.438 | 4.519 | 605 | 2.342 | 8.972 | 12.000 | 6.000 | 6.000 |
| R-41-006 | BOS Festo-opstellingen | Gemeente | 0810-49 | 2300000 | 52.406 | | | | 4.353 | 18.053 | 15.000 | 15.000 |
| R-41-007 | BOS Vervangingen / herstellingen machines | Gemeente | 0810-49 | 2300000 | 99.761 | | 15.458 | 28.861 | 15.443 | 15.000 | 12.500 | 12.500 |
| R-41-008 | DLP Interactieve ICT | Gemeente | 0810-49 | 2410000 | 30.251 | 4.368 | 1.998 | 4.807 | 4.078 | 5.000 | 5.000 | 5.000 |
| R-41-009 | DLP Mechatronica systemen | Gemeente | 0810-49 | 2301000 | 23.483 | 14.639 | 5.780 | 3.064 | | | | |
| R-41-010 | DLP Didactische borden | Gemeente | 0810-49 | 2301000 | 23.021 | | 5.820 | 13.714 | 2.294 | 1.194 | | |
| R-41-011 | DLP Labo-uitrusting | Gemeente | 0810-49 | 2301000 | 16.326 | 2.327 | | 6.999 | | 7.000 | | |
| R-41-012 | DLP pakket meettoestellen elektriciteit | Gemeente | 0810-49 | 2301000 | 8.730 | | 501 | 1.484 | 1.746 | | 2.500 | 2.500 |
| R-41-013 | DLP Soldeerapparatuur | Gemeente | 0810-49 | 2301000 | 7.199 | | 7.199 | | | | | |
| R-41-014 | DLP Automatisatie / visualisatiemateriaal | Gemeente | 0810-49 | 2301000 | 7.495 | 7.495 | | | | | | |
| R-41-014 | DLP Automatisatie / visualisatiemateriaal | Gemeente | 0810-49 | 2301000 | 37.731 | 17.195 | 4.091 | | 3.446 | 5.000 | 4.000 | 4.000 |
| R-41-016 | DLP 3D-printer | Gemeente | 0810-49 | 2301000 | 4.858 | | 4.858 | | | | | |
| R-41-017 | DLP Werkwanden voor inbouwopdrachten | Gemeente | 0810-49 | 2210100 | 17.500 | | | | 5.332 | 12.168 | | |

| Investerings- project | Omschrijving | Budgettaire entiteit | Beleids- item | Algemene rekening | Totaal | Rekening 2020 | Rekening 2021 | Rekening 2022 | Rekening 2023 | Bedrag 2024 | Bedrag 2025 | Bedrag 2026 |
|--------------------------|---|-------------------------|------------------|----------------------|---------|------------------|------------------|------------------|------------------|-------------|-------------|-------------|
| R-41-018 | DLP Camerabewaking | Gemeente | 0810-49 | 2210100 | 25.402 | | | 25.402 | | | | |
| R-41-019 | DLP STEM-projecten | Gemeente | 0810-49 | 2301000 | 12.771 | 1.865 | 1.872 | 1.541 | 1.494 | 2.000 | 2.000 | 2.000 |
| R-41-020 | VNE Houtafdeling | Gemeente | 0810-49 | 2300000 | 585.000 | 10.129 | 126.396 | 20.550 | 211.788 | 136.136 | 40.000 | 40.000 |
| R-41-021 | VNE Techniek eerste graad | Gemeente | 0810-49 | 2301000 | 13.561 | 2.012 | 2.104 | 1.547 | 1.899 | 2.000 | 2.000 | 2.000 |
| R-41-022 | VNE Klein materiaal (niet-elektrisch) | Gemeente | 0810-49 | 2301000 | 6.735 | 948 | 804 | 998 | 984 | 1.000 | 1.000 | 1.000 |
| R-41-023 | VNE Snijgereedschappen | Gemeente | 0810-49 | 2301000 | 13.524 | 1.840 | 1.872 | 382 | 3.429 | 2.000 | 2.000 | 2.000 |
| R-41-024 | ICT Vervangen 1/4 aangekochte PC's met randapparatuur en toebehoren | Gemeente | 0810-49 | 2410000 | 217.868 | 90.256 | 119.133 | | 8.480 | | | |
| R-41-025 | ICT Vervangen I-pads uitleensysteem | Gemeente | 0810-49 | 2410000 | 10.164 | | 10.164 | | | | | |
| R-41-026 | ICT Aankopen hardware GTI | Gemeente | 0810-49 | 2410000 | 122.161 | 2.814 | 18.755 | 7.544 | 11.956 | 58.892 | 12.200 | 10.000 |
| R-41-027 | ICT Vervangen smartboards | Gemeente | 0810-49 | 2410000 | 28.945 | 28.945 | | | | | | |
| R-41-028 | ICT Vervangen en uitbreiden printers | Gemeente | 0810-49 | 2410000 | 4.934 | | 1.934 | | | | 3.000 | |
| R-41-029 | ICT Netwerk vervangingen in kader van veiligheid | Gemeente | 0810-49 | 2410000 | 127.000 | 95.633 | | 2.312 | | 29.054 | | |
| R-41-030 | ICT Netwerk: draadloos, vervangingen en uitbreidingen | Gemeente | 0810-49 | 2410000 | 61.009 | | | | 6.009 | 55.000 | | |
| R-41-030 | ICT Netwerk: draadloos, vervangingen en uitbreidingen | Gemeente | 0810-49 | 2410000 | 1.370 | 1.370 | | | | | | |
| R-41-031 | ICT Netwerk: firewall en security devices | Gemeente | 0810-49 | 2410000 | 16.098 | | 16.098 | | | | | |
| R-41-032 | ICT Vervangen servers | Gemeente | 0810-49 | 2410000 | 60.000 | | | | | 60.000 | | |
| R-41-033 | ICT Innoverend onderwijs met ICT | Gemeente | 0810-49 | 2410000 | 15.000 | | | | | | 15.000 | |
| R-41-034 | GTI: Meubilair, apparaten en toebehoren | Gemeente | 0810-49 | 2301000 | 79.360 | 26.847 | 19.754 | 32.760 | | | | |
| R-41-034 | GTI: Meubilair, apparaten en toebehoren | Gemeente | 0810-49 | 2401000 | 122.052 | 16.567 | 1.874 | 17.871 | 45.741 | 20.000 | 10.000 | 10.000 |
| R-41-035 | GTI: Didactische investeringsuitrusting (Agodi) | Gemeente | 0810-49 | 2301000 | 75.968 | | 56.832 | 19.137 | | | | |
| R-41-036 | GTI: Aanleg speelplaats | Gemeente | 0810-49 | 2220000 | 305.000 | | | | | 180.000 | 65.000 | 60.000 |
| R-49-001 | Muziekacademie: Aankoop instrumenten | Gemeente | 0820-01 | 2301000 | 126.679 | 12.684 | 22.704 | 4.044 | 19.747 | 22.500 | 22.500 | 22.500 |
| R-49-002 | Muziekacademie: Verbouwing secretariaat | Gemeente | 0820-01 | 2210100 | 76 | 76 | | | | | | |
| R-51-001 | Installatie cameratoezicht station Beveren | Gemeente | 0480-00 | 2289000 | 19.062 | 19.062 | | | | | | |
| R-52-001 | Kunstacademie: meubilair | Gemeente | 0820-00 | 2401000 | 52.152 | 9.762 | 2.935 | 2.867 | 6.589 | 10.000 | 10.000 | 10.000 |
| R-52-002 | Kunstacademie: materiaal | Gemeente | 0820-00 | 2301000 | 57.219 | | 14.465 | 7.167 | 5.587 | 10.000 | 10.000 | 10.000 |
| R-52-002 | Kunstacademie: materiaal | Gemeente | 0820-00 | 2401000 | 6.805 | 6.805 | | | | | | |
| R-60-001 | Inrichting kindvriendelijke openbare ruimte | Gemeente | 0752-00 | 2220000 | 684.999 | 39.527 | 92.050 | 71.580 | 123.418 | 242.425 | 58.000 | 58.000 |
| R-60-002 | Omgevingswerken jeugdlokalen | Gemeente | 0752-00 | 2220000 | 38.425 | 7.018 | 18.100 | 13.307 | | | | |
| R-60-003 | JH Togenblik: saneren vloer instuifruimte | Gemeente | 0752-01 | 2210100 | 28.596 | 28.596 | | | | | | |
| R-60-004 | JH Togenblik: zonnewering instuif | Gemeente | 0752-01 | 2210100 | 20.100 | | | | | 20.100 | | |
| R-60-005 | Fuifzaal: renovaties (o.a. betegelen toiletten,...) | Gemeente | 0752-01 | 2210100 | 1.621 | 1.621 | | | | | | |
| R-60-007 | JC Togenblik: akoestische panelen repetitieruimtes | Gemeente | 0752-01 | 2210100 | 1.911 | | | 1.911 | | | | |
| R-60-008 | JC Togenblik: afwasmachine herbruikbare bekens | Gemeente | 0752-01 | 2300000 | 7.968 | | | | 7.968 | | | |

| Investerings- project | Omschrijving | Budgettaire entiteit | Beleids- item | Algemene rekening | Totaal | Rekening 2020 | Rekening 2021 | Rekening 2022 | Rekening 2023 | Bedrag 2024 | Bedrag 2025 | Bedrag 2026 |
|--------------------------|---|-------------------------|------------------|----------------------|---------|------------------|------------------|------------------|------------------|-------------|-------------|-------------|
| R-60-009 | JC Togenblik: podiumelementen | Gemeente | 0752-01 | 2301000 | 4.807 | | | | 4.807 | | | |
| R-60-010 | JC Togenblik: Aankoop meubilair | Gemeente | 0751-00 | 2401000 | 1.500 | | | | | 1.500 | | |
| R-60-011 | JC Togenblik: Aankoop uitrusting | Gemeente | 0751-00 | 2301000 | 24.000 | | | | | 24.000 | | |
| R-60-011 | JC Togenblik: Aankoop uitrusting | Gemeente | 0751-00 | 2410000 | 10.000 | | | | | 10.000 | | |
| R-61-001 | Aankoop sportmateriaal | Gemeente | 0742-02 | 2301000 | 602.802 | 11.068 | 50.710 | 78.148 | 82.876 | 120.000 | 130.000 | 130.000 |
| R-61-003 | Sporthal Beveren: ledverlichting | Gemeente | 0742-01 | 2210100 | 80.000 | | | | | 80.000 | | |
| R-61-004 | Sporthal Melsele: ledverlichting | Gemeente | 0742-01 | 2210100 | 80.000 | | | | | 80.000 | | |
| R-61-005 | Voetbalverlichting | Gemeente | 0742-02 | 2220100 | 168.091 | | | 62.091 | 11.677 | 34.323 | 30.000 | 30.000 |
| R-61-006 | Heraanleg petanquebanen | Gemeente | 0742-02 | 2220000 | 10.000 | | | | | 10.000 | | |
| R-61-008 | Sporthal Beveren: aankoop ledscherm | Gemeente | 0742-01 | 2301000 | 50.953 | | | 50.953 | | | | |
| R-61-010 | Toegangscontrole Lindenlaanschool | Gemeente | 0742-01 | 2210100 | 25.000 | | | | | 25.000 | | |
| R-61-011 | Sporthal Vrasene: renoveren sportvloer | Gemeente | 0742-01 | 2210100 | 35.194 | 10.194 | | | | 25.000 | | |
| R-61-013 | Sporthal Beveren: vernieuwen tribune | Gemeente | 0742-01 | 2210100 | 122.589 | | | 122.589 | | | | |
| R-61-014 | Verlichting + c.v. baseball | Gemeente | 0742-02 | 2220100 | 50.130 | | | 50.130 | | | | |
| R-61-017 | Schuttersterrein Glazenleeuwstraat: kunstgras multiwippen | Gemeente | 0742-02 | 2301000 | 18.754 | | 7.072 | | 11.681 | | | |
| R-61-018 | Vervanging kunstgras | Gemeente | 0742-02 | 2220100 | 456.567 | 450.479 | 6.088 | | | | | |
| R-61-019 | Wifi sporthallen | Gemeente | 0742-01 | 2410000 | 6.017 | 6.017 | | | | | | |
| R-61-020 | Sporthallen: aankoop meubilair | Gemeente | 0742-01 | 2401000 | 25.288 | | | | 13.288 | 12.000 | | |
| R-61-023 | Scoreborden | Gemeente | 0742-02 | 2300000 | 33.646 | | | 33.646 | | | | |
| R-61-024 | Sportterreinen: afsluitingen, ballenvangers, infrastructuur | Gemeente | 0742-02 | 2289000 | 234.218 | 3.640 | 29.343 | 34.091 | 89.844 | 47.300 | 15.000 | 15.000 |
| R-61-025 | Sportzone Verrebroek: renovatiewerken | Gemeente | 0742-02 | 2220100 | 5.913 | | | 4.025 | 1.888 | | | |
| R-61-025 | Sportzone Verrebroek: renovatiewerken | Gemeente | 0742-02 | 2220100 | 22.965 | | 13.939 | 9.027 | | | | |
| R-61-027 | Sportterreinen: aankoop diverse kleine machines | Gemeente | 0742-02 | 2300000 | 2.335 | | 2.335 | | | | | |
| R-61-027 | Sportterreinen: aankoop diverse kleine machines | Gemeente | 0742-02 | 2300000 | 15.722 | - | 2.700 | 6.316 | | 2.706 | 2.000 | 2.000 |
| R-61-028 | Voetbal Vrasene: berging doelen | Gemeente | 0742-02 | 2210000 | 8.263 | | 8.263 | | | | | |
| R-61-030 | Sportzone Beveren: renovatie terreinen | Gemeente | 0742-02 | 2220100 | 375.000 | | | | 358.582 | 16.418 | | |
| R-61-031 | Sportzone Frema: container opslag water | Gemeente | 0742-02 | 2301000 | 6.642 | | | 6.642 | | | | |
| R-61-033 | Baseball: pitch cricket | Gemeente | 0742-02 | 2220000 | 17.766 | | 14.901 | 2.865 | | | | |
| R-61-034 | Sportinfrastructuur: onderhouds- en verbeteringswerken | Gemeente | 0742-02 | 2220100 | 1.023 | | | | 1.023 | | | |
| R-61-035 | Kegelbaan Glazenleeuw: renovatie banen | Gemeente | 0742-02 | 2301000 | 25.245 | | | 25.245 | | | | |
| R-61-036 | Melsele Jezet: nieuwe motoren tribune | Gemeente | 0742-02 | 2301000 | 16.791 | | | 16.791 | | | | |
| R-61-037 | Melsele: parking | Gemeente | 0742-02 | 2220100 | 40.000 | | | | 7.381 | 32.619 | | |
| R-61-039 | Sporthal Melsele: geluidsinstallatie | Gemeente | 0742-01 | 2301000 | 50.000 | | | | | 50.000 | | |
| R-61-041 | Sporthal Beveren: mediaparking | Gemeente | 0742-01 | 2220100 | 13.500 | | | | | 13.500 | | |
| R-61-042 | Haasdonk: containers duiven | Gemeente | 0742-02 | 2301000 | 40.000 | | | | | 40.000 | | |
| R-61-043 | Omgevingswerken sporthallen/sportzones | Gemeente | 0742-01 | 2289000 | 9.285 | | | | | 9.285 | | |

| Investerings- project | Omschrijving | Budgettaire entiteit | Beleids- item | Algemene rekening | Totaal | Rekening 2020 | Rekening 2021 | Rekening 2022 | Rekening 2023 | Bedrag 2024 | Bedrag 2025 | Bedrag 2026 |
|--------------------------|---|-------------------------|------------------|----------------------|--------|------------------|------------------|------------------|------------------|-------------|-------------|-------------|
| R-61-044 | Sporthof: Bescherming sportvloer (evenementen) | Gemeente | 0742-01 | 2210100 | 14.000 | | | | | 14.000 | | |
| R-61-045 | Schutters en ruiters Kallo: Parking | Gemeente | 0742-02 | 2220000 | 10.700 | | | | | 10.700 | | |
| R-61-046 | Melsele: Waterfontein | Gemeente | 0742-01 | 2301000 | 2.500 | | | | | 2.500 | | |
| R-61-047 | Hockey Verrebroek: Pompsturing waterbuffer | Gemeente | 0742-02 | 2300000 | 5.000 | | | | | 5.000 | | |
| R-61-048 | SK Beveren: Fietsenparking | Gemeente | 0742-02 | 2289000 | 10.000 | | | | | 10.000 | | |
| R-64-001 | Deelinfrastructuur: technische uitrusting | Gemeente | 0701-01 | 2301000 | 12.000 | | | | | 4.000 | 4.000 | 4.000 |
| R-64-002 | Deelinfrastructuur: meubilair | Gemeente | 0701-01 | 2401000 | 22.500 | | | | | 7.500 | 7.500 | 7.500 |
| R-64-003 | Deelinfrastructuur: keukenuitrusting | Gemeente | 0701-01 | 2301000 | 16.294 | | | | 3.544 | 4.250 | 4.250 | 4.250 |
| R-64-004 | Deelinfrastructuur: opfrissingswerken | Gemeente | 0701-01 | 2210100 | 45.547 | | 7.210 | 3.088 | 2.576 | 15.674 | 8.500 | 8.500 |
| R-64-005 | Deelinfrastructuur: onbepaalde aanvragen | Gemeente | 0701-01 | 2301000 | 5.129 | | | | 1.129 | 1.500 | 1.250 | 1.250 |
| R-64-006 | Aankoop draadloze ticketscanners cultuur | Gemeente | 0701-91 | 2301000 | 6.500 | | | | | 1.500 | 2.500 | 2.500 |
| R-64-007 | Vervangen verouderde beamers | Gemeente | 0701-91 | 2410000 | 1.500 | | | | | 500 | 500 | 500 |
| R-64-008 | Vernieuwen balie cultuur | Gemeente | 0701-91 | 2210100 | 58.003 | 4.804 | | | 10.980 | 42.219 | | |
| R-64-009 | Vervangen en uitbreiding technisch materieel | Gemeente | 0701-91 | 2301000 | 16.895 | | | 1.066 | 2.329 | 5.000 | 4.250 | 4.250 |
| R-64-010 | Vervangen en uitbreiden geluidsmateriaal | Gemeente | 0701-91 | 2301000 | 57.742 | 13.629 | | 11.128 | 7.985 | 10.000 | 7.500 | 7.500 |
| R-64-011 | Vervangen en uitbreiden conventioneel licht | Gemeente | 0701-91 | 2301000 | 45.030 | | 1.993 | 18.037 | | 10.000 | 7.500 | 7.500 |
| R-64-012 | Vervangen brandvrije doeken en bekledingen podium | Gemeente | 0701-91 | 2301000 | 3.902 | | 3.902 | | | | | |
| R-64-013 | CC Ter Vesten: uitbreiden en/of vervangen uitrusting | Gemeente | 0701-91 | 2301000 | 5.205 | | | | 705 | 2.000 | 1.250 | 1.250 |
| R-64-014 | Cortewalle: vervangen en uitbreiden uitrusting | Gemeente | 0701-91 | 2301000 | 6.003 | | | | 2.003 | 2.000 | 1.000 | 1.000 |
| R-64-015 | Ter Vesten: uitbreiden en/of vervangen projectiemateriaal | Gemeente | 0701-91 | 2301000 | 19.031 | 3.978 | 3.935 | | 4.118 | 3.000 | 2.000 | 2.000 |
| R-64-016 | CC Ter Vesten: aankoop digitale mengtafel | Gemeente | 0701-91 | 2301000 | 34.957 | | 34.957 | | | | | |
| R-64-017 | Hof ter Welle: uitrusting publiekswerking | Gemeente | 0701-91 | 2301000 | 8.046 | 2.206 | | 4.840 | | 1.000 | | |
| R-64-018 | CC Ter Vesten: inrichting artiestenloges en -foyer | Gemeente | 0701-91 | 2210100 | 2.500 | | | | | | 1.250 | 1.250 |
| R-64-019 | CC: aanpassing signalisatie | Gemeente | 0701-91 | 2250000 | 628 | 628 | | | | | | |
| R-64-019 | CC: aanpassing signalisatie | Gemeente | 0701-91 | 2301000 | 9.000 | | | | | 9.000 | | |
| R-64-020 | CC Ter Vesten: vernieuwen lichtstuurtafel schouwburg | Gemeente | 0701-91 | 2301000 | 34.779 | 34.779 | | | | | | |
| R-64-021 | CC Ter Vesten: vernieuwen vast projectiesysteem vergaderlokalen | Gemeente | 0701-91 | 2301000 | 12.249 | | 6.999 | | | 5.250 | | |
| R-64-022 | Hof ter Welle: herstelling erfgoedelement | Gemeente | 0700-63 | 2700000 | 5.000 | | | | | 2.000 | 1.500 | 1.500 |
| R-64-023 | Aankoop van kunstwerken | Gemeente | 0739-00 | 2750000 | 20.036 | 8.670 | 2.366 | | | 4.000 | 2.500 | 2.500 |
| R-64-023 | Aankoop van kunstwerken | Gemeente | 0739-00 | 2750000 | 1.950 | 1.950 | | | | | | |
| R-64-024 | CC Ter Vesten: vernieuwen projector schouwburg | Gemeente | 0701-91 | 2301000 | 38.579 | | | 38.579 | | | | |

| Investerings- project | Omschrijving | Budgettaire entiteit | Beleids- item | Algemene rekening | Totaal | Rekening 2020 | Rekening 2021 | Rekening 2022 | Rekening 2023 | Bedrag 2024 | Bedrag 2025 | Bedrag 2026 |
|--------------------------|---|-------------------------|------------------|----------------------|--------|------------------|------------------|------------------|------------------|-------------|-------------|-------------|
| R-64-025 | Conversie geautomatiseerd licht naar LED technologie | Gemeente | 0701-91 | 2301000 | 80.800 | | | | | 80.800 | | |
| R-64-026 | Conversie licht zaalbrug naar LED technologie | Gemeente | 0701-91 | 2301000 | 27.500 | | | | | | 27.500 | |
| R-64-027 | Vervangen en uitbreiden computers cultuur | Gemeente | 0701-91 | 2410000 | 8.179 | 8.179 | | | | | | |
| R-64-028 | CC Ter Vesten: vernieuwing bekleding manteau en portaalbrug | Gemeente | 0701-91 | 2210100 | 17.376 | 17.376 | | | | | | |
| R-64-029 | Cultuurcafé: aanpassen akoestiek | Gemeente | 0701-91 | 2210100 | 1.799 | | 1.799 | | | | | |
| R-64-030 | Deelinfrastructuur: installatie en onderhoud Wifi | Gemeente | 0701-01 | 2410000 | 4.296 | | | 2.074 | 2.222 | | | |
| R-64-031 | OC Haasdonk: Theatertechnieken | Gemeente | 0701-01 | 2301000 | 75.000 | | | | | 75.000 | | |
| R-64-032 | OC Haasdonk: Binneninrichting | Gemeente | 0701-01 | 2401000 | 35.000 | | | | | 35.000 | | |
| R-67-002 | Bib Beveren + bib uitleenposten: meubilair | Gemeente | 0703-120 | 2401000 | 48.056 | | 6.420 | 8.732 | 7.529 | 20.376 | 2.500 | 2.500 |
| R-67-004 | Bib Beveren: geluidsinstallatie | Gemeente | 0703-120 | 2301000 | 16.540 | 3.933 | | | 12.608 | | | |
| R-67-006 | Bib Melsele: inrichting | Gemeente | 0703-01 | 2210100 | 33.255 | 33.255 | | | | | | |
| R-67-010 | Bib Beveren: Aankoop meubilair | Gemeente | 0703-120 | 2210100 | 15.000 | | | | | 15.000 | | |
| R-67-011 | Bib Beveren: Geluidswerende ingrepen | Gemeente | 0703-120 | 2210100 | 15.000 | | | | | 15.000 | | |
| R-81-001 | JC Prosperpolder: meubilair | Gemeente | 0522-00 | 2401000 | 2.000 | | | | | 1.000 | | 1.000 |
| R-81-002 | JC Prosperpolder: materiaal en uitrusting | Gemeente | 0522-00 | 2301000 | 7.432 | | 2.432 | | | 4.000 | | 1.000 |





LIJST MET DADEN VAN BESCHIKKING

| Investerings- project | Omschrijving | Budgettaire entiteit | Beleidsitem code | Algemene rekening | Totaal | Rekening 2020 | Rekening 2021 | Rekening 2022 | Rekening 2023 | Bedrag 2024 | Bedrag 2025 | Bedrag 2026 |
|--------------------------|--|-------------------------|---------------------|----------------------|------------|------------------|------------------|------------------|------------------|-------------|-------------|-------------|
| NR-DIV-007 | Groenestroomcertificaten | Gemeente | 0640-00 | 1505000 | 57.120 | 57.120 | | | | | | |
| NR-GEB-031 | Nieuwbouwproject Windekind | OCMW | 0945-70 | 1502000 | 2.084.082 | | | | 1.042.041 | 521.021 | 312.612 | 208.408 |
| NR-GEB-045 | Minimale comfortwoningen Bijlstraat | OCMW | 0930-00 | 1507000 | 562.500 | 562.500 | | | | | | |
| NR-PAT-003 | Ropstraat Haasdonk: onteigeningen | Gemeente | 0200-00 | 2202000 | 42.897 | | | | 42.897 | | | |
| NR-PAT-007 | Verkoop KMO-gronden uitbreiding Doornpark | Gemeente | 0500-00 | 2200000 | 344.356 | 49.356 | 295.000 | - | | | | |
| NR-PAT-007 | Verkoop KMO-gronden uitbreiding Doornpark | Gemeente | 0500-00 | 2200000 | 8.709.720 | 2.310.763 | 35.000 | 1.011.938 | | 5.352.020 | | |
| NR-PAT-009 | Ruil gronden Gastuinbouwzone - Cortewalle | Gemeente | 0620-00 | 2200000 | 1.400.115 | | | | 1.400.115 | | | |
| NR-PAT-009 | Ruil gronden Gastuinbouwzone - Cortewalle | Gemeente | 0620-00 | 2200000 | 245.000 | | 245.000 | | | | | |
| NR-PAT-009 | Ruil gronden Gastuinbouwzone - Cortewalle | Gemeente | 0620-00 | 2210000 | 125.000 | | 125.000 | | | | | |
| NR-PAT-010 | Verkoop woningen en gronden Klapperstraat 135a-163 | Gemeente | 0620-00 | 2210000 | 1.900.000 | | | | | 1.900.000 | | |
| NR-PAT-011 | Verkoop site gemeentehuis Beveren | Gemeente | 0620-00 | 2210000 | 4.695.000 | | | | | 4.695.000 | | |
| NR-PAT-012 | Verkoop diverse restgronden | Gemeente | 0200-00 | 2200000 | 1 | | | | 1 | | | |
| NR-PAT-012 | Verkoop diverse restgronden | Gemeente | 0200-00 | 2202000 | 19.352 | | | 19.352 | | | | |
| NR-PAT-012 | Verkoop diverse restgronden | Gemeente | 0200-00 | 2202000 | 170.327 | 30.272 | 85.510 | 34.544 | | 10.000 | 10.000 | |
| NR-PAT-012 | Verkoop diverse restgronden | Gemeente | 0200-00 | 2202000 | 79.227 | 76.947 | | 2.280 | | | | |
| NR-PAT-012 | Verkoop diverse restgronden | Gemeente | 0200-00 | 2220000 | 34.188 | | 34.188 | | | | | |
| NR-PAT-013 | Verkoop rijkswachtkazerne Kieldrecht | Gemeente | 0119-00 | 2210000 | 720.000 | | | | | | | 720.000 |
| NR-PAT-014 | Verkoop site Kleine Bosweg | Gemeente | 0119-00 | 2210000 | 5.140.000 | | | 5.140.000 | | | | |
| NR-PAT-015 | Verkoop bouwgronden Congoken | Gemeente | 0620-00 | 2220000 | 1.810.000 | 1.810.000 | | | | | | |
| NR-PAT-016 | Verkoop gronden nieuwbouwproject Melseledijk | Gemeente | 0620-00 | 2200000 | 930.864 | | | | | 930.864 | | |
| NR-PAT-017 | Verkoop bouwgronden Gaverlandstraat | Gemeente | 0620-00 | 2200000 | 325.467 | | 325.467 | | | | | |
| NR-PAT-018 | Verkoop gronden Leurshoek | Gemeente | 0620-00 | 2200000 | 2.373.400 | | | | | 2.373.400 | | |
| NR-PAT-018 | Verkoop gronden Leurshoek | Gemeente | 0620-00 | 2200000 | 126.600 | | | 126.600 | | | | |
| NR-PAT-019 | Verkoop Texamsite Kieldrecht | Gemeente | 0119-00 | 2200000 | 617.750 | | | | | 617.750 | | |
| NR-PAT-020 | Verkoop bouwgrond Zillebeek | Gemeente | 0620-00 | 2210000 | 133.875 | | 133.875 | | | | | |
| NR-PAT-021 | Verkoop projectgrond Gravenplein | Gemeente | 0620-00 | 2200000 | 12.150.000 | | | 12.150.000 | | | | |
| NR-PAT-022 | Verkoop gemeentehuis Kallo | Gemeente | 0119-00 | 2210000 | 379.397 | | | | | 379.397 | | |
| NR-PAT-023 | Verkoop gemeentehuis Kieldrecht | Gemeente | 0119-00 | 2210000 | 200.000 | | | | | 200.000 | | |
| NR-PAT-025 | Verkoop projectgrond hoek Spoorweglaan- N70 Melsele | Gemeente | 0620-00 | 2200000 | 1.000.000 | | | | | 1.000.000 | | |
| NR-PAT-027 | Verkoop bouwgrond Dorpsstraat Kieldrecht | Gemeente | 0620-00 | 2200000 | 105.000 | | | | | | 105.000 | |
| NR-PAT-029 | Verkoop grond Windekind | OCMW | 0050-00 | 2610000 | 1.398.000 | | | | | 1.398.000 | | |
| NR-PAT-030 | Verkopen pachtgronden | OCMW | 0050-00 | 2600000 | 285.023 | | | 285.023 | | | | |
| NR-PAT-030 | Verkopen pachtgronden | OCMW | 0050-00 | 2600000 | 455.871 | 9.232 | 891 | 445.749 | | | | |
| NR-PAT-030 | Verkopen pachtgronden | OCMW | 0050-00 | 2600000 | 63.500 | | | 63.500 | | | | |
| NR-PAT-030 | Verkopen pachtgronden | OCMW | 0050-00 | 2600000 | 607.902 | 334.507 | 88.200 | 134.600 | 50.595 | | | |

| Investerings- project | Omschrijving | Budgettaire entiteit | Beleidsitem code | Algemene rekening | Totaal | Rekening 2020 | Rekening 2021 | Rekening 2022 | Rekening 2023 | Bedrag 2024 | Bedrag 2025 | Bedrag 2026 |
|--------------------------|--|-------------------------|---------------------|----------------------|-----------|------------------|------------------|------------------|------------------|-------------|-------------|-------------|
| NR-PAT-030 | Verkopen pachtgronden | OCMW | 0050-00 | 2600000 | 1.383.882 | 221.857 | 265.000 | 347.620 | 47.875 | 301.530 | 200.000 | |
| NR-PAT-036 | Verkoop grond Dijkstraat | OCMW | 0050-00 | 2210000 | 450.972 | | | 450.972 | | | | |
| NR-PAT-036 | Verkoop grond Dijkstraat | OCMW | 0050-00 | 2600000 | 107.958 | | | 107.958 | | | | |
| NR-PAT-036 | Verkoop grond Dijkstraat | OCMW | 0050-00 | 2610000 | 436.070 | | | 436.070 | | | | |
| NR-PAT-038 | Verkoop projectgrond Hof ter Wellelaan fase 2 | Gemeente | 0050-00 | 2200000 | 1.645.000 | 1.645.000 | | | | | | |
| NR-PAT-040 | Verkoop bouwgronden Dijkstraat-Brielstraat Melsele | Gemeente | 0050-00 | 2200000 | 210.750 | | 210.750 | | | | | |
| NR-PAT-041 | Verkoop bouwgronden Farnèselaan | Gemeente | 0620-00 | 2200000 | 197.205 | 140.412 | 56.793 | | | | | |
| NR-PAT-042 | Verkoop Urban Villa Vogelkerslaan | Gemeente | 0620-00 | 2200000 | 1.136.013 | | 1.132.343 | | 3.670 | | | |
| NR-PAT-042 | Verkoop Urban Villa Vogelkerslaan | Gemeente | 0620-00 | 2600000 | 82.020 | | | 82.020 | | | | |
| NR-PAT-043 | Verkoop projectgrond Albert Panisstraat-Bijlstraat | Gemeente | 0050-00 | 2210000 | 270.000 | 270.000 | | | | | | |
| NR-PAT-046 | Aankoop/verkoop gronden overwegen Melsele (Infrabel) | Gemeente | 0200-00 | 2200000 | 102.615 | | | | 102.615 | | | |
| NR-PAT-049 | Fietsbrug Kallo + F425: Aankoop gronden | Gemeente | 0200-00 | 2200000 | 101.344 | | | | 101.344 | | | |
| NR-PAT-051 | Verkoop woningen Warande | OCMW | 0050-00 | 2210000 | 315.277 | | 315.277 | | | | | |
| NR-PAT-052 | Verkoop perceel bouwgrond hoek Ijzerstraat-Grote Baan | Gemeente | 0050-00 | 2210000 | 130.000 | | 130.000 | | | | | |
| NR-PAT-054 | Verkoop gronden Molenstraat Kieldrecht | Gemeente | 0620-00 | 2600000 | 115.000 | | | | | 115.000 | | |
| NR-PAT-062 | Verkoop woningen Bijlstraat | OCMW | 0119-00 | 2610000 | 120.000 | | | 120.000 | | | | |
| NR-PAT-063 | Verkoop bouwgrond Grote Baan Melsele | Gemeente | 0620-00 | 2210000 | 122.500 | | | 122.500 | | | | |
| NR-PAT-064 | Verkoop bouwgronden Schoolstraat Melsele | Gemeente | 0620-00 | 2600000 | 277.435 | | | | | 277.435 | | |
| NR-PAT-065 | Verkoop grond waterhuishouding Melsele | Gemeente | 0310-00 | 2200000 | 500.000 | | | | | 500.000 | | |
| NR-PAT-073 | Verkoop Tuinwijkstraat Kieldrecht | Gemeente | 0950-00 | 2200000 | 19.125 | | | 19.125 | | | | |
| NR-PAT-073 | Verkoop Tuinwijkstraat Kieldrecht | OCMW | 0950-00 | 2210000 | 1.542.778 | | | 1.542.778 | | | | |
| NR-PAT-074 | Verkoop grond Peerkenswegel (zorgproject) | OCMW | 0050-00 | 2600000 | 325.000 | | | | 325.000 | | | |
| NR-PAT-075 | Verkoop grond Bijlstraat - Vogelenzang | Gemeente | 0620-00 | 2202000 | 357.000 | | | 357.000 | | | | |
| NR-PAT-076 | Verkoop binnengebied masterplan Kieldrecht | Gemeente | 0620-00 | 2200000 | 2.280.000 | | | | | 2.280.000 | | |
| NR-PAT-083 | Verkoop Infrabel spoorwegbrug Appelstraat | Gemeente | 0200-00 | 2200000 | 420.000 | | | | | 420.000 | | |
| NR-TOE-002 | Investeringsstoelage: nieuwbouw GTI | Gemeente | 0810-49 | 1502000 | 8.065.739 | | 1.043.597 | 5.246.575 | 1.775.568 | | | |
| NR-TOE-003 | Investeringsstoelage: school Melsele | Gemeente | 0800-71 | 1502000 | 4.196.575 | | 511.606 | 1.927.462 | 1.757.507 | | | |
| NR-TOE-004 | Investeringsstoelage: bouw atletiekhal | Gemeente | 0742-02 | 1502000 | 522.498 | 522.498 | | | | | | |
| NR-TOE-005 | Investeringsstoelage: trekkeninstallatie CC Ter Vesten | Gemeente | 0701-91 | 1504000 | 660.000 | | | | | 660.000 | | |
| NR-TOE-006 | Investeringsstoelage: woonwagenvak | Gemeente | 0622-00 | 1502000 | 379.405 | | 325.205 | 54.201 | | | | |
| NR-TOE-007 | Investeringsstoelage: N70-doortocht Melsele (VMM) | Gemeente | 0200-00 | 1502000 | 2.686.589 | | | | | 2.686.589 | | |
| NR-TOE-009 | Investeringsstoelage: Rijkstraat Verrebroek (VMM) | Gemeente | 0200-00 | 1502000 | 1.274.134 | 1.274.134 | | | | | | |

| Investerings- project | Omschrijving | Budgettaire entiteit | Beleidsitem code | Algemene rekening | Totaal | Rekening 2020 | Rekening 2021 | Rekening 2022 | Rekening 2023 | Bedrag 2024 | Bedrag 2025 | Bedrag 2026 |
|--------------------------|--|-------------------------|---------------------|----------------------|-----------|------------------|------------------|------------------|------------------|-------------|-------------|-------------|
| NR-TOE-011 | Investeringsstoelage: Tragel, Molenstraat, Merodestraat (VMM) | Gemeente | 0200-00 | 1502000 | 1.812.220 | | | | | - | 1.250.000 | 562.220 |
| NR-TOE-012 | Investeringsstoelage: Aanleg ontbrekende riolen (VMM) - Melsele-Zuid | Gemeente | 0310-00 | 1502000 | 1.450.000 | | | | | - | 1.450.000 | |
| NR-TOE-013 | Investeringsstoelage: Zandstraat N485 (Mod. 10 + 13) | Gemeente | 0200-00 | 1502000 | 810.030 | | | | | 227.020 | 583.010 | |
| NR-TOE-014 | Investeringsstoelage: Verlichting fietspad spoor 59 | Gemeente | 0670-00 | 1504000 | 106.693 | | 106.693 | | | | | |
| NR-TOE-015 | Investeringsstoelage: Provincie fietspad langs spoor | Gemeente | 0200-00 | 1504000 | 451.890 | | | | 451.890 | | | |
| NR-TOE-016 | Investeringsstoelage: Burggravenstraat | Gemeente | 0200-00 | 1502000 | 387.107 | 387.107 | | | | | | |
| NR-TOE-018 | Investeringsstoelage: JC Prosperpolder | Gemeente | 0752-24 | 1502000 | 48.793 | 48.793 | | | | | | |
| NR-TOE-019 | Investeringsstoelage: Aanpassen duikers | Gemeente | 0310-00 | 1502000 | 404.644 | | | | | | 185.057 | 219.587 |
| NR-TOE-019 | Investeringsstoelage: Aanpassen duikers | Gemeente | 0310-00 | 1504000 | 150.140 | | | | 150.140 | | | |
| NR-TOE-020 | Investeringsstoelage: Veilige schoolomgeving | Gemeente | 0800-00 | 1502000 | 19.782 | 8.288 | 11.494 | | | | | |
| NR-TOE-021 | Investeringsstoelage: Groenplan Kallo | Gemeente | 0680-00 | 1502000 | 49.497 | 2.363 | 47.135 | | | | | |
| NR-TOE-022 | Investeringsstoelage: Minimale comfortwoningen Bijlstraat | OCMW | 0930-00 | 1502000 | 562.500 | | | | | 562.500 | | |
| NR-TOE-025 | Investeringsstoelage: aankoop gronden i.f.v. bosaanleg | Gemeente | 0680-00 | 1502000 | 500.000 | | | | | 500.000 | | |
| NR-TOE-026 | Investeringsstoelage: aanleg drukriolering F3 | Gemeente | 0310-00 | 1502000 | 1.162.000 | | | | | 1.162.000 | | |
| NR-TOE-027 | Investeringsstoelage: buurtbus (Leader) | Gemeente | 0200-00 | 1502000 | 23.168 | | 7.513 | | | 15.655 | | |
| NR-TOE-027 | Investeringsstoelage: buurtbus (Leader) | Gemeente | 0200-00 | 1506000 | 17.000 | | 17.000 | | | | | |
| NR-TOE-028 | Investeringsstoelage: Ouden Doel Zoetenberm | Gemeente | 0610-00 | 1502000 | 41.310 | | | | 41.310 | - | | |
| NR-TOE-029 | Investeringsstoelage: BFF Fietspad Kieldrecht-Doel | Gemeente | 0200-00 | 1502000 | 1.200.000 | | | | | | 1.200.000 | |
| NR-TOE-030 | Investeringsstoelage: aankoop divers materieel | Gemeente | 0200-00 | 1502000 | 9.150 | | 9.150 | | | | | |
| NR-TOE-030 | Investeringsstoelage: aankoop divers materieel | Gemeente | 0810-49 | 1505000 | 5.000 | | | 5.000 | | | | |
| NR-TOE-031 | Investeringsstoelage: noodherstelling Verrebroekstraat | Gemeente | 0200-00 | 1502000 | 75.000 | | | | | 75.000 | | |
| NR-TOE-032 | Investeringsstoelage: regulier onderhoud fietsnelwegen | Gemeente | 0200-00 | 1504000 | 16.800 | | 11.200 | 5.600 | | | | |
| NR-TOE-033 | Investeringsstoelage: aanleg hockeyterrein | Gemeente | 0742-02 | 1505000 | 312.180 | | | 312.180 | | | | |
| NR-TOE-034 | Investeringsstoelage: Fort Liefkenshoek (parking + buitenomwalling) | Gemeente | 0700-99 | 1500000 | 821.000 | | | 821.000 | - | | | |
| NR-TOE-034 | Investeringsstoelage: Fort Liefkenshoek (parking + buitenomwalling) | Gemeente | 0700-99 | 1500000 | 772.168 | | | | 561.168 | 211.000 | | |
| NR-TOE-035 | Investeringsstoelage: fietspaden (Kopenhagen) | Gemeente | 0200-00 | 1502000 | 250.824 | | | 129.882 | 120.941 | | | |

| Investerings- project | Omschrijving | Budgettaire entiteit | Beleidsitem code | Algemene rekening | Totaal | Rekening 2020 | Rekening 2021 | Rekening 2022 | Rekening 2023 | Bedrag 2024 | Bedrag 2025 | Bedrag 2026 |
|--------------------------|---|-------------------------|---------------------|----------------------|-----------|------------------|------------------|------------------|------------------|-------------|-------------|-------------|
| NR-TOE-036 | Investeringsstoelage: Brasserie De Molen | Gemeente | 0050-00 | 1506000 | 355.965 | | | 355.965 | | | | |
| NR-TOE-036 | Investeringsstoelage: Brasserie De Molen | Gemeente | 0520-00 | 1506000 | 1.734.955 | | | | 1.120.753 | | 614.202 | |
| NR-TOE-037 | Investeringsstoelage: Wandel- en fietspad Vingerlingenpad (Platteland Plus) | Gemeente | 0200-00 | 1502000 | 50.000 | | | | | 50.000 | | |
| NR-TOE-038 | Investeringsstoelage: N450 Dijkstraat/Schoolstraat | Gemeente | 0200-00 | 1502000 | 697.254 | | | | | | 697.254 | |
| NR-TOE-039 | Investeringsstoelage: renovatie Grote Geule Kieldrecht | Gemeente | 0390-00 | 1502000 | 22.146 | | | | | 22.146 | | |
| NR-TOE-041 | Investeringsstoelage: digisprong onderwijs | Gemeente | 0800-00 | 1502000 | 198.390 | | | 198.390 | | | | |
| NR-TOE-042 | Investeringsstoelage: dakwerken School Vrasene | Gemeente | 0800-75 | 1502000 | 155.258 | | | | | 155.258 | | |
| NR-TOE-043 | Investeringsstoelage: onroerend erfgoedplan Doel | Gemeente | 0610-00 | 1502000 | 225.000 | | | 100.000 | | 75.000 | 50.000 | |
| NR-TOE-044 | Investeringsstoelage: Interregproject grenspark Groot Saeftinghe | Gemeente | 0610-00 | 1500000 | 1.013.000 | | | | | 100.000 | 913.000 | |
| NR-TOE-044 | Investeringsstoelage: Interregproject grenspark Groot Saeftinghe | Gemeente | 0610-00 | 1506000 | 1.446.579 | | | 250.000 | 518.236 | 562.500 | 115.843 | |
| NR-TOE-045 | Investeringsstoelage: Restauratie muren kerk Verrebroek | Gemeente | 0790-00 | 1502000 | 23.186 | | | 23.186 | | | | |
| NR-TOE-046 | Investeringsstoelage: Hockeyhal en dojohal | Gemeente | 0742-01 | 1502000 | 912.371 | | | | | | 912.371 | |
| NR-TOE-047 | Investeringsstoelage: Herstelling koningsstijl torenspits kerk Verrebroek | Gemeente | 0790-00 | 1502000 | 7.383 | | | | 7.383 | | | |
| NR-TOE-048 | Investeringsstoelage: Opmaak kerkenbeheersplan | Gemeente | 0790-00 | 1502000 | 14.000 | | | | 14.000 | | | |
| NR-TOE-049 | Investeringsstoelage: Aansluiting fietspad N70-Zwijndrecht (BAM) | Gemeente | 0200-00 | 1505000 | 256.986 | | | | 256.986 | | | |
| NR-TOE-050 | Investeringsstoelage: Fietspad F425 | Gemeente | 0200-00 | 1502000 | 140.000 | | | | | | 140.000 | |
| NR-TOE-053 | Investeringsstoelage: Gebiedsdeal droogte | Gemeente | 0350-00 | 1502000 | 82.500 | | | | | | 82.500 | |
| NR-TOE-056 | Investeringsstoelage: Ropstraat | Gemeente | 0310-00 | 1502000 | 1.260.000 | | | | | | | 1.260.000 |
| NR-TOE-057 | Investeringsstoelage: Verbindingsriool Melselestraat | Gemeente | 0310-00 | 1505000 | 84.256 | | | | 84.256 | | | |
| NR-TOE-058 | Investeringsstoelage: Verplaatsen en renovatie Scheldemolen Doel | Gemeente | 0720-00 | 1502000 | 200.000 | | | | | | 200.000 | |
| NR-TOE-058 | Investeringsstoelage: Verplaatsen en renovatie Scheldemolen Doel | Gemeente | 0720-00 | 1505000 | 327.766 | | | | | | 327.766 | |
| NR-TOE-059 | Investeringsstoelage: Klimaatrobuuste bossen | Gemeente | 0350-00 | 1502000 | 2.650 | | | | | 2.650 | | |
| NR-TOE-060 | Investeringsstoelage: Speelplaats GTI | Gemeente | 0810-49 | 1502000 | 200.000 | | | | | 120.000 | | 80.000 |
| NR-TOE-061 | Investeringsstoelage: Nieuwbouw school Kieldrecht | Gemeente | 0800-77 | 1502000 | 2.122.250 | | | | | | 2.122.250 | |
| R-13-003 | Verkoop deelneming Engie | Gemeente | 0640-00 | 2840000 | 1.526.898 | | | | | 1.526.898 | | |
| R-13-005 | Bouwprojecten: bescheiden last | Gemeente | 0620-00 | 1505000 | 95.097 | 95.097 | | | | | | |
| R-38-026 | Verkoop voertuigen | Gemeente | 0200-00 | 2430100 | 5.000 | | | 5.000 | | | | |

| Investerings- project | Omschrijving | Budgettaire entiteit | Beleidsitem code | Algemene rekening | Totaal | Rekening 2020 | Rekening 2021 | Rekening 2022 | Rekening 2023 | Bedrag 2024 | Bedrag 2025 | Bedrag 2026 |
|--------------------------|--------------------|-------------------------|---------------------|----------------------|--------|------------------|------------------|------------------|------------------|-------------|-------------|-------------|
| R-38-026 | Verkoop voertuigen | Gemeente | 0200-00 | 2430200 | 5.000 | | | 5.000 | | | | |



MOTIVERING VAN DE WIJZIGINGEN

MOTIVERING VAN DE WIJZIGINGEN

Hieronder vindt u enige toelichting bij enkele van de doorgevoerde wijzigingen binnen het meerjarenplan 2020-2025.

I. Inleiding

Het lokaal bestuur Beveren heeft de gewoonte om in juni een aanpassing van het meerjarenplan aan de raad voor te leggen.

In deze aanpassing zitten de geconsolideerde rekeningcijfers 2023 vervat en werden zowel de investeringsoverdrachten, -uitgaven als -ontvangsten grondig gescreend en bijgestuurd waar nodig.

Ondanks dat de nadruk bij een aanpassing van het meerjarenplan in juni niet ligt op de exploitatiebudgetten was er een noodzaak om een aantal kredieten, zowel langs uitgaven- als ontvangstenzijde, toch bij te stellen (zie verder voor details).

Het lokaal bestuur heeft een beter (geconsolideerd) resultaat van het boekjaar 2023 dan geraamd. Dit heeft bijgevolg een positief effect op de financiële evenwichten.

Hierna vindt u per rubriek van het M2-schema een overzicht van de meest opvallende wijzigingen.

II. Exploitatiebudget

A/ Exploitatie-uitgaven

De exploitatie-uitgaven werden in deze aanpassing van het meerjarenplan beperkt aangepast. Vermits 2024 nog niet zo ver is gevorderd, hebben de meeste budgetsleutels nog voldoende krediet. Bovendien kunnen verschuivingen binnen de eigen budgetten gedaan worden via een kredietverschuiving.

Er werd 183.328 euro extra budget voorzien voor de uitbreiding van de riopact-diensten. Er dienen extra pompstations onderhouden te worden. Bovendien werden de door de overheid verplichte rioolinspecties opgedreven.

In 2024 werd een extra krediet van 50.000 euro ingeschreven voor de uitbestede schoonmaak van OC Verwilghen en het Gildenhuis in Beveren. Ook voor de 2025 en 2026 werd het budget hiervoor opgetrokken met 70.000 euro.

Het budget voor het fusietraject met Zwijndrecht en Kruikeke werd voor 2024 verhoogd met 200.000 euro. Hiervan worden onder andere de kosten betaald voor de trefdag, inventarisatie van de ICT infrastructuur en de consultancy ter voorbereiding van de fusie.

In dit AMJP werd er ook een extra budget van 30.000 euro voorzien voor het vervangen van brandwerend glas en het oplossen van de problemen met de pompen in het nieuwe gemeentehuis. Hiervoor ontvangen we een schadevergoeding van de verzekering.

Voor de groendienst werden verschillende facturen van in 2023 uitgevoerde werken en leveringen laat gefactureerd waardoor deze dienden betaald te worden met budget van 2024. Het budget van 2024 werd dan ook verhoogd met 75.000 euro.

Het budget voor de arbeidskledij werd in 2024 opgetrokken met 20.629,20 euro. Er werd immers te weinig budget voorzien voor de arbeidskledij en PBM's van de medewerkers van de technische diensten. Ook het budget voor de externe preventiedienst werd verhoogd met 38.600 euro. Zowel voor de arbeidskledij als de externe preventiedienst werden er nog facturen van 2023 betaald met budget 2024.

Omdat gemeente Beveren ernaar streeft om elke leerling het schooljaar te laten starten met een volledig boekenpakket, onafhankelijk van de financiële thuissituatie, werd beslist om deze uitgaven voor leerlingen met betalingsmoeilijkheden te prefinancieren. Voor de prefinanciering van de boekenpakketten die niet tijdig betaald worden, werd een budget van 15.000 euro voorzien in 2024, 2025 en 2026. Verder werd er ook 20.000 euro voorzien voor de aankoop van huurboeken. Vermits de huurboeken 4 jaar gebruikt worden, werd dit budget enkel in 2024 voorzien. Deze uitgaven worden gerecupereerd.

Voor de huur van digiborden in het GTI werd in 2024 een extra budget voorzien van 53.809 euro. Ook voor de verdere jaren van het AMJP werd dit budget ingeschreven.

In 2024 werd voor de inschakeling van de expertise door CAW 18.000 euro voorzien voor de opstart van het Overkop-huis. Deze uitgaven worden gesubsidieerd.

De uitgaven voor het loonprogramma LIMA, de loonberekeningen en de digitale loonstroken zijn hoger dan gebudgetteerd. Hiervoor werd in 2024 een extra budget ingeschreven van 57.500 euro.

Het tarief voor de fietsvergoeding voor het onderwijzend personeel van het gemeentelijk onderwijs werd gelijkgesteld met het tarief van het gemeente- en OCMW-personeel (0,35 euro/km). Deze extra kost werd voor 2024 geraamd op 20.777 euro.

In september 2023 werd Leersteuncentrum De Horizon opgericht. De bezoldigingen van het door departement Onderwijs aangesteld personeel werden budgetneutraal voorzien in zowel de subsidies als de personeelsuitgaven voor de jaren 2024-2026.

B/ Exploitatieontvangsten

De ontvangsten in 2024 voor de GAS 5-boetes (snelheidshandhaving) werden geraamd op 350.000 euro.

Bij gemeente en OCMW werden de inhoudingen in het kader van de fietslease budgettair voorzien. Dit is budgetneutraal met de corresponderende personeelsuitgaven.

Het dividend van Zefier is gekend en werd met 36.787 euro verhoogd. Gemeente Beveren heeft Engie aandelen in haar bezit waardoor een dividend van 85.299 euro kon ingeschreven worden.

Het GTI ontvangt 49.893 euro bijkomende middelen om haar materiaalintensief studieaanbod te ondersteunen.

C/ Toelagen

Als gevolg van de explosieve stijging van het aantal premie-aanvragen voor energiebesparende maatregelen, in het bijzonder de premie voor een laagenergiewoning, is het geraamde budget ontoereikend geworden. Voor 2024 wordt dan ook 150 000 euro extra vrijgemaakt om in hoofdzaak de reeds lopende dossiers te kunnen behandelen.

De Beverse Uitpas kent de laatste jaren een enorme boost enerzijds door het fors uitgebreide activiteiten aanbod en anderzijds door het sterk gestegen aantal deelnemers. Dit succes vertaalt zich logischerwijs ook in een toegenomen vraag van de verenigingen voor een gemeentelijke tussenkomst. Vorig jaar werd reeds beslist om de toelage op te trekken van 50 000 EUR naar 60 000 EUR, maar voor 2024 dient er nog eens 25 000 EUR extra te worden voorzien.

Verschillende toelagen die in 2023 werden voorzien maar om uiteenlopende redenen niet werden uitbetaald, worden in 2024 opnieuw ingeschreven. Dit geldt onder andere voor de corona-compensatie aan S&R (648 000 EUR) en voor de toelage aan de koepel voor internationale solidariteit “11.11.11” (24 517,90 EUR).

Na een advies van het Agentschap Binnenlands Bestuur worden een aantal toelagen overgeheveld naar de exploitatie-uitgaven. De meeste aandacht gaat daarbij naar de kosten voor het aanstellen van onderwijspersoneel via het werkingsbudget (=PWB).

In totaal wordt er voor 2024 een bedrag van 660 530,89 EUR verschoven van de toelagen naar de exploitatie-uitgaven.

III. Investeringsbudget

A/ Investeringsuitgaven

In deze aanpassing van het meerjarenplan staat ca. 116 miljoen euro aan investeringsuitgaven ingeschreven voor de periode 2024 tot en met 2026. Alle investeringen werden grondig geëvalueerd en bijgesteld in functie van noden, wensen en haalbaarheid.

Deze evaluatie vertaalt zich in tal van aanpassingen in deze meerjarenplanaanpassing.

Nieuw ingeschreven investeringsuitgaven zijn onder meer de verplichte opmaak van energieprestatiecertificaten voor niet-residentiële eenheden (EPC-NR voor 250.000 euro), plaatsing van een nieuwe fietsenstalling aan het atletiekterrein (84.000 euro), asfaltvernieuwing Mosselbank-Zillebeek (500.000 euro), Kreek: Toegangshelling, -poort, -trap (408.000 euro) en project Kalishoek (150.000 euro).

In het bestaande meerjarenplan werd een verhoging van de budgetten voorzien voor de aanleg speelplaats GTI (+244.000 euro), inrichting casco nieuw gemeentehuis (+802.100 euro), bouw school Kieldrecht (+3.100.000 euro), Hockeyhal te Sportpark Beveren (+1.050.000 euro), voetbal Glazenleeuw (+550.000 euro), brasserie Doel (+1.186.852 euro), aanleg kunstgrasvelden (+900.000 euro), heraanleg N70 (+650.000 euro, werken N450 (Kapelweg tot N70) (+2.200.000 euro).

In de lijst met opdrachten en werken, leveringen en diensten vindt u alle investeringsuitgaven binnen voorliggende aanpassing van het meerjarenplan in detail terug.

B/ Investeringsontvangsten

De raming voor de verkoop van het Gemeentehuis te Kallo werd verhoogd met 154.397 euro.

De investeringstoelage voor de Melselestraat-Heirbaan werd geschrapt. Deze toelage werd verrekend in de uitgaven voor deze wegenwerken waardoor er geen toelage ontvangen wordt.

De voorziene toelage voor de werken Melsele-Zuid werd verlaagd conform de geraamde uitgaven in dit meerjarenplan.

Het ontvangstenkrediet grenspark Groot-Saeftinghe werd verlaagd met 518.236 euro, aangezien dit bedrag reeds in 2023 werd ontvangen.

Nieuwe investeringstoelagen werden voorzien voor de aanleg van de speelplaats van het GTI (200.000 euro) en het nieuwbouwproject van de school in Kieldrecht (2.122.250 euro).

In de lijst met daden van beschikking vindt u alle investeringsontvangsten binnen deze aanpassing van het meerjarenplan in detail terug.

IV. Financiering

De op te nemen leningen in 2024 werden behouden op 6.000.000 euro voor de gemeente. Het OCMW zal geen nieuwe lening opnemen.

De VIPA-ontvangsten voor WZC's Sint-Elisabeth en De Linde werden geschrapt (-131.700 euro). Sinds het nieuwe systeem van de VIPA-subsidies wordt via de uitbetaling van de dagforfaits de VIPA-toelage toegekend per gefactureerde dag per bewoner.



AANPASSING MEERJARENPLAN 2020-2025 (AMJP 2024/1)

4. DOCUMENTATIE BIJ DE AANPASSING VAN HET MEERJARENPLAN

| | |
|------------------------------|-------------------------------|
| Naam bestuur: | Lokaal bestuur Beveren |
| NISCODE bestuur: | 46003 |
| Adres bestuur: | Gravenplein 8 9120 Beveren |
| Algemeen directeur: | Jo Van Duyse |
| Financieel directeur: | Tine Carion |
| Datum raad (GR/RVMW): | 24 juni 2024 |

DOCUMENTATIE BIJ DE AANPASSING VAN HET MEERJARENPLAN

De documentatie bij de aanpassing van het meerjarenplan bevat alle achtergrondinformatie die voor de raadsleden relevant is om met kennis van zaken een beslissing over de aanpassing van het meerjarenplan te kunnen nemen. De toelichting bij de aanpassing van het meerjarenplan binnen deze bundel werd reeds verrijkt met een aantal niet-verplichte, maar voor de raadsleden interessante documenten. De bijkomende documentatie van de aanpassing van het meerjarenplan 2020-2025 is terug te vinden via de website van de gemeente Beveren:

<https://www.beveren.be/nl/onze-diensten/bestuur-en-participatie/bestuur/meerjarenplan-2020-2025-en-jaarrekening>

De documentatie bij de aanpassing van het meerjarenplan bestaat uit volgende onderdelen:

- De omgevingsanalyse (titel: Inspiratienota)
- De omgevingsanalyse (update 2022)
- Addendum Inspiratienota: update 2021
- Totaaloverzicht beleidsdoelstellingen, actieplannen en acties met de bijhorende ramingen
- Lijst van de te verstrekken werkings- en investeringssubsidies per beleidsveld (totalen)
- Samenstelling van de beleidsdomeinen
- Overzicht van de verbonden entiteiten
- Overzicht jaarlijkse opbrengst per belastingsoort
- Overzicht doorgeef- en renteloze leningen